

Gemeinsam
Mee(h)r
erleben

2026

ALLGEMEIN

Editorial	3
Team & Kontakt	4
Reisekalender 2026	6
Grußwort	7
Gut zu wissen	8
Engagement	9
BLICK.WECHSEL	10

SPD-TREFFEN

Jahresauftakt auf Madeira	14
Husum SPD 60plus	16
1. Mai im „Roten Wien“	18
20. SPD-Frühlingstreffen in Tunesien	20
Willy Brandt in Oslo	22
17. SPD-Kultursommer in Schleswig Holstein	24
Zu den Gründungsstätten der Partei	26

STÄDTEREISEN

Leipzig	30
Warschau	32
Budapest	34
Brüssel	36
Paris	38
Lissabon	40
Madrid	42
Rom	44
Venedig	46

EUROPA

Ruhrgebiet - Fahrradtour	50
Schweiz-Zugreise Bernina und Glacier	52
Schweiz-Zugreise Wallis	54
Schweiz-Zugreise Vierwaldstättersee & Rhôneatal	56
Baltikum	58
Dänemark und Schweden	60
Island	62
Irland	64
Nordengland	66
Bretagne und Normandie	68
Provence und Côte d'Azur	70
Baskenland	72
Costa Brava Urlaub & Mee(h)r	74
Andalusien Urlaub & Mee(h)r	76
La Palma	78
Azoren	80
Malta	82
Gardasee Urlaub & Mee(h)r	84
Bologna und Marken	86
Toskana	88
Toskana-Weingut Aglioni Individualurlaub	90
Golf von Neapel/Amalfiküste	92
Apulien	94
Sizilien	96
Dalmatien	98
Chalkidiki Urlaub & Mee(h)r	100
Loutraki Urlaub & Mee(h)r	102
Peloponnes	104
Kreta	106
Zypern	108

FASZINIERENDE FERNE

Armenien	112
Usbekistan	114
Kirgisistan	116
Sri Lanka	118
Indonesien	120
China	122
Marokko	124
Südafrika	126
Peru	128

FLUSSKREUZFAHRTEN

Seine	132
Köln-Amsterdam	134
Donau bis zum Delta	136
Rhône & Saône	138
Dresden-Prag Exklusiv	140
Warschau-Masuren-Danzig Exklusiv	142
Nilkreuzfahrt	144

HOCHSEEKREUZFAHRTEN

Schottland Nordlicht	148
Finnland Eiskreuzfahrt	150
Norwegen Postschiffroute	152
Ostsee	154
Schottland	156
Kanalinseln	158
Grönland	160
Kroatien	162
Madeira	164
Norwegen	166

SCHIFFSBESCHREIBUNGEN

MS ROUSSE PRESTIGE	168
MS SANS SOUCI	169
MS MISTRAL, MS FRANCE, MS BOTTICELLI	170
HAVILA-SCHIFFE	171
MS HAMBURG	172

WEITERFÜHRENDE INFORMATIONEN

Allgemeine Geschäftsbedingungen (AGB)	174
Formblatt Pauschalreise	176
Dankeschön und Impressum	177
Buchungsauftrag	178
Angebote Reiseversicherungen	179
HanseMerkur	179

REISEZIELE**EUROPA**

Belgien	36, 132
Dänemark	60
Deutschland	16, 24, 26, 30, 50, 134, 140
Donau Flusskreuzfahrt	136
Estland	58
Finnland	150
Frankreich	38, 68, 70, 132, 138
Griechenland	100, 102, 104, 106
Grönland	160
Großbritannien	66, 148, 156, 158
Irland	64
Island	62
Italien	44, 46, 84, 86, 88, 90, 92, 94, 96
Kanalinseln	158
Kroatien	98, 162
Lettland	58
Litauen	58
Madeira Kreuzfahrt	164
Malta	82
Niederlande	134
Norwegen	22, 152, 166
Ostsee Kreuzfahrt	154
Österreich	18
Polen	32, 142
Portugal	14, 40, 80, 164
Schweden	60
Schweiz	52, 54, 56, 138
Spanien	42, 72, 74, 76, 78
Tschechien	140
Ungarn	34
Zypern	108

AFRIKA

Ägypten	144
Marokko	124
Südafrika	126
Tunesien	20

AMERIKA

Peru	128
------	-----

ASIEN

Armenien	112
China	122
Indonesien	120
Kirgisistan	116
Sri Lanka	118
Usbekistan	114



EDITORIAL

GEMEINSAM DER WELT BEGEGNEN!

Diese Überschrift steht nicht nur für das gemeinsame Erleben der wertvollsten Wochen im Jahr. Sie steht vor allem für Gemeinschaft. In Zeiten schwindender Wahlergebnisse und sinkender Wahrnehmung ist es auch eine kleine Rückbesinnung auf die Werte der Sozialdemokratie außerhalb der Ortvereinsitzungen und Infostände. Das gemeinsame Erleben hilft vielleicht ein wenig sich darauf zu besinnen, was uns verbindet und nicht nur was uns trennt. Diese Verbindung ist nun seit mehr als 160 Jahre ein festes Fundament und mit unserem neuen Programm möchten wir einen kleinen Beitrag dazu leisten, unsere Gemeinschaft zu stärken.



Unser **SPD-Frühlingstreffen feiert 20. Jubiläum** und wir sind zu Gast in Tunesien. Besonders freuen wir uns, dass Stephan Weil zugesagt hat, uns nach Nordafrika zu begleiten. Natürlich beleuchten wir mit spannenden Gesprächen die politische Landschaft unseres Gastlandes uns setzen uns gewiss auch kritisch damit auseinander. Die **AG60plus** bekommt mit unserem neuen Katalog ein ganz besonderes Angebot, ein paar schöne Tage in Husum zu verbringen. Auf den **Spuren Willy Brandts** nach Oslo, zum **1. Mai nach Wien** oder zu den **Gründungsstätten** unserer Partei, sind wichtige Bestandteile unseres Programms. Viele politische Akzente setzten wir auch bei unseren Städtereisen in die Metropolen Europas.

Der Anteil von **Alleinreisenden** wächst immer weiter. Wir haben nun erstmals eine Reise nach Malta im Programm, die aus „alone“ ein „gemeinsam“ macht.

Um Hochseereisen nachhaltiger zu gestalten, haben wir unsere Fährreisen ausgeweitet. Neben der **Eismeer-Kreuzfahrt** machen wir uns im nächsten Jahr auf die Suche nach den **Nordlichtern in Schottland**. Auch auf den Flüssen Europas machen wir uns auf den Weg zu neuen Ufern. Nach vielen Nachfragen unserer Gäste, bieten wir nun neben anderen spannenden Flüssen, in Frankreich auch die **Rhone und Seine** an. Wer es exotischer mag und es mehr in die Ferne zieht, sollte die **Welt-Nomaden-spiele in Kirgisistan** nicht verpassen. Viele Klassiker sind natürlich auch dabei und warten darauf, vielleicht wiederentdeckt zu werden.

Wir haben uns viel Mühe gegeben, Euch ein breites Spektrum an Reisen zu bieten, auf denen wir gemeinsam die Welt entdecken!



SPD-ReiseService



DAS TEAM VOM SPD-REISESERVICE

UNSER TEAM – GEMEINSAM UNTERWEGS *FÜR EUCH!*

Hinter dem SPD-ReiseService steht ein engagiertes Team, das mit viel Herz, politischem Bewusstsein und organisatorischem Geschick daran arbeitet, Reisen zu gestalten, die mehr sind als nur Urlaub. Wir sind Reiseprofis, aber vor allem auch Menschen, die wissen, wie wichtig Gemeinschaft, Austausch und politische Bildung sind – gerade auch unterwegs.

Unsere Motivation ist es, Begegnungen zu ermöglichen, Horizonte zu erweitern und politische Impulse zu setzen. Ob bei der Planung des Frühlingstreffens, der Organisation von Städtereisen mit politischem Fokus oder der Entwicklung neuer Formate für Alleinreisende: Unser Team bringt Erfahrung, Kreativität und ein feines Gespür für die Bedürfnisse unserer Gäste mit. Wir hören zu, denken mit und setzen Impulse – damit jede Reise nicht nur erholsam, sondern auch inspirierend wird.

Wir entwickeln unser Reiseprogramm stetig weiter, greifen neue Ideen auf und reagieren flexibel auf aktuelle Entwicklungen und Rückmeldungen unserer Gäste. Dabei hilft uns unsere langjährige Erfahrung ebenso wie der direkte Austausch mit euch – sei es auf Reisen, bei Veranstaltungen oder über persönliche Gespräche.

Unser Ziel ist es, Angebote zu schaffen, die sowohl inhaltlich als auch organisatorisch überzeugen und die Lust auf gemeinsames Erleben machen. Politische Bildung, historische Tiefe und kulturelle Vielfalt stehen dabei genauso im Mittelpunkt wie die Freude am Reisen und die Begegnung mit Gleichgesinnten.

Wir sind stolz darauf, dass unsere Reisen Menschen zusammenbringen, Diskussionen anregen und Erinnerungen schaffen. Und wir freuen uns darauf, Euch auch in Zukunft auf vielen Wegen zu begleiten – mit einem offenen Ohr, einem klaren Kompass und viel Freude an der gemeinsamen Entdeckung der Welt.

**BJÖRN KUFAHL**

Geschäftsführer
b.kufahl@spd-reiseservice.de

**LISA BRUNINI**

030 / 25 59 46 31
l.brunini@spd-reiseservice.de

**GABRIELLA CRUCITTI**

030 / 25 59 46 45
g.crucitti@spd-reiseservice.de

**JANINA ERKE**

030 / 25 59 46 38
j.erke@spd-reiseservice.de

**FLORENTINA FRANK**

030 / 25 59 46 34
f.frank@spd-reiseservice.de

**FRIEDERIKE GOETZ**

030 / 25 59 46 35
f.goetz@spd-reiseservice.de

**IRINI LEUTE**

030/25 59 46 61
i.leute@spd-reiseservice.de

*Wir sind gerne
für euch da!*

**LARS LEZINSKY**

030/25 59 46 20
l.lezinsky@spd-reiseservice.de

CHRYSSA MANOURA

030 / 25 59 46 25
c.manoura@spd-reiseservice.de

**LORENZ MARCUS**

030 / 25 59 46 30
l.marcus@spd-reiseservice.de

ASTRID REIMER

030 / 25 59 46 36
a.reimer@spd-reiseservice.de

**SYLVANA RIETDORF**

030 / 25 59 46 39
s.rietdorf@spd-reiseservice.de

SÖNKE SIEG

030 / 25 59 46 37
s.sieg@spd-reiseservice.de

**SONJA WEIRAUCH**

030 / 25 59 46 32
s.weirauch@spd-reiseservice.de

MATTHIAS WOLF

030 / 25 59 46 33
m.wolf@spd-reiseservice.de

**BUCHUNG UND BERATUNG**

Ihr erreicht uns von
Montag bis Freitag
9–17 Uhr unter
030 / 25 59 46 00



Für eure Buchung benutzt bitte
das Anmeldeformular auf S. 178
und sendet es:



- per E-Mail:
info@spd-reiseservice.de
(gescannt als Anhang)
- per Post: **SPD-ReiseService**
Wilhelmstraße 140, 10963 Berlin



oder bucht ganz einfach
eure Traumreise ...

- auf unserer Internetseite:
www.spd-reiseservice.de

**NEWSLETTER**

Nie mehr aktuelle Angebote verpassen!

Mit unserem Newsletter bist du immer einen
Schritt voraus! Erhalte **exklusiven Einblick** in die Welt
des SPD-ReiseService und entdecke:

- **neue Reiseangebote**
- **aktuelle Preisaktionen**
- **interessante Reiseberichte**



Jetzt QR-Code scannen und gleich anmelden!

Folgt uns!

@ SPD-ReiseService



@spd_reiseservice

**SPD-ReiseService im Willy-Brandt-Haus**

SPD-ReiseService ist eine Marke der FFR Ferien-, Freizeit- und Reise-
Service GmbH, einer Gesellschaft aus dem Unternehmensverbund
der Sozialdemokratischen Partei Deutschland.

REISEKALENDER

JANUAR

22.01.–29.01.26 Jahresauftakttreffen Madeira 14

FEBRUAR

19.02.–26.02.26 Nilkreuzfahrt 144

MÄRZ

08.03.–13.03.26 Schottland-Nordlicht Kreuzfahrt 148

08.03.–13.03.26 Rom 44

11.03.–18.03.26 La Palma 78

13.03.–20.03.26 Andalusien 76

18.03.–25.03.26 Finnland-Eiskreuzfahrt 150

18.03.–27.03.26 Usbekistan-Rundreise 114

19.03.–26.03.26 Zypern 108

20.03.–27.03.26 Malta für Alleinreisende 82

21.03.–28.03.26 Apulien 94

22.03.–27.03.26 Madrid 42

22.03.–04.04.26 China Klassik mit

Yangtse-Kreuzfahrt 122

23.03.–29.03.26 Irland-Rundreise 64

25.03.–29.03.26 Husum SPD 60+ 16

25.03.–01.04.26 Finnland-Eiskreuzfahrt 150

APRIL

03.04.–06.04.26 Leipzig 30

08.04.–15.04.26 Costa Brava 74

08.04.–22.04.26 Marokko 124

10.04.–17.04.26 20. Frühlingstreffen in Tunesien 20

11.04.–18.04.26 Amalfiküste 92

12.04.–19.04.26 Bologna & Marken 86

14.04.–26.04.26 Postschiffroute in Norwegen 152

15.04.–20.04.26 Lissabon 40

15.04.–23.04.26 Sizilien-Rundreise 96

16.04.–24.04.26 Seine-Flusskreuzfahrt 132

17.04.–30.04.26 Sri Lanka 118

19.04.–24.04.26 Köln-Amsterdam Flusskreuzfahrt 134

20.04.–29.04.26 Peloponnes 104

21.04.–05.05.26 Loutraki 102

26.04.–03.05.26 Toskana 88

27.04.–06.05.26 Chalkidiki 100

28.04.–03.05.26 1. Mai im roten Wien 18

29.04.–04.05.26 Budapest 34

30.04.–07.05.26 Dänemark &

Schweden-Rundreise 60

MAI

03.05.–09.05.26 Baskenland 72

04.05.–12.05.25 Armenien-Rundreise 112

07.05.–11.05.26 Paris 38

07.05.–15.05.26 Island-Rundreise 62

07.05.–19.05.26 Baltikum-Rundreise 58

07.05.–21.05.26 Indonesien 120

08.05.–17.05.26 Provence &

Côte d'Azur-Rundreise 70

12.05.–19.05.26 Kreta 106

16.05.–23.05.26 Dalmatien 98

18.05.–22.05.26 Ruhrgebiet - Fahrradtour 50

18.05.–25.05.26 Warschau - Masuren -

Danzig Exklusiv-Schiffreise 142

24.05.–31.05.26 Gardasee 84

25.05.–05.06.26 Ostsee-Kreuzfahrt 154

27.05.–01.06.26 Venedig 46

JUNI

01.06.–05.06.26 Willy Brandt in Oslo 22

03.06.–08.06.26 Brüssel 36

11.06.–23.06.26 Baltikum-Rundreise 58

12.06.–24.06.26 Südafrika-Rundreise 126

13.06.–21.06.26 Bretagne &

Normandie-Rundreise 68

14.06.–23.06.26 Nordengland- Rundreise 66

14.06.–21.06.26 Azoren 80

19.06.–23.06.26 Warschau 32

23.06.–30.06.26 Schweiz-Zugreise - Wallis 54

27.06.–09.07.26 Schottland-Kreuzfahrt 156

JULI

09.07.–20.07.26 Südengland und Kanalinseln-

Kreuzfahrt 158

16.07.–20.07.26 17. Kultursommer in

Schleswig Holstein 24

17.07.–24.07.26 Schweiz-Zugreise Bernina &

Glacier Express 52

AUGUST

10.08.–16.08.26 Schweiz-Zugreise

Vierwaldstättersee & Rhônetal 56

27.08.–05.09.26 Grönland-Kreuzfahrt 160

27.08.–10.09.26 Peru-Rundreise 128

28.08.–04.09.26 Schweiz-Zugreise Bernina &

Glacier Express 52

30.08.–09.09.26 Kirgisistan Welt-Nomadenspiele 116

30.08.–06.09.26 Dänemark &

Schweden-Rundreise 60

SEPTEMBER

02.09.–07.09.26 Brüssel 36

03.09.–12.09.26 Usbekistan-Rundreise 114

04.09.–16.09.26 Baltikum-Rundreise 58

05.09.–13.09.26 Bretagne &

Normandie-Rundreise 68

06.09.–13.09.26 Gardasee 84

08.09.–15.09.26 Schweiz-Zugreise - Wallis 54

10.09.–14.09.26 Paris 38

10.09.–18.09.26 Island-Rundreise 62

10.09.–24.09.26 Donau-Flusskreuzfahrt 136

13.09.–18.09.26 Venedig 46

14.09.–18.09.26 Ruhrgebiet - Fahrradtour 50

14.09.–22.09.26 Armenien-Rundreise 112

18.09.–22.09.26 Warschau 32

18.09.–25.09.26 Schweiz-Zugreise

Bernina & Glacier Express 52

18.09.–25.09.26 Warschau - Masuren - Danzig

Exklusiv-Schiffreise 142

18.09.–27.09.26 Provence &

Côte d'Azur-Rundreise 70

19.09.–01.10.26 Südafrika-Rundreise 126

20.09.–25.09.26 Zu den Gründungsstätten

der Partei 26

20.09.–26.09.26 Baskenland 72

22.09.–01.10.26 Peloponnes 104

23.09.–30.09.26 Bologna & Marken 86

23.09.–30.09.26 Kreta 106

24.09.–01.10.26 Nilkreuzfahrt 144

26.09.–03.10.26 Kroatien Motoryacht Exklusiv 162

27.09.–06.10.26 Chalkidiki 100

OKTOBER

01.10.–10.10.26 Rhône & Saône Flusskreuzfahrt 138

03.10.–10.10.26 Kroatien Motoryacht Exklusiv 162

06.10.–20.10.26 Loutraki 102

07.10.–14.10.26 La Palma 78

07.10.–14.10.26 Costa Brava 74

07.10.–14.10.26 Toskana 88

07.10.–15.10.26 Sizilien-Rundreise 96

08.10.–22.10.26 Indonesien 120

09.10.–16.10.26 Malta für Alleinreisende 82

10.10.–17.10.26 Dalmatien 98

14.10.–21.10.26 Andalusien 76

18.10.–23.10.26 Budapest 34

18.10.–23.10.26 Madrid 42

18.10.–23.10.26 Rom 44

18.10.–23.10.26 Venedig 46

20.10.–27.10.26 Amalfiküste 92

22.10.–29.10.26 Dresden-Prag

Exklusiv-Flusskreuzfahrt Elbe 140

25.10.–01.11.26 Apulien 94

NOVEMBER

01.11.–14.11.26 China Klassik mit

Yangtse-Kreuzfahrt 122

04.11.–09.11.26 Lissabon 40

06.11.–19.11.26 Sri Lanka 118

28.11.–10.12.26 Postschiffroute in Norwegen 152

Reisetermine liegen ab Februar 2026 vor

Marokko 124

Zypern 108

DEZEMBER

Unser Weihnachts- und Silvesterprogramm 2026/27

erscheint separat

03.12.–07.12.26 Willy Brandt in Oslo II. 22

22.12.–04.01.27 Silvesterkreuzfahrt Madeira 164

SAISONÜBERGREIFEND/GANZJÄHRIG

April - Oktober Toskana-Weingut Aglioni 90

VORSCHAU 2027

13.01.–27.01.27 Norwegen-Kreuzfahrt 166



DANKE AN ALLE FÖRDERER!

Viele unserer Reisen werden von prominenten Persönlichkeiten der SPD begleitet.

Für das 20. Jubiläum unseres SPD-Frühlingstreffens im Jahr 2026 hat sich Stephan Weil für uns Zeit genommen.

Nie vergessen wir die Begegnungen, Begleitungen und Diskussionen mit Egon Bahr, Herta Däubler-Gmelin, Erhard Eppler, Peter Struck, Heidemarie Wieczorek-Zeul und vielen weiteren. Ob auf den SPD-Treffen oder auf unseren Schiffen – sie sind eine wirkliche Bereicherung und haben uns unvergessliche Momente beschert.

Wir möchten uns herzlich für dieses bedingungslose Engagement bedanken!

„Das Reiseziel ist nie ein Ort, sondern eine neue Art, die Dinge zu sehen.“

Viele Zeugen der Zeitgeschichte haben berichtet, dass Reisen den Horizont erweitert. Das Zitat in der Überschrift stammt von Henry Miller, der viel reiste und dadurch neben der Schriftstellerei auch zum Malen fand. Reisen bildet. Das wissen wir aber nicht erst seit Miller und auch nicht erst seit Goethe, der bekanntlich ebenfalls viel und gern unterwegs war.

Die Beispiele lassen aber erahnen, dass das Reisen und damit auch das direkte Erleben von Ländern, ihren Bewohnerinnen und Bewohnern und ihren Kulturen früher vor allem den Privilegierten vorbehalten war. Das „einfache Volk“ war auf deren Erzählungen und Bilder angewiesen.

Für die SPD war der Zugang aller Menschen zu Bildung von Anfang an die Voraussetzung für ein freies und selbstbestimmtes Leben – eben dafür, Anderes mit eigenen Augen zu sehen, sich ein eigenes Urteil bilden zu können.

Die neue Art, die Dinge zu sehen, wie Henry Miller schreibt, entsteht vor allem, weil man auf Reisen andere Menschen trifft – nicht nur Menschen, zu denen man reist, sondern auch Menschen, mit denen man reist.

Ein SPD-Reiseservice müsste deshalb dringend erfunden werden – wenn es ihn nicht schon seit drei Jahrzehnten gäbe. Mit der SPD zu reisen, bietet all das hier Gesagte. Ich habe mich selbst davon überzeugt. Der Erfahrungsaustausch vieler engagierter Zeitgenossen untereinander – mit und ohne Parteibuch, die Begegnung mit Kultur und Geschichte, aber auch das Ausklinken aus dem Alltag werden bei den Leserinnen und Lesern dieses Katalogs das wecken, was das Reisen so spannend und lehrreich macht: Neugier!

Ich wünsche viele neue Ansichten!

Norbert Walter-Borjans
Ihr/Euer Norbert Walter-Borjans





AUF EIN WORT

GUT ZU WISSEN...

VORBEREITUNG IST ALLES

Was sollten wir über euch wissen? Wir können euch das bestmögliche Reiseerlebnis bieten, wenn ihr uns vor Reiseantritt auf etwaige Besonderheiten hinweist, ob vegetarisches Essen, bestimmte Allergien oder körperliche Einschränkungen. Gibt es Angehörige, die wir im Notfall verständigen sollten? Bitte nutzt dazu die entsprechenden Felder in den Anmeldeformularen oder informiert unsere KollegInnen am Telefon. Auch spezielle Wünsche, beispielsweise für die Unterbringung oder zu Unverträglichkeiten, können wir hier entgegennehmen und entsprechend weitergeben.

GESUNDHEIT

Wir empfehlen in jedem Fall den Abschluss einer Auslands-Krankenversicherung. Heilbehandlungen im Ausland können sehr teuer sein und ein Krankenrücktransport sogar existenzbedrohend. Der finanzielle Schaden, der entstehen kann, wenn man eine Reise aufgrund einer Erkrankung nicht antreten kann oder abbrechen muss, kann mit einer Reiserücktrittskosten- und Reiseabbruch-Versicherung gesenkt werden. Bezüglich Impfungen verweisen wir auf die Impfempfehlungen des Robert KochInstituts (www.rki.de). Bitte informiert euch auf jeden Fall rechtzeitig über die aktuellen Impf- bzw. Gesundheitsbestimmungen des jeweiligen Reiselandes z.B. bei eurem Arzt, beim Centrum für Reisemedizin (www.crm.de) oder dem Tropeninstitut (tropeninstitut.de).

REISEUNTERLAGEN

Wir versenden eure Reiseunterlagen ca. 14 Tage vor Reisebeginn per Post. Sollten aufgrund längerer Postlaufzeiten die Unterlagen verspätet bei euch eintreffen, senden wir euch gern auf Nachfrage die wichtigsten Unterlagen per E-Mail zu.

POLITISCHE GESPRÄCHE

Auf allen unseren Reisen bemühen wir uns darum, Eindrücke von den politischen und gesellschaftlichen Entwicklungen zu gewinnen. Dazu nehmen wir Kontakt mit interessanten Gesprächspartnern vor Ort auf.

Häufig werden wir nur relativ kurzfristig verbindliche Terminzusagen erhalten und müssen deshalb unser touristisches Besuchsprogramm flexibel halten.

ÄNDERUNGEN DES REISEVERLAUFS

Manchmal ist es notwendig, kurz vor oder sogar während der Reise aus organisatorischen Gründen die zeitliche Abfolge des Reiseverlaufs anzupassen. Natürlich werden unsere Gäste frühzeitig durch unser Büro oder unsere Reiseleitung vor Ort informiert.

EINGESCHRÄNKTE MOBILITÄT

Nicht alle Reisen eignen sich z. B. aufgrund örtlicher Gegebenheiten für Menschen mit eingeschränkter Mobilität. Über die Möglichkeiten auf jeder Reise beraten wir gerne. Ruft uns an!

RAIL & FLY-FAHRSCHEINE DER DB

Wir bieten für viele Flugreisen die umweltfreundliche Anreise zum Flughafen mit der Deutschen Bahn an, inklusive ICE-, EC/IC-Zuschlag, ICE Sprinter und IC-Bus. Die Fahrscheine sind bereits am Tag vor dem Abflug gültig und gelten auch noch am Tag nach dem Rückflug. Die rechtzeitige Ankunft am Flughafen liegt ausschließlich in der Verantwortung des Reisenden. Bitte wählt Verbindungen, die über eine genügende Zeitreserve verfügen, sodass ihr auch im Falle von Zugverspätungen rechtzeitig (in der Regel 2,5 Stunden vor Abflug) am Flughafen seid. Platzkarten können in Reisebüros mit DB-Lizenz, in den DB-Reisezentren oder online unter www.bahn.de erworben werden.

AN- UND ABREISETAGE

Wir bemühen uns, möglichst günstige Flugzeiten für unsere Reisen zu buchen. Manchmal gelingt es aufgrund der verfügbaren Verbindungen nicht. Der erste und der letzte Tag der Reise dienen ausschließlich der An- und Abreise.

HALBES DOPPELZIMMER ODER -KABINE

Gerne bieten wir die Möglichkeit, „halbe Doppelzimmer“ oder „halbe 2-Bett-Kabinen“ zu buchen. Hierbei wird man jeweils

mit einer anderen Dame bzw. einem anderen Herrn gemeinsam in einem Zimmer oder einer Kabine untergebracht. Dadurch entfällt der Einzelzuschlag. Jedoch können wir diese Belegung in der Regel erst anbieten, wenn ein Zimmerpartner oder eine Zimmerpartnerin gefunden wurde.

VERPFLEGUNG BEI SCHIFFSREISEN

Die meisten unserer Schiffsreisen beinhalten Vollpension. Diese beginnt mit dem Abendessen am Anreisetag und endet mit dem Frühstück am Abreisetag. Bei früher Einschiffung werden am Anreisetag häufig Snacks oder ein leichtes Mittagessen zusätzlich angeboten.

WUNSCHFLUGHAFEN UND FLUGANFRAGEN

Wir versuchen, möglichst viele Abflughäfen in Deutschland anzubieten. Sollte der gewünschte Abflughafen nicht dabei sein, können wir bei fast allen Flugreisen weitere Abflughäfen individuell anfragen – je nach Verfügbarkeit und manchmal auch gegen Aufpreis. Auf Wunsch können wir für euch auch weitere kostenpflichtige Zusatzleistungen wie z.B. Comfort- oder Businessclass buchen. Wir beraten euch gerne!

VERMITTLUNGSREISEN

Wenn wir Reisen anbieten, von denen wir der Meinung sind, dass es andere Reiseveranstalter besser können, vermitteln wir diese Reisen im Namen des anderen Reiseveranstalters. Selbstverständlich weisen wir in den Reisebeschreibungen darauf hin. Dabei gelten nicht unsere Allgemeinen Geschäftsbedingungen, sondern die des anderen Reiseveranstalters. Nach Buchungsanfrage senden wir diese zusammen mit der Buchungsbestätigung zu. Verbindlich wird die Buchung jedoch erst mit geleisteter Anzahlung. Die Allgemeinen Geschäftsbedingungen der von uns vermittelten Reiseveranstalter können auch auf unserer Internetseite unter www.spd-reiseservice.de eingesehen werden.

UMSTEIGEVERBINDUNGEN

Wir achten darauf, für unsere Flugreisen möglichst direkte Flugverbindungen ohne Umstiege anzubieten. Jedoch kann es in Ausnahmefällen dazu kommen, dass wir euch auf Umsteigeverbindungen buchen müssen. Das hat häufig organisatorische Gründe oder Fluggesellschaften bieten keine Direktflüge auf den Strecken an.

HOTELÄNDERUNGEN

Selten müssen wir auf andere Hotels zurückgreifen, weil z.B. das im Reiseprogramm beschriebene Haus nicht mehr zur Verfügung steht. Diese Änderung ist ausdrücklich vorbehalten. Natürlich werden wir alternativ immer Hotels gleicher Art und Güte buchen.

VERANTWORTUNG

ENGAGEMENT

*Bitte spendet
weiterhin!*

GEMEINSAM GUTES TUN – UNSERE HERZENSPROJEKTE

Ein kontinuierliches Engagement zahlt sich aus – und zwar in doppelter Hinsicht. Dank eurer großzügigen Unterstützung konnten bereits viele wertvolle Projekte verwirklicht werden. Deshalb bleiben wir auch weiterhin unserem Engagement treu und setzen uns für zwei Herzensprojekte ein, die uns besonders am Herzen liegen.

Für Menschen ist Bildung der Schlüssel zu einem selbstbestimmten Leben und wie wichtig politische Bildung in Deutschland ist, lässt sich momentan an den Wahlergebnissen ablesen.

Uns ist wichtig, dass die Projekte „greifbar“ bleiben. Durch flache Hierarchien und eine transparente Mittelverwendung können wir direkt verfolgen, welche positiven Auswirkungen eure Spenden haben. Jeder Beitrag zählt – und macht einen Unterschied.



Das **Herbert-Wehner-Bildungswerk** ist mit 33 Jahren das älteste politische Bildungswerk mit sozialdemokratischen Wurzeln im Osten und hält trotz widriger Umstände die Demokratie-Fahne hoch. Als Wehnerwerk machen wir politische Bildung erlebbar: mit Bildungs- und Gedenkstättenfahrten (z. B. zum Bundesverfassungsgericht nach Karlsruhe oder nach Krakau/Auschwitz) für einen kleinen Teilnahmebeitrag oder durch Workshops zu Demokratie, Rhetorik, Kommunalpolitik und Engagement. Wir empfangen gern Ortsvereine und Reisegruppen im Herbert-Wehner-Haus für kleine und große Workshops. Gemeinsam halten wir das Gedenken an Herbert und Greta Wehner lebendig – für eine vielfältige, tolerante und solidarische Gesellschaft.



Freundeskreis Herbert-Wehner-Bildungswerk e.V.

Ostsächsische Sparkasse Dresden
IBAN DE27 8505 0300 3120 0690 26
www.wehnerwerk.de



Seit vielen Jahren setzen wir uns aktiv für die **Mädchenschule in Mundia** in Indien ein und werben immer wieder um Aufmerksamkeit für dieses wertvolle Projekt. Dank der vielen Spenden konnte das Schulgebäude nun erweitert werden, was eine großartige Nachricht ist! Das unerschütterliche Engagement der Aktiven des Projekts hat es ermöglicht, dass immer mehr Schülerinnen aufgenommen werden können. Diese Schule bietet den Mädchen nicht nur eine Ausbildung, sondern bereitet sie auch auf die Herausforderungen des Lebens vor – sie qualifiziert sie bis zur College-Reife. Es ist einfach schön zu sehen, wie Bildung das Potenzial hat, Perspektiven zu schaffen und ein wenig die Gesellschaft zu verändern.



Förderverein Mädchenschule Mundia/Indien:

Stadtparkasse Düsseldorf
IBAN DE34 3005 0110 1005 8683 59
www.maedchenschule-mundia.de

Wir möchten euch bitten, diese beiden Initiativen mit euren Spenden zu unterstützen!

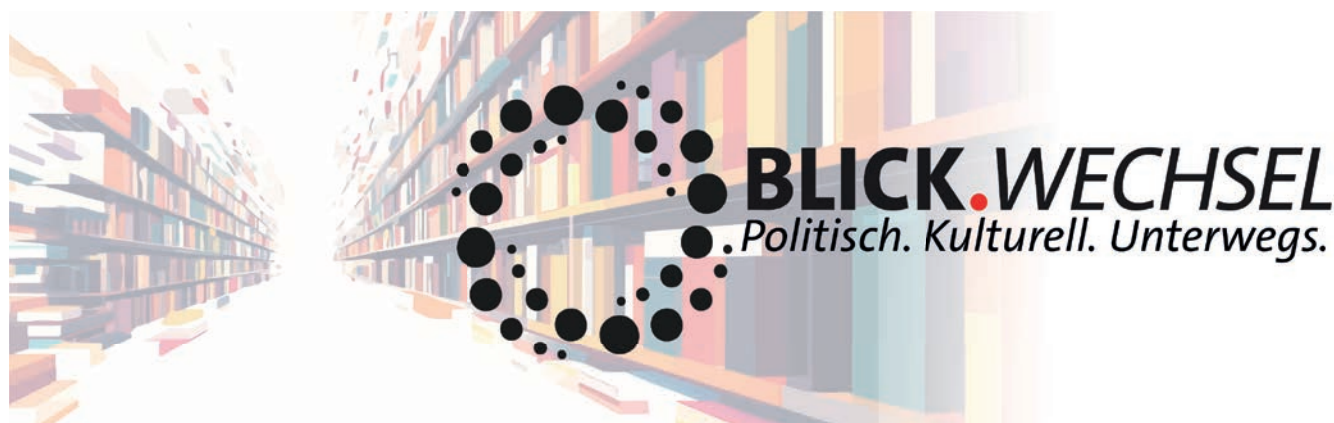

STUDIEN- UND BILDUNGSZEITEN NEU GEDACHT

Seit Jahrzehnten steht der SPD-ReiseService für Reisen mit Tiefgang: politisch, kulturell, historisch. Mit der neuen Sparte **BLICK.WECHSEL** knüpfen wir bewusst an diese Tradition an – und schlagen unter dem Dach der FFR GmbH zugleich ein neues Kapitel auf.

BLICK.WECHSEL bündelt Studien- und Bildungszeiten, die überparteilich angelegt sind und von ausgewiesenen Referentinnen und Referenten ausgearbeitet und begleitet werden. Wir bieten fundierte Einblicke in politische Geschichte und gesellschaftliche Entwicklungen – ebenso in Kunst, Literatur, Natur und Umwelt. Durch die Zusammenarbeit mit ExpertInnen vor Ort wird aus Zuhören ein echter Austausch: lebendige Diskussionen, neue Perspektiven, Raum für Fragen.

Die rote Wiege der Arbeiterbewegung – Erfurt, Eisenach und Gotha



Thüringen als rote Wiege: 1869 entsteht in Eisenach die SDAP, 1875 vereint sie sich in Gotha mit dem ADAV, 1891 prägt Erfurt das Programm. Wir besuchen Goldenen Löwen, Tivoli und Kaisersaal, ordnen Debatten ein und schlagen die Brücke ins Heute: Industrialisierung, Stadt Wandel, soziale Frage – inkl. Fahrradexkursion durch Erfurt. Für alle, die Geschichte verstehen und Gegenwart gestalten wollen.



TERMINE & PREISE (in € p. P.)

20.04. – 24.04.2026



Doppelzimmer
EZ-Zuschlag

**690,-
188,-**

James Krüss und sein Helgoland - Leuchtturm der Worte



Mitten im Wind der Nordsee zum 100. Geburtstag eines der bedeutendsten Erzähler deutscher Nachkriegsliteratur: Lesungen, Textwerkstätten und Musik im Dialog mit Helgolands Geschichte und Natur. Zwischen Inselspaziergängen, Seminaren und Kreativimpulsen entsteht ein dichter Resonanzraum aus Poesie, Biografie und Zeitgeschichte. Für alle, die lesen, schreiben und literarisch durchatmen möchten.



TERMINE & PREISE (in € p. P.)

02.06. – 07.06.2026



Doppelzimmer
EZ-Zuschlag

**749,-
225,-**

Flensburg und der hohe Norden - Wie Grenzen zu Brücken werden



Vom feudalen Vielvölkerreich über die Konflikte des 19. Jh. bis zum europäischen Modell erfolgreicher Minderheitenpolitik: Diese Bildungszeit führt in eine Region, in der politische Verständigung besonders greifbar wird. Auf dem Programm: historische Orte, AkteurInnen der dänischen und deutschen Minderheit, Fragen von Identität und Zugehörigkeit – sowie die eindrucksvolle Natur auf Holnis.



TERMINE & PREISE (in € p. P.)

26.05. – 30.05.2026



Doppelzimmer
EZ-Zuschlag

**690,-
110,-**

Die Reisen, die wir in diesem Katalog vorstellen, sind ein Anfang. Die James-Krüss-Werkstattreise zu seinem 100. Geburtstag nach Helgoland, europäische Spurensuche im deutsch-dänischen Grenzgebiet sowie thematisch kuratierte Bildungszeiten in Bonn, Hamburg, Nürnberg, Erfurt, Lübeck und Wien – sie stehen beispielhaft für unseren Anspruch: politisch-historische Städte- und Kulturreisen mit Perspektivwechsel.

Wir arbeiten daran, diese Angebote schrittweise als Bildungsurlaub/Bildungszeit anerkennen zu lassen. Zugleich bleiben sie klassische Themen- und Studienreisen – mit hohem informativem und edukativem Mehrwert, übersichtlich geführt, mit Zeit zum Gespräch und zum Sackenlassen. Für alle, die Lust auf Erkenntnis und Horzonterweiterung haben.

Bonn im Umbruch – Stadtlabor zwischen Rhein und Republik

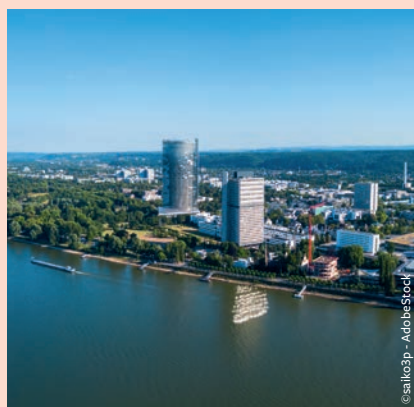

Zwischen Residenzerbe, Hauptstadtgeschichte und UN-Gegenwart erkunden wir die großen Fragen urbaner Zukunft: Wohnen, Klima, Verkehr und Teilhabe. Regierungsviertel, Tannenbusch, Nordstadt und Rheinaue werden zum Freiluft-Seminar – zu Fuß und per Rad, begleitet von ausgewiesenen ExpertInnen. Ergebnis: Ein klarer Blick auf Konflikte, Lösungen und übertragbare Ideen.



TERMINE & PREISE (in € p. P.)

17.08. – 21.08.2026



Doppelzimmer
EZ-Zuschlag

**600,–
135,–**

Hamburg lesen lernen – Von Backstein bis Bordstein

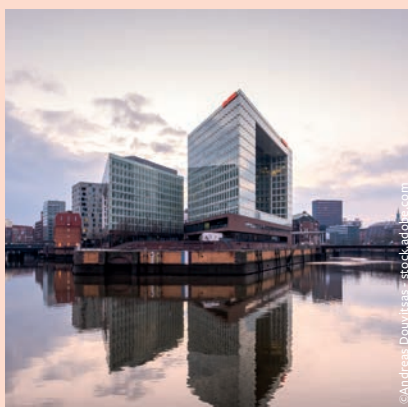

Stadt ist Text – und Hamburg eine besonders spannende Lektüre. Gemeinsam begeben wir uns auf eine politische und soziale Lesereise durch die Hansestadt: vom Kontorhausviertel bis zum Kiez, von Denkmälern der Arbeit bis zu Orten des Widerstands. Dabei fragen wir: Wem gehört die Stadt? Und wie lässt sie sich sozial, ökologisch und gerecht gestalten?



TERMINE & PREISE (in € p. P.)

15.06. – 19.06.2026



Doppelzimmer
EZ-Zuschlag

**589,–
130,–**

Lübeck - Weltkulturerbe und Zukunftswerkstatt



Lübeck ist mehr als Backsteinromantik: Die Stadt an der Trave zeigt, wie Geschichte und Zukunft ineinandergreifen können. Zwischen Hanse-Erbe, Klimaanpassung und kulturellem Aufbruch erleben wir, wie Stadt neu gedacht wird – mit Haltung, Weitblick und maritimem Flair. Eine Bildungszeit auf den Spuren von Thomas Mann, Günter Grass und Willy Brandt.



TERMINE & PREISE (in € p. P.)

31.08. – 04.09.2026



Doppelzimmer
EZ-Zuschlag

**690,–
225,–**

„Die gefährlichste Weltanschauung ist die Weltanschauung der Leute, die die Welt nie angeschaut haben“

(Alexander v. Humboldt)

Lust bekommen? Alle Details, Inhalte, Termine, Preise sowie unser fortlaufend wachsendes Angebot an **BLICK.WECHSEL**-Reisen finden sich auf unserer Internetseite **ffr-reiseservice.de**. Buchen lässt sich dort direkt und mit wenigen Klicks; wer es persönlicher mag, erreicht uns ebenso gern telefonisch oder per E-Mail.



Buchung und Beratung

E-Mail: info@ffr-reiseservice.de

Telefon: 030 81 40 50 500 (Mo-Fr 9-17 Uhr)

Internet: www.fff-reiseservice.de





-Treffen



REISEN VERBINDET – MENSCHEN, KULTUREN, IDEEN.

Reisen verbindet – Menschen, Kulturen, Ideen. Gemeinsam unterwegs sein, Neues entdecken, Geschichte erleben und sich austauschen – das macht unsere SPD-Treffen so besonders. Wir begegnen Menschen, die bewegen, und Orten, die prägen. Alte Freundschaften vertiefen, neue knüpfen – das ist gelebte Solidarität. Wir freuen uns auf inspirierende Begegnungen und unvergessliche Erlebnisse im Kreis Gleichgesinnter. Wir feiern das 20. Jubiläum des SPD-Frühlingstreffens. Diese Reise ist eine Erfolgsgeschichte, weil sie wie keine andere von unserer Gemeinschaft lebt.

<i>Jahresauftakt auf Madeira</i>	14
<i>AG60plus in Husum</i>	16
<i>1. Mai im „Roten Wien“</i>	18
<i>20. SPD-Frühlingstreffen in Tunesien</i>	20
<i>Auf den Spuren von Willy Brandt in Oslo</i>	22
<i>17. SPD-Kultursommer in Schleswig-Holstein</i>	24
<i>Zu den Gründungsstätten der SPD</i>	26





Strelitzia blume, die Nationalblume der Insel Madeira



SPD-TREFFEN

JAHRESAUFTAKT 2026 AUF MADEIRA

Das ganzjährig milde Klima lockt jedes Jahr mehr und mehr Gäste auf die Blumeninsel Madeira im Atlantik. Dabei handelt es sich aber nicht um Badetouristen, denn die treffendste Bezeichnung für Madeira ist „Naturparadies“.

Die Insel verspricht die beste Mischung aus Städtetrip, Erholung und Aktivurlaub in einer einmaligen, exotisch anmutenden Landschaft. Das 4-Sterne-Hotel Alto Lido in Funchal ist unsere Basis, und wir genießen eine erste Auszeit vom Winter auf der „Insel des ewigen Frühlings“.



Europas. Unterwegs besuchen wir eine Zuckerrohrfabrik und können den berühmten Poncha probieren. Danach geht es nach Ribeira Brava und weiter an die steile Nordküste Madeiras nach Porto Moniz, das bekannt ist für die Naturschwimmbäder aus schwarzem Lavagestein. Auf der spektakulären Küstenstraße geht es dann weiter nach São Vicente und auf der Rückfahrt nach Funchal passieren wir noch den Pass Boca da Encumeada. Unterwegs genießen wir immer wieder Ausblicke auf grüne Terrassenfelder und imposante Felswände.

4. TAG: DER BEZAUBERENDE OSTEN

Die umwerfende Naturschönheit im Osten Madeiras steht heute im Mittelpunkt. Am Vormittag starten wir Richtung Santo da Serra. Die Quinta da Junta, die sich im Zentrum der Gemeinde Santo António da Serra befindet, stammt aus dem Ende des 19. Jahrhunderts. Um das Haus herum erstreckt sich ein wunderschöner Park mit Buchsgärten, in denen Pflanzen aus allen Teilen der Welt wachsen und zahlreiche Tiere leben. Nach dem Besuch der

REISE-HIGHLIGHTS

- **Schönes 4-Sterne-Hotel** in Funchal
- **Mit Halbpension**
- Umfangreiches fakultatives **Ausflugs- & Wanderprogramm**
- **Espetada-Abschiedessen** mit Folklore



1. TAG: ANREISE

Flug vom gebuchten Flughafen nach Funchal. Nach Ankunft Transfer zum Hotel.

2. TAG: FUNCHAL

Während einer Stadtrundfahrt besuchen wir die Markthalle mit ihrem prächtigen Angebot an exotischen Blumen und tropischen Früchten. Anschließend spazieren wir durch die schöne Altstadt und besuchen den Botanischen Garten. Er bietet herrliche Aussichten über die Bucht von Funchal und wir können zudem die reiche Pflanzenwelt Madeiras bewundern. Zum Abschluss kosten wir den lieblichen Madeira-Wein in der ältesten Weinkellerei Funchals.

3. TAG: PORTO MONIZ (GANZTÄGIG, AUSFLUGSPAKET)

Wer möchte, fährt heute in Richtung Câmara de Lobos und weiter zum Aussichtspunkt nach Cabo Girão an der höchsten Steilküste



Ausblick auf Arco de São Jorge

Gärten geht es weiter über Pässe mit grandiosen Ausblicken nach Santa, wo wir die kleinen, mit Strohecken Häuschen sehen und dann weiter nach Ponta de São Lourenço. An der Landspitze genießen wir den Panoramablick über Madeiras Küsten.

5. TAG: WANDERUNG LEVADA DOS MAROÇOS (WANDERPAKET)

Um Madeira von seiner schönsten Seite kennenzulernen, sollte man auf keinen Fall eine Levada-Wanderung versäumen. Levadas sind schmale Wasserkanäle, in denen das kostbare Nass aus Quellen oft über viele Kilometer hinweg transportiert wird, um Felder zu bewässern. Diese Wanderung führt uns tief in das Machico-Tal, bekannt als das „Mimosa-Tal“. Wir laufen entlang dem Fußpfad der Levada dos Maroços und erleben die Naturschönheiten am Wegesrand. Der atemberaubend schöne Weg führt uns vorbei an pittoresken Terrassenlandschaften hoch über dem Tal von Machico. Die blumengesäumte Levada führt durch sorgsam gepflegte Felder. Die herrlichen Aussichten zur Bucht von Machico und zum Atlantik werden uns begeistern. Die Wanderdauer beträgt ca. 2,5 Std., mittlerer Schwierigkeitsgrad.

6. TAG: MONTE UND EIRA DO SERRADO (HALBTÄGIG, AUSFLUGSPAKET)

Von der Altstadt in Funchal nehmen wir die Seilbahn Richtung Monte, an deren Ende ein fantastischer Ausblick über Funchal wartet. Im 19. Jahrhundert war Monte der Wohnort der Schönen und Reichen. Den einstigen Reichtum erkennt man noch heute an den herrlichen Villen und Gärten. Nach der Besichtigung der örtlichen Kirche fahren wir weiter nach Eira do Serrado, eine 1.026 m hohe Aussichtsterrasse oberhalb des Dorfes Curral das Freiras, das im Krater eines erloschenen Vulkans liegt, dem sogenannten Nonnental. Versüßt wird unser Aufenthalt mit einem Stück Honigkuchen und einem Gläschen Likör.

7. TAG: WANDERUNG LEVADA DA REFERTA (WANDERPAKET)

Dieser 6 Kilometer lange, bezaubernde Nordküstenweg ermöglicht Einblicke in das Handwerk des Obst- und Gemüseanbaus auf Madeira. Von der Levada aus sehen wir steile Ter-



Funchal, die Hauptstadt Madeiras

assen, die sich durch Zuckerrohrfelder und Weinberge ziehen. Startpunkt ist das Dorf Porto da Cruz, das als das wärmste und sonnigste an der ganzen Nordküste gilt und direkt an dem schönen Funduras-Gebirge liegt. Die Wanderdauer beträgt ca. 2,0 Std., mittlerer Schwierigkeitsgrad. Zum Abschluss unserer Reise wollen wir ein landestypisches Espetada-Abendessen mit köstlichem gegrilltem Fleisch am Spieß genießen.

8. TAG: ABREISE

Transfer zum Flughafen und Rückflug nach Deutschland.

INFO

Auf allen unseren Reisen bemühen wir uns darum, nicht nur bewundernd vor den Sehenswürdigkeiten dieser Welt zu stehen, sondern immer auch Eindrücke vom Alltagsleben der Bevölkerung, ihren Hoffnungen und Sorgen, den politischen und gesellschaftlichen Entwicklungen mit nach Hause zu nehmen. Aus verständlichen Gründen werden wir von unseren Gesprächspartnern nur relativ kurzfristig verbindliche Terminzusagen erhalten und deshalb unser touristisches Besuchsprogramm flexibel damit in Einklang bringen.

UNSER HOTEL:

4-STERNE-HOTEL ALTO-LIDO IN FUNCHAL

Lage: direkt an der Estrada Monumental im Hotelviertel, etwa 500 m von der Lido-Meerespromenade entfernt. Das Stadtzentrum ist nach ca. 2,5 km zu erreichen (4 x täglich kostenfreier Shuttle).

Ausstattung: Das Komforthotel mit 311 Zimmern wurde zuletzt 2018 komplett renoviert. Es verfügt über einen Aufzug, Buffetrestaurant, À-la-carte-Restaurant sowie eine Lobbybar. Im Außenbereich befindet sich das vollständig neu gestaltete Sonnendeck mit tollem Blick über den Atlantik. Dort sind auch der beheizbare Swimmingpool und die Poolbar. Liegen, Sonnenschirme und Badetuch stehen ohne Gebühr zur Verfügung. Alle Zimmer haben seitlichen Meerblick.

WICHTIGE HINWEISE

- **Mindestteilnehmerzahl:** 50 Personen
- **Mindestteilnehmerzahl pro Ausflug:** 25 Personen
- **Touristensteuer:** € 2,- pro Person und Nacht, zahlbar vor Ort (Stand Oktober 2025).
- **Einreisebestimmungen:** Deutsche Staatsbürger

- benötigen einen gültigen Personalausweis oder Reisepass. Staatsangehörige anderer Länder und Besitzer doppelter Staatsangehörigkeit lassen sich bitte vor ihrer Buchung von uns individuell beraten.
- **Gut zu wissen:** Bitte beachtet unsere Hinweise auf S. 8.



SPD-FLUGREISE

8 Reisetage



TERMINE & PREISE (in € p. P.)

22.01. – 29.01.2026



Doppelzimmer **1.249,-**
EZ-Zuschlag **380,-**



Flughafenzuschlag (in € p. P.)

Düsseldorf **0,-**
München, Hamburg **20,-**
Frankfurt, Leipzig **30,-**



Auf Wunsch zubuchbar (in € p. P.)

A Ausflugspaket **145,-**
B Wanderpaket **99,-**
C Rail & Fly
hin und rück 2. Kl. **45,-**

IM PREIS ENTHALTEN

- **Flug ab/bis Frankfurt, Düsseldorf, Hamburg, Leipzig oder München** nach Funchal, Flug ab/bis Berlin auf Anfrage zubuchbar
- **Transfer** Flughafen – Hotel – Flughafen
- **7 Übernachtungen mit Frühstück** im 4-Sterne-Hotel Alto Lido
- **6 Abendessen** im Hotel
- **1 landestypisches Espetada-Abschiedessen** mit Folklore
- **Stadtrundfahrt Funchal**, halbtägig
- **Ausflug „Der bezaubernde Osten“**, ganztägig
- **Audiosystem** während der Führungen
- **Informationsmaterial** zur Reise
- **Örtliche deutschsprachende Reiseleitung**
- **SPD-Reiseleitung**



Câmara de Lobos



Levada-Wanderung





Krokusblüte vor dem Schloss in Husum

SPD-TREFFEN

HUSUM – ZUR KROKUSBLÜTE DEN FRÜHLING FEIERN

Inmitten des Nationalparks Wattenmeer entdecken wir den echten Norden – mal rau, mal leise, mal stürmisch und vor allem weit. Hier, direkt am Deich, liegt das stattliche Nordsee-Hotel Arlau-Schleuse, wo wir mit euch unbeschwerte Tage verbringen und bei Gesprächen, Tanz und Ausflügen den Frühling willkommen heißen wollen, genau wie die Krokusse, die das benachbarte Husum in ein Blütenmeer verwandeln.

SPD  **60plus**



3. TAG: NORDSEEINSEL SYLT (FAKULTATIV) UND TANZABEND

Wer den Tag nicht für individuelle Streifzüge oder zur Erholung nutzen möchte, der hat die Möglichkeit, uns auf einem fakultativen Ausflug zu begleiten. Nach dem Frühstück fahren wir mit Bus und Fähre nach Sylt, wo wir bei einer Inselrundfahrt die bekanntesten Orte kennenlernen werden. Nach einem individuellen Mittagssnack geht es dann weiter nach Westerland, wo wir noch Zeit zum Bummeln durch die Einkaufsstraßen oder zu einem Strandspaziergang haben. Wieder zurück im Hotel, wollen wir nach dem Abendessen zusammen feiern, fröhlich sein und das Tanzbein schwingen.

4. TAG: HUSUM

Nach einer sicher etwas kürzeren Nacht wollen wir unseren letzten Tag ganz gemütlich gestalten. Dazu stellen wir einen Shuttlebus zur Verfügung, der in der Zeit zwischen 10:30 und 18:00 Uhr jede Stunde – hin immer um „halb“ und zurück immer um „voll“ – von unserem Hotel nach Husum und zurück fährt. Neben den schönen bunten Häusern am Hafen und

REISE-HIGHLIGHTS

- **Krokusblüte** in Husum
- **Deichwanderung** als Schimmelreiter-Führung
- **Politischer Nachmittag & Tanzabend**
- Das **ganze Hotel** exklusiv für uns



Schafe am Deich

© Wolfram Zuth auf Pixabay

1. TAG: ANREISE

Die Anreise unternimmt jeder individuell; die Zimmer stehen uns ab 15:00 Uhr zur Verfügung. Wer nicht mit dem eigenen PKW anreist, sondern mit der Bahn, kann gerne unseren Bustransfer ab Husum Hbf um ca. 15:20 Uhr dazubuchen. Zum Abendessen im Restaurant „Deichgraf“ kommen wir dann erstmals alle zusammen.

2. TAG: DEICHWANDERUNG UND POLITISCHER NACHMITTAG

Nach einem stärkenden Frühstück unternehmen wir heute eine ca. zweistündige Deichwanderung, unter dem Motto „Schimmelreiter-Führung“ nach Theodor Storm, die uns die einmalig schöne Landschaft nicht nur poetisch näherbringen wird. Am Nachmittag kommen wir dann in geselliger Runde zusammen und wollen uns sozialpolitisch austauschen, es gibt doch sicher genug Gesprächsstoff über die aktuelle und zukünftige Ausrichtung unserer Partei.



Husum

dem Nationalpark-Haus mit seinen Ausstellungen zum Watt und zu den Salzwiesen des Nationalparks Schleswig-Holsteinisches Wattenmeer ist das Highlight aber das Gelände des Schlosses vor Husum, das von der üppigen Krokusblüte geprägt ist und einen faszinierenden Anblick bietet.

5. TAG: ABREISE

Die Abreise unternimmt wieder jeder individuell, wobei wir für die Gäste, die mit der Bahn abreisen, um ca. 09.30 Uhr wieder einen Bustransfer zum Bahnhof Husum anbieten. Wir hoffen, euch wird diese kleine Zusammenkunft gefallen haben und dass ihr den weiteren Frühlingsverlauf in vollen Zügen genießen werdet.



UNSER HOTEL:

4-STERNE-NORDSEE-HOTEL ARLAU-SCHLEUSE

Das stattliche Hotel, teils aus dem Jahr 1833 mit schrägem Reetdach, verfügt über insgesamt 46 Zimmer in den Kategorien: Einzelzimmer (ca. 12 m²), Standard-Doppelzimmer (ca. 16 m²), Komfort-Doppelzimmer (ca. 20 m²) und Superior-Doppelzimmer (inkl. Terrasse mit Strandkorb / ca. 20 m²). Alle sind individuell und mit viel Liebe eingerichtet und verfügen über Smart-TV, Haartrockner, Safe, Bad mit Wanne oder Dusche und WC. Die Nutzung des WLAN und der PKW-Parkplätze direkt am Haus ist selbstverständlich kostenlos. Zudem verfügt das Hotel über eine Sauna und bietet für unseren Aufenthalt normale Fahrräder und E-Bikes zum kostenlosen Ausleihen an. Die Halbpension schließt das regionale Frühstück ein sowie abends ein 3-Gänge-Menü, wo man uns mit saisonalen und regionalen Gerichten verwöhnt. Besonders hervorzuheben ist auch die Lage direkt hinter dem Nordseedeich, mitten in der Natur des Nationalparks Schleswig-Holsteinisches Wattenmeer.



List auf Sylt

WICHTIGE HINWEISE

- **Mindestteilnehmerzahl:** 60 Personen
- **Reisebestimmungen:** Deutsche Staatsbürger benötigen einen gültigen Personalausweis oder Reisepass.
- **Gut zu wissen:** Bitte beachtet unsere Hinweise auf S. 8.



SPD-GRUPPENREISE

5 Reisetage



TERMINE & PREISE (in € p. P.)

25.03. – 29.03.2026



Doppelzimmer ab **499,-**
EZ-Zuschlag **50,-**



Auf Wunsch zubuchbar (in € p. P.)



A Komfort-DZ 50,-



B Superior-DZ mit Terrasse 80,-



C Tagesausflug Nordseeinsel Sylt 62,-



D Bustransfer zur An- und Abreise ab/bis Husum Hbf 40,-

IM PREIS ENTHALTEN

- **4 Übernachtungen mit Frühstück** im 4-Sterne-Hotel Arlau-Schleuse
- **4 Abendessen** im Hotel
- **Motto-Deichwanderung** „Schimmelreiter“ (2 Stunden)
- **Busshuttle** Hotel – Husum – Hotel an Tag 4
- **Politischer Nachmittag** mit Vortrag und Gesprächen
- **Tanzabend**
- **Informationsmaterial** zur Reise
- **SPD-Reiseleitung**

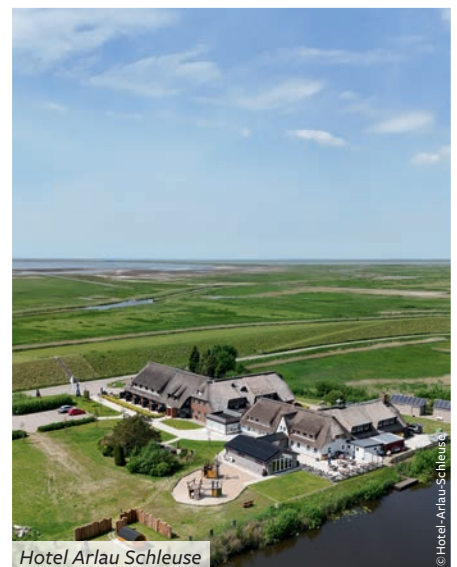

Hotel Arlau Schleuse

© Hotel-Arlau-Schleuse

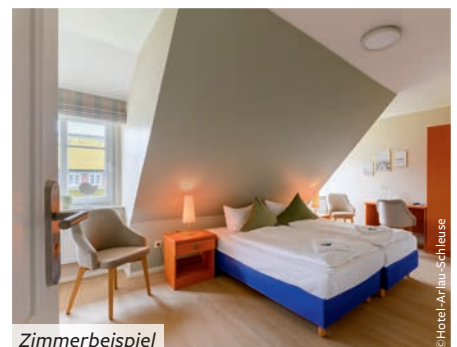

Zimmerbeispiel

© Hotel-Arlau-Schleuse





SPD-TREFFEN

ZUM 1. MAI – AUF INS „ROTE WIEN“!

Die Wiener Altstadt mit ihren Prunkgebäuden, die Kaffeehäuser, Sachertorte, Walzerklänge und die regionale Küche beim Heurigen – all das macht immer wieder Spaß. Am 1. Mai findet die imposante Maikundgebung der SPÖ auf dem Rathausplatz statt. Für uns sind Sitzplätze auf der Ehrentribüne reserviert, um den Aufmarsch Zehntausender Genossinnen und Genossen mitzuerleben und mit ihnen gemeinsam die „Internationale“ zu singen.

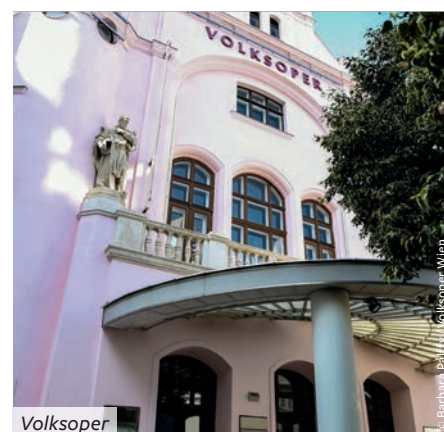

Volksoper

© Barbara Pichler - Volksoper Wien

REISE-HIGHLIGHTS

- **Zentral gelegenes Hotel**
in der Nähe des Naschmarkts
- **Tribünenplätze am 1. Mai**
vor dem Wiener Rathaus
- **Johann Strauß' „Die Fledermaus“**
Die wienerischste aller Operetten
in der Volksoper



Stephansdom

1. TAG: ANREISE

Hinweise zur individuellen Anreise mit Bahn und Pkw findet ihr bei der Hotelbeschreibung. Die Ankunft im Hotel sollte bis spätestens 18:00 Uhr erfolgen. Am Abend begrüßt euch das Team vom SPD-ReiseService zum gemeinsamen Willkommensabendessen und gibt euch einen Überblick über den weiteren Reiseverlauf.

2. TAG: AUSFLUGSPROGRAMM UND OPERETTENABEND

Heute könnt ihr aus dem umfangreichen Ausflugsangebot wählen, das wir für euch zusammengestellt haben. Einen Überblick darüber findet ihr im roten Kasten auf der rechten Seite, die ausführliche Beschreibung der einzelnen Ausflüge senden wir euch mit der Buchungsbestätigung zu. Für den Abend haben wir Eintrittskarten in der Wiener Volksoper, dem zweitgrößten Opernhaus der Stadt und der Oper, der Operette, dem Musical und dem Ballett gleichermaßen verpflichtet, vorbestellt. An diesem Abend wird „Die Fledermaus“ von

Johann Strauß aufgeführt, die vermutlich beliebteste, sicherlich aber die wienerischste aller Operetten. Ausufernde Partys, erotische Verwechslungen, Verschwörungen, Intrigen und eine große Portion Schadenfreude: ein Höhepunkt der klassischen Wiener Operette bietet doppelbödig Unterhaltung im Walzertakt. Und wenn die gesellschaftliche Fassade zu sehr bröckelt, kann man alles noch der Wirkung des Champagners in die Schuhe schieben...

3. TAG: RATHAUSBESICHTIGUNG, AUSFLUGSPROGRAMM UND FACKELZUG DER JUNGSOZIALISTEN

Bei einer Führung durch das Wiener Rathaus (im Reisepreis enthalten) werden wir Wissenswertes über das neugotische Gebäude und seine Funktion erfahren und von einem Vertreter der SPÖ-Landtagsfraktion begrüßt werden. Abends findet der traditionelle Fackelumzug der österreichischen Jusos durch die Innenstadt statt, mit Kundgebung und Party auf dem Rathausplatz zum Abschluss. Die SPD-



Karl-Marx-Hof

Reiseleitung wird euch auch hierhin begleiten. Den Rückweg ins Hotel findet jeder leicht in Eigenregie.

4. TAG: KUNDGEBUNG ZUM 1. MAI

Mit unseren Bussen machen wir uns auf zum Rathausplatz, wo die Feierlichkeiten zum Kampftag der Arbeiterbewegung stattfinden. Hier sind für uns Tribünenplätze reserviert. Der Aufmarsch, bei dem alle Wiener Bezirke sternförmig zusammenlaufen, gehört sicherlich zu den imposantesten Maifeierlichkeiten in Europa. Den Nachmittag können wir traditionell im Wiener Prater verbringen. Alternativ haben wir weitere thematische Stadtrundgänge vorbereitet, die ihr auf Wunsch zubuchen könnt.

5. TAG: AUSFLUGSPROGRAMM UND ABSCHIEDESSEN

Für Vor- und Nachmittag haben wir wieder mehrere Ausflüge vorbereitet, die ihr auf Wunsch zubuchen könnt. Abends sehen wir uns alle wieder, denn wir fahren vom Hotel mit Bussen zum Abschiedsabendessen in einem gemütlichen – sozialdemokratisch geführten –

Vorstadtbeisl, in dem sich das Team vom SPD-ReiseService von euch verabschiedet.

6. TAG: ABREISE

Heute müssen wir „Servus“ sagen und freuen uns auf ein Wiedersehen im nächsten Jahr!

UNSER HOTEL:

AUSTRIA TREND HOTEL ANANAS WIEN

Das Hotel steht 100 m von der U-Bahn-Station Pilgramgasse (Linie U4) entfernt an der rechten Wienzeile. Von dort ist die Staatsoper in der Innenstadt mit einer 5-minütigen Fahrt zu erreichen. Der Hauptbahnhof ist 3 km entfernt, der Wiener Naschmarkt sogar fußläufig zu erreichen. Außerdem befinden sich Haltestellen der Buslinien 12A und 13A in der Nähe. Die komfortablen Standardzimmer sind mit Flachbildschirm-TV, Gratis-WLAN, Bad mit Dusche oder Wanne, WC, Föhn und Schminkspiegel ausgestattet. Parkmöglichkeit in der hoteleigenen Parkgarage (€ 26,- pro Tag, keine Vorab-Reservierung möglich) oder 800 Meter entfernt in der öffentlichen „Parkgarage Mittersteig“ (www.bestinparking.at).



Hoteleingang

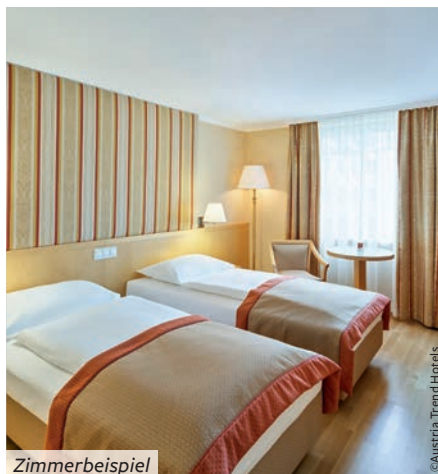

Zimmerbeispiel

WICHTIGE HINWEISE

- **Mindestteilnehmerzahl:** 40 Personen
- **Einreisebestimmungen:** Deutsche Staatsbürger benötigen einen gültigen Personalausweis oder Reisepass. Staatsangehörige anderer Länder und Besitzer

doppelter Staatsangehörigkeit lassen sich bitte vor ihrer Buchung von uns individuell beraten.

- **Gut zu wissen:** Bitte beachtet unsere Hinweise auf S. 8.



SPD-GRUPPENREISE

6 Reisetage



TERMINE & PREISE (in € p. P.)

28.04. – 03.05.2026



Doppelzimmer **565,-**
EZ-Zuschlag **285,-**

Auf Wunsch zubuchbar (in € p. P.)

(Ausflüge mit gleichem Buchstaben überschneiden sich)

A1	Stadtrundfahrt	15,-
B1	Rund um den Stephansdom	25,-
B2	Stadtentwicklungsprojekt Seestadt Aspern	14,-
C1	Parlamentsbesichtigung	28,-
D1	Transfer zum Prater	8,-
D2	Auf den Spuren bedeutender Frauen	25,-
E1	Ideologie im Gespräch Vortrag und Diskussion der Wiener Bildung	10,-
E2	Zentralfriedhof	38,-
F1	Jugendstil der Baumgartnerhöhe	38,-
F2	Das Rote Wien	35,-

Alle Ausflüge mit Eintrittsgeldern, örtlicher Reiseleitung und Audiosystem

Eintrittskarten

Die Fledermaus

Die wienerischste aller Operetten in der Volksoper

am 29.04.2026 um 19:00 Uhr
inkl. Bearbeitungsgebühr und Bustransfer

V1	Preisgruppe 1	120,-
V2	Preisgruppe 2	113,-
V3	Preisgruppe 3	93,-
V4	Preisgruppe 4	70,-

IM PREIS ENTHALTEN

- **5 Übernachtungen mit Frühstück** im 4-Sterne-Hotel Ananas in Wien
- **Willkommensabendessen**
- **Teilnahme an den Feierlichkeiten zum 1. Mai** inkl. Hintransfer
- **Führung im Wiener Rathaus** mit Begrüßung durch einen Vertreter der SPÖ-Landtagsfraktion
- **Abschiedsabendessen in einem Wiener Lokal**
- **SPD-Reiseleitung**



Parlament





Karthago

MIT
FRÜHLINGS-
FEST

SPD-TREFFEN

20. SPD-FRÜHLINGSTREFFEN

TUNESIEN – DER ORIENT IM WANDEL DER ZEIT

Was ist vom Arabischen Frühling geblieben? Wird der Demokratisierungsprozess fortgeführt oder kommt er zum Erliegen? Das sind Fragen, die uns auf der Reise in ein Land mit einer so wechselvollen Geschichte, wie Tunesien sie hat, beschäftigen werden. Dabei bieten nicht nur die letzten 15 Jahre reichlich Gesprächsstoff. Vielmehr ist es die 3.000 Jahre alte Geschichte, der Zauber des Orients mit Medinas, Souks und Kasbahs, die Tunesien so vielseitig machen. Orientalische Märkte, die Festungen und Künstlerdörfer warten auf unseren Besuch.



Waren aller Art feilgeboten werden – Stoffe in tausend Farben, Parfums, Schmuck und vieles mehr. Die Medina birgt wahre Schätze. Zahlreiche alte Gebäude wurden in kleine Museen, Kulturzentren, charmante Restaurants und authentische Teestuben umgewandelt. Weiter geht es zum Bardo-Museum. Hier befindet sich eine fabelhafte Mosaikausstellung. Der ehemalige Palast verfügt über eine einzigartige Sammlung römischer Artefakte, zu denen Funde aus der gesamten Geschichte Tunesiens hinzugefügt wurden: vom antiken Karthago, der osmanischen Ära, dem jüdischen Erbe bis hin zur islamischen Kunst Tunesiens.

3. TAG: HAMMAMET UND NABEUL

Das Ziel des zweiten inklusiven ¾-tägigen Ausflugs ist Hammamet mit seiner kleinen, aber feinen Altstadt (Medina). Direkt neben der Medina befindet sich die Festung (Kasbah) von Hammamet. Von den Mauern der Kasbah haben wir eine wunderschöne Aussicht auf die Küste und das Meer. Die Festung selbst ist ein historisches Bauwerk aus dem 15. Jahrhundert und bietet Einblicke in die Geschichte

REISE-HIGHLIGHTS

- Frühlings- und Abschiedsfest
- Geführter Rundgang in Tunis mit Bardo-Museum
- Besuch von Altstadt und Festung in Hammamet
- Abendveranstaltungen und politischer Vormittag



Medina von Hammamet

1. TAG: ANREISE – INFORMATIONSTREFFEN

Von vielen deutschen Flughäfen startet die Anreise zu unserem Frühlingsstreffen. Je nach Abflughafen warten unsere Mitarbeiter an den Flughäfen Tunis oder Monastir auf euch. Anschließend Transfer mit dem Bus zum Hotel Royal Azur Hotel Thalasso in Hammamet. Nach dem Check-in im Hotel können wir schon mal die nähere Umgebung erkunden. Am frühen Abend treffen wir uns zur Informationsveranstaltung der Reiseleitung. Abendessen im Hotel.

2. TAG: TUNIS

Der erste inklusive, ¾-tägige Ausflug führt nach Tunis. Wir besuchen das alte Stadtviertel der tunesischen Hauptstadt, die Medina (UNESCO-Weltkulturerbe), die außergewöhnlich gut erhalten ist. Unter hohen Bögen liegt im gedämpften Licht der Souk, auf dem



Hammamet, Strand



Markt in Sidi Bou Said



Cap Bon

der Region. Anschließend spazieren wir vor die Altstadt, direkt auf einem Felsvorsprung. Hier gibt es etwas Zeit zur freien Verfügung. Verweilt zum Beispiel in einem der Cafés und genießt tunesischen Tee oder Kaffee mit Blick über die Bucht. Anschließend geht es nach Nabeul, der Hauptstadt von Cap Bon und berühmt für seine Töpferei. Hier besuchen wir eine kleine Töpferei mit Keramikfabrik und bummeln durch das lebhaftes Zentrum der Stadt. Am Abend feiern wir traditionsgemäß unser Frühlingsfest.

4. TAG: FREIZEIT ODER FAKULTATIVES AUSFLUGSPROGRAMM

Heute könnt ihr aus dem umfangreichen Ausflugsangebot wählen, das wir für euch zusammengestellt haben (A1-A3). Einen Überblick darüber findet ihr im roten Kasten rechts, die ausführliche Beschreibung der einzelnen Ausflüge senden wir euch mit der Buchungsbestätigung zu. Bitte beachtet, dass Ausflüge mit dem gleichen Buchstaben gleichzeitig stattfinden und somit nur einer davon ausgewählt werden kann.

5. TAG: POLITISCHER VORMITTAG UND AUSFLUGSPROGRAMM

Traditionell findet heute unser politischer Vormittag statt. Wir haben Gelegenheit, den Vortrag eines prominenten Vertreters oder einer Vertreterin unserer Partei zu hören. Anschließend freuen wir uns auf eine lebhaftes Diskussion. Für den Nachmittag könnt ihr wieder aus



Zaghuan

WICHTIGE HINWEISE

- **Mindestteilnehmerzahl:** 150 Personen
- **Mindestteilnehmerzahl bei Ausflügen:** 35 Personen (bei Wanderungen 20 Personen). Ein umfangreiches Programm mit den detaillierten Beschreibungen der Ausflüge erscheint separat. Ausflüge mit dem gleichen Buchstaben sind nicht miteinander kombinierbar.
- **Einreisebestimmungen:** Deutsche Staatsbürger benötigen einen gültigen Reisepass, der bei Ausreise noch

zwei Ausflugsvorschlägen wählen (B1-B2 siehe roter Kasten).

6. TAG: FREIZEIT ODER FAKULTATIVES AUSFLUGSPROGRAMM

Der Tag steht zur freien Verfügung, Zeit zum Ausruhen. Unternehmungslustige entnehmen bitte dem roten Kasten die heutigen Ausflugsangebote (C1-C3).

7. TAG: FAKULTATIVES AUSFLUGSPROGRAMM UND ABSCHIEDSFEST

Heute ist die letzte Gelegenheit, einen der reizvollen fakultativen Ausflüge (D1-D2) zu buchen. Bei unseren Frühlingsstreffen darf natürlich das Abschiedsfest nicht fehlen. Gemeinsam können wir beim Feiern auf eine schöne Woche zurückblicken.

8. TAG: ABREISE

Leider heißt es heute „Auf Wiedersehen!“. Unsere Busse bringen uns zum Flughafen.

UNSER HOTEL

5-STERNE-HOTEL ROYAL AZUR THALASSA

Hochwertig ausgestattet, komplett renoviert und modern präsentiert sich das sehr komfortable Hotel direkt am Strand. Das Hotel verfügt über 204 Zimmer, Rezeption, Konferenzräume, Hauptrestaurant, mehrere À-la-carte-Restaurants, Bars, Weinbar, Gartenanlage mit mehreren Pools, Wellness/SPA Center mit Hallenbad, Beachclub, Souvenirshop, Boutique, Friseur, Sandstrand mit Sonnenliegen und Schirmen. Die komfortablen Zimmer verfügen über Garten- oder Meerblick. Die Zimmer sind ausgestattet mit Bad/WC, Sat-TV, Telefon, Haartrockner, Klimaanlage/Heizung und Wasserkocher. WLAN steht kostenlos zur Verfügung.

mindestens sechs Monate gültig sein muss. Staatsangehörige anderer Länder und Besitzer doppelter Staatsangehörigkeit lassen sich bitte vor ihrer Buchung von uns individuell beraten.

- Tunesien erhebt eine Touristensteuer in Höhe von € 4,- pro Person und Nacht, zahlbar vor Ort.
- **Gut zu wissen:** Bitte beachtet unsere Hinweise auf S. 8.

SPD-FLUGREISE

8 Reisetage

TERMINE & PREISE (in € p. P.)

10.04. – 17.04.2026

Doppelzimmer	1.199,-
EZ-Zuschlag	250,-

Flughafenzuschlag (in € p. P.)

Ab Leipzig	0,-
Ab München, Frankfurt, Berlin, Hamburg, Hannover und Düsseldorf	50,-

Auf Wunsch zubuchbar (in € p. P.)

A0	Zimmer mit Meerblick	99,-
A1	Halbinsel Cap Bon und Kerkouane	80,-
A2	Karthago und das Dorf Sidi Bou Said	55,-
A3	Amphitheater El Jem und Monastir	70,-
B1	Bergdörfer Takrouna und Zriba el Alia	75,-
B2	Wassertempel Zaghuan und Ökofarm	70,-
C1	Kairouan und Sousse	70,-
C2	Wanderung: Dar Selma	35,-
C3	Halbinsel Cap Bon und Kerkouane	80,-
D1	Karthago und das Dorf Sidi Bou Said	55,-
D2	Bergdörfer Takrouna und Zriba el Alia	75,-
E	Rail & Fly hin und rück 2. Kl.	40,-

IM PREIS ENTHALTEN

- Flug ab/bis vielen deutschen Flughäfen nach Tunis oder Monastir mit Lufthansa, Tunis Air oder Nouvelair, siehe oben.
- Transfer Flughafen – Hotel – Flughafen
- 7 Übernachtungen mit Frühstück im 5-Sterne-Hotel Royal Azur Thalassa
- 7 Abendessen
- Ausflüge nach Tunis und Hammamet
- Frühlings- und Abschiedsfest
- Politischer Vormittag
- Audiosystem während der Führungen
- Informationsmaterial zur Reise
- Örtliche deutschsprachende Reiseleitung
- SPD-Reiseleitung



Parlament

REFERENT
AN BORD:
PETER VON
RÜDEN

SPD-TREFFEN

FRIEDEN, FREIHEIT, FJORDE – WILLY BRANDT IN OSLO

Auf dieser Mini-Kreuzfahrt in die norwegische Hauptstadt genießen wir nicht nur atemberaubende Fjordlandschaften und die Highlights der Stadt, sondern erleben auch fesselnde Vorträge und Gespräche zur abenteuerlichen Geschichte eines 19-jährigen, der bereits 1933 aus Deutschland fliehen musste. Oslo ist mehr als Norden und Weite – es ist der Ort, an dem der junge Willy Brandt Politik wagte.

REISE-HIGHLIGHTS

- Exklusive **Stadtrundfahrt**
- **Besuch des Parlaments**
- **Rathausführung**
- Führung durchs **Hjemmefrontmuseum**
- Austausch mit der **Norwegisch-Deutschen Willy-Brandt-Stiftung**



1. TAG: EINSCHIFFUNG KIEL UND LEINEN LOS!

Eigene Anreise nach Kiel und Einschiffung. Auf einer herbstlichen Passage über die Ostsee folgen wir den Spuren der politischen Jahrhunderterscheinung Willy Brandt – Kanzler der Ostpolitik, Friedensnobelpreisträger und leidenschaftlicher Europäer – in die norwegische Hauptstadt Oslo. Für den geistigen Kurs an Bord sorgt der renommierte Historiker und Medienwissenschaftler Prof. Dr. Peter von Rüden. Der umtriebige Bremer Weltbürger war Leiter des Adolf-Grimme-Instituts und Vorstand der deutschen UNESCO-Kommission sowie Vorsitzender der Deutsch-Norwegischen Freundschaftsgesellschaft und hat als solcher die deutsch-norwegischen Beziehungen nachhaltig fördern können. Der passionierte Brandt-Experte begleitet die Reise mit seinem tiefen Wissen über Brandts aufregendes Leben, sein Wirken im norwegischen Exil und die Spuren, die sich bis in sein friedenspolitisches Vermächtnis ziehen.

2. TAG: OSLO AHOI!

Nach einer entspannten Nacht an Bord und einem kräftigen nordischen Frühstücksbuffet

laufen wir in den Hafen von Oslo ein – Europas grünes Tor zum Norden. Direkt im Anschluss starten wir zu einer geführten Stadtrundfahrt mit deutschsprachigem Guide. Auf der dreistündigen Tour begegnen uns ikonische Wahrzeichen wie das Königliche Schloss, die ehrwürdige Aula der Universität, wo Willy Brandt 1971 den Friedensnobelpreis entgegennahm, und die markante Skisprungschanze am Holmenkollen – inklusive eindrucksvoller Panoramablicke über Stadt und Fjord. Am Nachmittag widmen wir uns dem politischen Kern dieser Reise: Wir besuchen das Osloer Rathaus mit dem berühmten Friedensnobelpreis-Saal. Danach bleibt Zeit für eigene Erkundungen – etwa entlang der Hafenpromenade Aker Brygge mit ihren Cafés und Galerien. Wer mag, probiert hier norwegische Spezialitäten wie fangfrischen Fisch oder Brunost auf Knäkebrød. Oslo ist ein Erlebnis für alle Sinne.

3. TAG: HIGHLIGHTS & HERZSTÜCKE

Heute Vormittag betreten wir einen besonderen Ort norwegischer Demokratie: das Storting, das Parlament in der Mitte Oslos. Bei einer Führung erhalten wir spannende Einblicke



Halbinsel Tjuvholmen

in Geschichte, Architektur und aktuelle Politik des Landes – und schlagen eine direkte Brücke zu Brandts Exilzeit und seinen europäischen Idealen. Am frühen Nachmittag begeben wir uns zur Akershus-Festung mit dem Hjemmefrontmuseum. Anschließend bleibt Raum für individuelle Interessen: Ein Besuch im neuen Munch-Museum, ein Spaziergang über das spektakuläre Dach der Oper oder ein Einkaufsbummel durch die Innenstadt bieten sich an. Alternativ können weitere Programmpunkte vom Vortag vertieft oder individuell verlängert werden – Oslo zeigt sich in diesen Stunden von seiner offenen, weltstädtischen Seite.

4. TAG: FARVEL, OSLO!

Am vierten Tag nehmen wir wieder Kurs auf Kiel. Durch den prachtvollen Oslofjord geht es hinaus auf die Ostsee. An diesem Seetag genießen wir noch einmal das maritime Flair an Bord, gute Gespräche und den weiten Blick übers Meer.

5. TAG: MOINMOIN, KIEL!

Gegen Mitternacht erleben wir eine weitere Passage der Großer-Belt-Brücke und lassen es uns am Morgen noch einmal am bordeigenen Color-Line-Bufferet gut gehen, während draußen die Kieler Förde mit dem Ehrenmal von Laboe, den Holtenauer Schleusen und dem Kieler Landeshaus vorbeigeleitet. Vielleicht liegt ja heute die „Gorch Fock“ im Tirpitzhafen auf Steuerbord. Am Vormittag erreichen wir schließlich den Norwegenkai und treten entspannt die individuelle Heimreise an.



Großer-Belt-Brücke



Rathaus

WICHTIGE HINWEISE

- **Mindestteilnehmerzahl:** 30 Personen
- **Einreisebestimmungen:** Deutsche Staatsbürger benötigen einen gültigen Personalausweis oder Reisepass. Staatsangehörige anderer Länder und Besitzer

doppelter Staatsangehörigkeit lassen sich bitte vor ihrer Buchung von uns individuell beraten.

- **Gut zu wissen:** Bitte beachtet unsere Hinweise auf S. 8.



SPD-SCHIFFSREISE

5 Reisetage



TERMINE & PREISE (in € p. P.)

01.06. – 05.06.2026

03.12. – 07.12.2026



2-Bett innen/DZ:	899,-
2-Bett außen/DZ:	999,-
Einzelkabine innen/EZ:	1.259,-
Einzelkabine außen/EZ:	1.359,-

IM PREIS ENTHALTEN

- **Fährpassage ab/bis Kiel nach Oslo mit der Color-Line-Fähre**
- **2 Übernachtungen mit Frühstück an Bord**
- **2 Übernachtungen mit Frühstück in einem zentralen Hotel der guten Mittelklasse**
- **4 Abendessen**
- **Stadtrundfahrt Oslo**
- **Führung Rathaus mit Friedensnobelpreis-Saal**
- **Besuch des Widerstandsmuseums**
- **Besuch des Parlaments mit Austausch Referent: Prof. Dr. Peter von Rügen**
- **Austauschgespräch mit der Norwegisch-Deutschen Willy-Brandt-Stiftung**
- **Informationsmaterial zur Reise**
- **SPD-Reiseleitung**

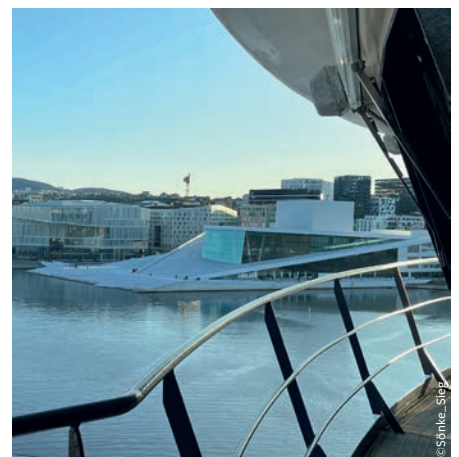



Schloss Gottorf, Schleswig

SPD-TREFFEN

17. SPD-KULTURSOMMER

ZUM SCHLESWIG-HOLSTEIN MUSIK FESTIVAL

Das Sprichwort sagt dem Norden die Kühle nach und meint dabei nicht nur die Temperatur, sondern auch das Gemüt. Wir erleben ihn aber in Schleswig-Holstein von seiner kreativen, fröhlichen und inspirierenden Seite! Gleich zwei kulturelle Höhepunkte erwarten uns auf der Reise zum 17. SPD-Kultursommer. Wir besuchen die beeindruckende Kunstaussstellung NordArt und ein Konzert des renommierten Schleswig-Holstein Musik Festivals. Freut euch auf außergewöhnliche Kunst, bewegende Musik und unvergessliche Momente in norddeutscher Atmosphäre!



drei Metern und zeigt außen die Weltkarte des 17. Jahrhunderts, während im Inneren ein figürlich gestalteter Sternenhimmel zu sehen ist. Im Garten des Schlosses spazieren wir durch den liebevoll angelegten Barockgarten mit seinen vier Terrassen, Freitreppen, Kaskaden, Fontänen und kunstvoll geschnittenen Buchsbaumparterres. Weiter führt uns der Weg über das Schlossgelände in die Reithalle. Hier besichtigen wir die Ausstellung „Transcend“ von Rebecca Louise Law, die ein sinnliches Erlebnis bietet, das Natur und Kunst auf eindrucksvolle Weise verbindet. Gezeigt wird „The Archive“, eine monumentale Installation aus über 750.000 getrockneten Blumen, die Besucher auf eine florale Reise durch das künstlerische Schaffen der Künstlerin mitnimmt. Am Nachmittag geht es zum Wikingermuseum Haithabu, wo originale Funde und rekonstruierte Häuser das Leben der Wikinger lebendig machen. Die Kombination aus Fürstenresidenz und frühmittelalterlichem Handelsplatz macht diesen Besuch zu einem besonderen Erlebnis für Kultur- und Geschichtsinteressierte. Am

REISE-HIGHLIGHTS

- Besuch der **Kunstaussstellung NordArt**
- Besuch einer **Konzertveranstaltung** auf dem Schleswig-Holstein Musik Festival
- Besuch der **Wikingerstadt Schleswig**



Landesmuseen Schloss Gottorf

1. TAG: INDIVIDUELLE ANREISE

Der Tag wird genutzt zur individuellen Anreise und zum Check-in im Hotel Tagungszentrum Martinshaus. Für alle Bahnreisenden werden wir am Nachmittag zwei Transferbusse vom ICE-Bahnhof Neumünster zum Hotel einsetzen. Die Abfahrtszeiten sind um 14:30 Uhr und 16:30 Uhr. Beim gemeinsamen Abendessen im Hotel lassen wir den Tag in gemütlicher Runde ausklingen.

2. TAG: SCHLESWIG UND MUSIKFESTIVAL

Von unserem Hotel in Rendsburg fahren wir noch ein kleines Stück weiter nach Norden in die Wikingerstadt Schleswig. Hier besuchen wir das Globushaus auf Schloss Gottorf. Es beherbergt den Nachbau des berühmten Gottorfer Riesenglobus – ein barockes Wunderwerk und das erste Planetarium der Geschichte. Der begehbare Globus hat einen Durchmesser von



Schleswig-Holstein Musik Festival

Abend erwartet uns noch ein erster Höhepunkt der Reise, wenn wir eine Musikveranstaltung des Schleswig-Holstein Musik Festivals besuchen. Es zählt zu den größten Flächenfestivals Europas und verwandelt den Norden Deutschlands jeden Sommer in eine Bühne für Musik verschiedenster Genres. Seit 1986 begeistert das Festival mit über 200 Konzerten an rund 125 Spielstätten – von Konzerthäusern über Scheunen bis zu Schlossgärten. Ein besonderes Highlight sind die „Musikfeste auf dem Lande“, die Musik, Natur und Kulinarik auf historischen Gutshöfen vereinen. Das genaue Programm wird von den Veranstaltern voraussichtlich im Februar veröffentlicht, sodass ab Anfang 2026 feststeht, an welcher Veranstaltung wir teilnehmen können.

3. TAG: RENDSBURG UND NORDART

Am Vormittag erkunden wir bei einem Stadtrundgang Rendsburg. Die Stadt begeistert mit maritimem Flair und historischer Vielfalt. Beim Stadtrundgang entdecken wir die charmante Altstadt mit ihren Backsteinfassaden und die imposante Eisenbahnhochbrücke über dem Nord-Ostsee-Kanal. Am Nachmittag erwartet uns mit dem Besuch der Kunstaustellung



Nord-Ostsee-Kanal

NordArt ein zweiter Höhepunkt auf unserem Ausflug in den Norden. Als eine der größten jährlichen Kunstaustellungen Europas ist sie ein Ort der Inspiration für Kunstliebhaber oder einfach nur Neugierige gleichermaßen. Beheimatet in der historischen Carlshütte, entfaltet sich in der Ausstellung ein faszinierender Dialog internationaler Gegenwartskunst – Malerei, Skulptur, Fotografie und Installationen verschmelzen zu einem eindrucksvollen Gesamterlebnis.

4. TAG: HUSUM

Den Tag verbringen wir heute in Husum. Ein geführter Rundgang durch die historische Altstadt führt uns zu Storms Spuren im Theodor-Storm-Haus. Zur Pause in der Mittagszeit lockt der idyllische Binnenhafen mit Blick auf Krabbenkutter und Cafés. Danach tauchen wir im Schiffahrtsmuseum in maritime Geschichte ein – ein Tag voller Kultur, Geschichte und nordfriesischem Charme.

5. TAG: INDIVIDUELLE HEIMREISE

Heute heißt es Abschied nehmen. Alle Bahnreisenden werden am Vormittag von unserem Bus nach Neumünster gebracht. Abfahrten ab Hotel sind um 08:30 Uhr und 10:30 Uhr. Wir wünschen allen eine gute Heimreise.

UNSER HOTEL

3-STERNE-HOTEL TAGUNGSZENTRUM MARTINSHAUS

Das Hotel liegt ganz in der Nähe der Rendsburger Altstadt, idyllisch direkt am Nord-Ostsee-Kanal, und bietet eine warme, gastfreundliche Atmosphäre für unseren Aufenthalt. Das Frühstück genießen wir mit Kanalblick und hauseigener Küche mit frischen, auch vegetarischen Gerichten. Alle Zimmer sind mit Dusche/WC, Haartrockner, TV, Schreibtisch und kostenlosem WLAN ausgestattet.

SPD-GRUPPENREISE

5 Reisetage

TERMINE & PREISE (in € p. P.)

16.07. – 20.07.2026

Doppelzimmer **899,-**
EZ-Zuschlag **90,-**

IM PREIS ENTHALTEN

- 4 Übernachtungen mit Frühstück im 3-Sterne-Hotel Tagungszentrum Martinshaus in Rendsburg
- Transfer Neumünster – Hotel – Neumünster
- Willkommensabendessen
- Eintrittskarten Kunstaustellung NordArt und Musikfestival
- Umfangreiches Ausflugs- und Besichtigungsprogramm
- Audiosystem während der Führungen
- Informationsmaterial zur Reise
- SPD-Reiseleitung



Husum



Eisenbahnhochbrücke bei Rendsburg

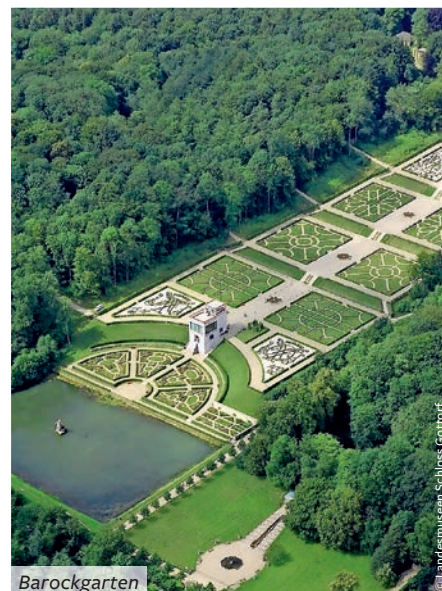

Barockgarten

Landeshaus Schloss Gottorf

WICHTIGE HINWEISE

- **Mindestteilnehmerzahl:** 30 Personen
- **Reisebestimmungen:** Deutsche Staatsbürger benötigen einen gültigen Personalausweis oder Reisepass. Staatsangehörige anderer Länder und Besitzer doppel-

ter Staatsangehörigkeit lassen sich bitte vor ihrer Buchung von uns individuell beraten.

- **Gut zu wissen:** Bitte beachtet unsere Hinweise auf S. 8.



SPD-TREFFEN

GRÜNDUNGSSTÄTTEN DEUTSCHER SOZIALDEMOKRATIE

Im August 1869 gründeten Wilhelm Liebknecht und August Bebel im Goldenen Löwen in Eisenach die Sozialdemokratische Arbeiterpartei (SDAP). Im Gothaer Tivoli gelang der Zusammenschluss mit dem Allgemeinen Deutschen Arbeiterverein (ADAV) zur Sozialistischen Arbeiterpartei Deutschlands. In Erfurt gab sie sich 1891 im Kaisersaal ein neues Programm. Eisenach, Gotha und Erfurt atmen Geschichte: Kommt mit zu den Gründungsstätten unserer Partei!

REISE-HIGHLIGHTS

- Besuch der **Wartburg**
- **Gesprächsrunden** im Goldenen Löwen und im Tivoli
- **Stadtführung** im „Weltdorf“ Weimar
- Führung durch die **Gedenkstätte Buchenwald**



1. TAG: INDIVIDUELLE ANREISE

Der Tag wird genutzt zur individuellen Anreise und Check-in im Ahorn Berghotel in Friedrichroda. Für alle Bahnreisenden werden wir am Nachmittag drei Transferbusse vom ICE-Bahnhof Gotha zum Hotel einsetzen. Die Abfahrtszeiten sind um 14:00 Uhr, 15:00 Uhr und 16:30 Uhr. Beim ersten gemeinsamen Abendessen lassen wir den Tag in gemütlicher Runde ausklingen.

2. TAG: GOTHA

Nach dem Frühstück brechen wir auf nach Gotha. Genossinnen und Genossen vor Ort gehen mit uns auf einen historischen Stadtrundgang und laden uns noch zu einem rustikalen Mittag mit Bratwurst und Soljanka ein. Am Nachmittag geht es in das Tivoli. Um 1830 erbaut, entwickelte es sich fortan zu einem Treffpunkt der in Gotha ansässigen handwerk- und gewerbetreibenden Meister und Gesellen. In der Folgezeit entstand auch in Gotha vor dem Hintergrund ökonomischer Veränderungen, verbunden mit wachsenden sozialen Ungerechtigkeiten, eine aktive Arbeiterbewegung. Am 5. November 1865 hielt August Bebel eine Rede in einer Arbeiterversammlung im „Kaltwasser-

schen Saal“, dem späteren „Tivoli“, wo sich im Mai 1875 der ADAV und die SDAP zur Sozialistischen Arbeiterpartei Deutschlands (ab 1890 SPD) vereinigten und das Gothaer Programm verabschiedeten. Hier werden wir nach einem Vortrag über die Geschichte des Hauses auch die sehr informative Ausstellung besuchen.

3. TAG: EISENACH

Eine weitere Gründungsstätte ist Eisenach. Historisches Zentrum der Geburtsstadt von Johann Sebastian Bach ist der Markt mit dem Rathaus, einigen Fachwerk-Bürgerhäusern, dem Stadtschloss und der Pfarrkirche St. Georg, der Taufkirche des großen Musikers. Ein Besuchermagnet besonderer Art ist die oberhalb der Stadt gelegene Wartburg: Schauplatz des legendären Sängerwettstreits, Wirkungskreis der heiligen Elisabeth, Zufluchtsort Luthers und Treffpunkt der deutschen Studenten beim Wartburgfest im Jahre 1817. Nach der Führung auf der Wartburg und durch den historischen Kern Eisenachs erwartet uns der „Goldene Löwe“. In diesem Haus wurde am 7. August 1869 unter Führung von August Bebel und Wilhelm Liebknecht der Gründungskon-



Erfurt

gress der Sozialdemokratischen Arbeiterpartei eröffnet. Die hier ansässige August-Bebel-Gesellschaft empfängt uns mit einem Vortrag und einer Führung durch die Ausstellung.

4. TAG: ERFURT

Unser Bus bringt uns heute in die thüringische Hauptstadt. Auf einem Stadtrundgang durch die historische Stadt lernen wir das monumentale Ensemble von Dom und Severikirche kennen. Die reichen Patrizier- und reizvollen Fachwerkhäuser sowie die vielen Kirchen, die der Stadt den Beinamen „Das thüringische Rom“ gaben, machen das über 1260 Jahre alte Erfurt zu einem lebendigen Bilderbuch der deutschen Geschichte. Es erwartet uns ein interessanter Spaziergang durch die Altstadt mit Krämerbrücke, Rathaus, Universitätsviertel und dem Kaisersaal. (Die Innenbesichtigung ist nur möglich, wenn der Saal nicht für eine Veranstaltung genutzt wird.) Das Erfurter Programm, das hier im Oktober 1891 verabschiedet wurde, ist der Ursprung pragmatischer, sozialdemokratischer Realpolitik, die sich damals erst gegen radikale Ideologien behaupten musste.

5. TAG: WEIMAR

Heute steht das „Weltdorf“ Weimar auf dem Programm. Der Stadtrundgang zeigt uns, wie

ein kleines Fürstentum gegen Ende des 18. Jahrhunderts zur kulturellen Metropole aufstieg. Das Bild der Stadt ist bis heute von der Klassik geprägt. Das Bauhaus und die Weimarer Republik, das nationalsozialistische Gauforum und das Konzentrationslager Buchenwald stehen gleichermaßen für Weimar. Nach der individuellen Mittagspause besuchen wir die Gedenkstätte Buchenwald. Wenige Kilometer vor der Stadt wurde im Juli 1937 das Konzentrationslager errichtet. Bis zur Befreiung des Lagers am 22. April 1945 wurden über 250.000 Menschen aus ganz Europa in das KZ Buchenwald und seine Außenlager verschleppt. Über 56.000 von ihnen überlebten nicht. Der Rundgang beleuchtet die Entwicklungsphasen des KZ und verschafft Einblicke in die Häftlings- und Tätergesellschaft.

6. TAG: INDIVIDUELLE ABREISE

Heute mögen sich die Wege unserer Reisegruppe trennen, aber die Verbundenheit zueinander und zu unserer SPD bleibt bestehen. Alle Bahnreisenden werden am Vormittag von unserem Transferbus zum Bahnhof Gotha gebracht. Wir wünschen eine angenehme Heimreise.



Wartburg

WICHTIGE HINWEISE

- **Mindestteilnehmerzahl:** 30 Personen
- **Reisebestimmungen:** Deutsche Staatsbürger benötigen einen gültigen Personalausweis oder Reisepass. Staatsangehörige anderer Länder und Besitzer doppelter Staats-

angehörigkeit lassen sich bitte vor ihrer Buchung von uns individuell beraten.

- Aus organisatorischen Gründen kann die Abfolge der Ausflüge variieren.
- **Gut zu wissen:** Bitte beachtet unsere Hinweise auf S. 8.

SPD-GRUPPENREISE

6 Reisetage

TERMINE & PREISE (in € p. P.)

20.09. – 25.09.2026

Doppelzimmer **729,-**
EZ-Zuschlag **140,-**

IM PREIS ENTHALTEN

- **5 Übernachtungen mit Frühstück** im 4-Sterne-Hotel Ahorn Berghotel in Friedrichroda
- **5 Abendessen** im Hotel
- **Transfer** Bahnhof Gotha – Hotel – Bahnhof
- Nutzung der **Thüringer Waldbahn**
- **Geführte Stadtrundgänge** in Eisenach, Gotha, Erfurt und Weimar
- **1 gemeinsames Mittagessen und Kaffee trinken in Gotha**
- **Vorträge und Gespräche** im „Goldenen Löwen“ und im „Tivoli“
- **Besuch der Gedenkstätte Buchenwald**
- **Audiosystem** während der Führungen
- **Informationsmaterial** zur Reise
- **SPD-Reiseleitung**

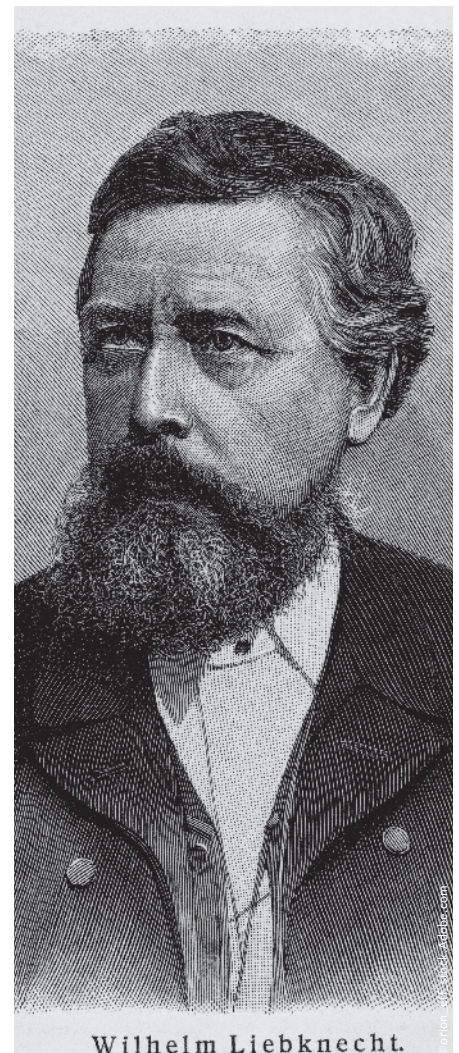

Wilhelm Liebknecht.

Städte- reisen



POLITISCHE STÄDTEREISEN – UNTERWEGS MIT DEM SPD-REISESERVICE

Ob pulsierende Metropolen oder geschichtsträchtige Orte – jede Stadt erzählt ihre eigene Geschichte. Unsere Reisen verbinden Neugier mit Erkenntnis, Begegnung mit Bildung. Wer reist, entdeckt nicht nur neue Perspektiven, sondern auch sich selbst. Gemeinsam erkunden wir, was bewegt – politisch, kulturell und menschlich. Nicht überallhin, aber dorthin, wo es zählt. Denn wer unterwegs ist, erweitert den Horizont – Schritt für Schritt, Stadt für Stadt.

<i>Leipzig</i>	30
<i>Warschau</i>	32
<i>Budapest</i>	34
<i>Brüssel</i>	36
<i>Paris</i>	38
<i>Lissabon</i>	40
<i>Madrid</i>	42
<i>Rom</i>	44
<i>Venedig</i>	46





Thomaskirche

**GLEICHE
PREISE
WIE IM LETZTEN
JAHR**

SPD-FESTTAGSREISE

OSTERN IN LEIPZIG

„Vom Eise befreit sind Strom und Bäche / Durch des Frühlings holden, belebenden Blick / Im Tale grünet Hoffnungsglück“, dichtete Goethe einst in seinem „Osterspaziergang“. Während seines fast dreijährigen Aufenthaltes in Leipzig studierte er nicht nur Rechtswissenschaften, sondern durchaus auch das Leben, wurde häufig in „Auerbachs Keller“ gesichtet und genoss die Annehmlichkeiten der kunstsinnigen Stadt.

REISE-HIGHLIGHTS

- **Johannespassion** mit dem Thomanerchor
- Abendessen in **Auerbachs Keller**
- Operetten- und Kabarettkarten zubuchbar



1. TAG: ANREISE UND JOHANNESPASSION

Individuelle Anreise nach Leipzig bis 16:00 Uhr. Nach dem Check-in im Hotel Abendessen im berühmten Auerbachs Keller, dem Goethe mit der Szene in „Faust I“ ein bleibendes Denkmal setzte. Nur ein paar Schritte sind es zur Thomaskirche und damit zur Aufführung von Johann Sebastian Bachs Johannespassion mit dem Thomanerchor in der einstigen Wirkungsstätte des großen Komponisten.

2. TAG: STADTRUNDFAHRT UND BACH-MUSEUM

Bei der Stadtrundfahrt erzählen unsere örtlichen Gästeführer viel Wissenswertes aus Geschichte und Gegenwart. Die Tour führt von der Innenstadt mit Hauptbahnhof und Bun-

desverwaltungsgericht (ehemaliges Reichsgericht) bis zum Gohliser Schlösschen und dem Völkerschlachtdenkmal. Danach gibt es Zeit zur freien Verfügung für die Mittagspause, bevor wir uns mit dem bekanntesten Kantor der Thomaskirche, Johann Sebastian Bach, beschäftigen. Das Bach-Museum hält die Erinnerung an den unschätzbar bedeutenden Komponisten wach. Bach kam 1723 nach Leipzig und wirkte hier bis zu seinem Tod 27 Jahre als Thomaskantor und Organist. Die Führung macht uns mit seinen wichtigsten Wirkungsstätten, seinem Werk und seinem Leipziger Lebensumfeld bekannt. Außerdem werden wir originale Notenblätter und Handschriften von Bach zu sehen bekommen. Der späte Nachmittag und der Abend bleiben zur freien Verfügung. Wer



Auerbachskeller

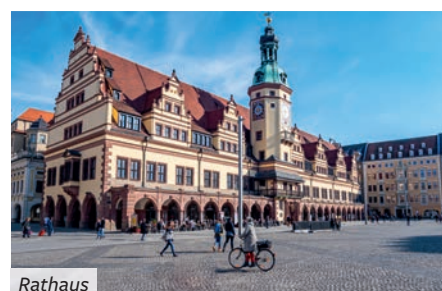

Rathaus



möchte, kann den Abend mit einer Aufführung des Operettenklassikers „Im Weißen Rössl“ in der Musikalischen Komödie, der zweiten Spielstätte der Leipziger Oper im Stadtteil Lindenau, verbringen (Straßenbahnfahrt im Kartenpreis enthalten).

3. TAG: OSTERSPAZIERGANG IM JOHANNAPARK UND ZEIT ZUR FREIEN VERFÜGUNG

Der Tag steht zur freien Verfügung. Auf Wunsch kann folgender Ausflug zugebucht werden: Vormittags steht ein Osterspaziergang durch den Johannapark mit seinen wunderbaren Baumschätzen, kombiniert mit einer Rundfahrt per Boot, zur Wahl. Der Johannapark steht für die Gartengestaltung im 19. Jahrhundert und erzählt von Liebe, Tragik und Leidenschaft. Hier haben die neue Thomasschule und das Forum Thomanum des Thomanerchores ihre Heimat, womit sich der Kreis zur Musikstadt Leipzig schließt. Der Osterspaziergang (aber nicht der Ausflug!) endet am Stadthafen, wo wir auf ein Motorboot umsteigen, denn Leipzig ist eine wasser- und

brückenreiche Stadt. Ihr erlebt die Plagwitzer Industriearchitektur sowie die Wasserstadt Leipzig. Nach freien Stunden am Nachmittag treffen wir uns am Abend zum gemeinsamen Abschiedessen in einem typischen Restaurant. Wer möchte, kann danach das renommierte Kabarett „Leipziger Pfeffermühle“ besuchen, denn Kabarett hat in Leipzig eine lange Tradition!

4. TAG: HEIMREISE

Individuelle Heimreise in die Heimatorte.

UNSER HOTEL MOTEL ONE

Das Motel One Leipzig Augustusplatz befindet sich in unmittelbarer Nähe zum Gewandhaus, zum Leipziger Opernhaus und zur Universität. Der Leipziger Hauptbahnhof ist 600 Meter entfernt, eine öffentliche Tiefgarage direkt neben dem Hotel. Die angenehm ausgestatteten Zimmer verfügen u. a. über kostenlosen WLAN-Zugang, ein Bad mit spannender Regendusche und Flachbild-TV.



Motel One Augustusplatz



Blick vom Motel One zur Nikolaikirche

WICHTIGE HINWEISE

- **Mindestteilnehmerzahl:** 20 Personen
- **Mindestteilnehmerzahl pro Ausflug:** 15 Personen
- **Reisebestimmungen:** Deutsche Staatsbürger benötigen einen gültigen Personalausweis oder Reisepass. Staatsangehörige anderer Länder und Besitzer doppel-

ter Staatsangehörigkeit lassen sich bitte vor ihrer Buchung von uns individuell beraten.

- **Gästetaxe** der Stadt Leipzig in Höhe von € 4,- pro Tag ist vor Ort zu zahlen.
- **Gut zu wissen:** Bitte beachtet unsere Hinweise auf S. 8.

SPD-GRUPPENREISE

4 Reisetage

TERMINE & PREISE (in € p. P.)

03.04. – 06.04.2026

Doppelzimmer	485,-
EZ-Zuschlag	126,-

Auf Wunsch zubuchbar (in € p. P.)

Eintrittskarten Thomaskirche

03.04.26 um 19:00 Uhr (inkl. Bearbeitungsgebühr)

A	3. Kat.	14,-
B	2. Kat.	29,-
C	1. Kat.	48,-

Eintrittskarten „Im Weißen Rössl“

04.04.26 um 19:00 Uhr (inkl. Bearbeitungsgebühr)

D	1. Kat.	60,-
----------	---------	------

Eintrittskarten Kabarett Leipziger Pfeffermühle

05.04.26 um 20:00 Uhr (inkl. Bearbeitungsgebühr)

E	Einheitspreis	32,-
F	Ausflug Johannapark und Wasserstadt Leipzig	48,-

IM PREIS ENTHALTEN

- **3 Übernachtungen mit Frühstück** im guten Mittelklassehotel in Leipzig
- **1 Abendessen** in Auerbachs Keller
- **1 Abendessen** in einem typischen Leipziger Restaurant
- **Eintrittskarte Johannespassion** 4. Kategorie
- **Stadtrundfahrt**
- **Führung durch Bach-Museum und Thomaskirche** inkl. Eintrittsgeld
- **Audiosystem** während der Führungen
- **Informationsmaterial** zur Reise
- **SPD-Reiseleitung**





Schlossplatz



SPD-STÄDTEREISE

WARSCHAU – SCHICKSAL ZWISCHEN OST UND WEST

Inmitten Europas, umgeben von Nationen mit ihren eigenen Interessen, musste sich Warschau, so wie ganz Polen, in seiner Geschichte harten Prüfungen stellen. Brände, Epidemien und Kriege veränderten im Laufe der Zeit die polnische Gesellschaft ebenso wie ihre Hauptstadt. Die schlimmste Verheerung richtete die deutsche Besatzung während des Zweiten Weltkriegs an. Eine deutsche Schuld, deren Last sich in Willy Brandts Geste des Kniefalls am Ehrenmal für die Helden des Warschauer Ghettos manifestierte.

REISE-HIGHLIGHTS

- Führungen durch **Altstadt** und **Königsschloss**
- Besuch des **Denkmals für die Helden des Ghettos**
- Besuch eines **Chopin-Konzerts** in einem historischen Saal



Wilanów-Palast

1. TAG: BERLIN – WARSCHAU

Voraussichtlich um 11:52 Uhr fährt der Zug vom Berliner Hauptbahnhof nach Warschau. Nach der Ankunft gegen 17:30 Uhr, dem kurzen Transfer zum Hotel und dem Check-in beginnen wir unser Warschau-Abenteuer mit einer ersten Stadterkundung. Nach einem kurzen Spaziergang durch die Altstadt gelangen wir zum Restaurant und lernen uns beim gemeinsamen Abendessen besser kennen.

2. TAG: ALTSTADT VON WARSCHAU

Nach dem Frühstück beginnen wir unsere ausführliche Besichtigung in der, nach den Zerstörungen des Zweiten Weltkrieges, liebevoll

wiederaufgebauten Altstadt. Ein Spaziergang durch Warschau wirkt wie ein Streifzug durch die Jahrhunderte. Nach dem Wiederaufbau der Stadt wurde der historische Teil Warschaus als herausragendes Beispiel für die Rekonstruktion eines ganzen historischen Stadtviertels in die UNESCO-Weltkulturerbe-Liste aufgenommen. Auf unserer Route steht das sozialistische Erbe Warschaus: Josef Stalins Kulturpalast, von dessen Aussichtsplattform aus das Stadtpanorama aus der Vogelperspektive bewundert werden kann. Nach einer individuellen Mittagspause besuchen wir das wiederaufgebaute Königsschloss. Die ausge-



Altstadtmarkt



Skyline von Warschau

stellte Kunst führt durch die wechselvolle Geschichte der königlichen Residenz. Viele der Einrichtungs- und Ausstellungsstücke konnten vor den Wirren des Krieges gerettet werden und sind heute der Öffentlichkeit zugänglich. Der Abend steht zur freien Verfügung, um das intensive Nachtleben Warschaus zu erkunden. Ein Spaziergang auf der Weichselpromenade bietet sich an, oder vielleicht ein Bummel durch die Hala Koszyki mit ihren Restaurants und Boutiquen oder ein Besuch des Plac Konstytucji, oder man lässt den Tag einfach bei einem klassischen Bier auf dem Altstädter Ring ausklingen.

3. TAG: EHEMALIGES GHETTO

Der Tag steht im Zeichen der Verheerungen der deutschen Besatzer. In Warschau richteten die Nazis das größte Ghetto Europas ein, in dem etwa 450.000 Juden leben mussten. Durch den jüdischen Ghetto-Aufstand 1943 und den allgemeinen Warschauer Aufstand ein Jahr später wurde Warschau zum Symbol für den heroischen Widerstand gegen den Terror und den Völkermord der Nazis. Nach der Niederschlagung der Aufstände kam es zur planmäßigen, fast vollständigen Vernichtung der Stadt durch die deutschen Besatzer. Bei einem geführten Rundgang bewegen wir uns auf dem Gebiet des ehemaligen Ghettos und machen Halt am Ehrenmal für die Helden des



Warschauer Seejungfer

Ghettos, wo Bundeskanzler Willy Brandt 1970 niederkniete und mit dieser Geste der Demut dem Schuldgefühl, stellvertretend für alle Deutschen, Ausdruck verlieh. Am Nachmittag bringt uns die großartige Ausstellung des Museums POLIN die Geschichte der polnischen Juden näher.

4. TAG: ARBEITERVIERTEL PRAGA

Für den Vormittag bemühen wir uns, Partner für Hintergrundgespräche über Politik, Gesellschaft und die deutsch-polnischen Beziehungen zu gewinnen. In der Vergangenheit haben wir dafür schon die Friedrich-Ebert-Stiftung und das Institut für öffentliche Angelegenheiten treffen können. Danach begeben wir uns nach Praga, ein ehemaliges Arbeiterviertel, in dem sich heute die Kulturszene von Warschau etabliert hat. Praga ist der einzige Stadtteil Warschaus, der während des Krieges nicht zerstört wurde. Heute füllen Kunstgalerien und Sozialprojekte Praga mit Leben. Der Nachmittag steht zur freien Verfügung und bietet so Gelegenheit, Warschau noch ein wenig auf eigene Faust zu erkunden. Es lockt der historische Königspark Łazienki, Polens schönste Grünanlage, zu einem Bummel, oder ein Museumsbesuch, etwa im Chopin-Museum im Ostrogski-Palast oder im Nationalmuseum oder im Museum für den Warschauer Aufstand. Am Abend lassen wir unsere Reise musikalisch bei einem Konzert mit Werken von Frédéric Chopin in einem der historischen Säle in der Altstadt ausklingen.

5. TAG: ABREISE

Der Transferbus bringt uns zum Bahnhof. Um ca. 08:30 Uhr fährt der Zug nach Berlin. Nach der Ankunft um ca. 14:00 Uhr verabschieden wir uns am Hauptbahnhof und wünschen eine gute Weiterreise in die Heimatorte.

WICHTIGE HINWEISE

- **Mindestteilnehmerzahl:** 20 Personen
- **Einreisebestimmungen:** Deutsche Staatsbürger benötigen einen gültigen Personalausweis oder Reisepass. Staatsangehörige anderer Länder und Besitzer doppelter Staatsangehörigkeit lassen sich bitte vor ihrer Buchung von uns individuell beraten.

- Die angegebenen Fahrzeiten der Züge gelten vorbehaltlich Änderungen durch die deutsche und polnische Bahn.
- Aus organisatorischen Gründen kann die Abfolge der Ausflüge variieren.
- **Gut zu wissen:** Bitte beachtet unsere Hinweise auf S. 8.



SPD-GRUPPENREISE

5 Reisetage



TERMINE & PREISE (in € p. P.)

19.06. – 23.06.2026

18.09. – 22.09.2026



Doppelzimmer
EZ-Zuschlag

899,-
180,-

IM PREIS ENTHALTEN

- **Zugfahrt** von Berlin nach Warschau und zurück
- **4 Übernachtungen mit Frühstück** im 4-Sterne-Hotel Novotel Centrum in Warschau
- **1 Abendessen** in einem Restaurant
- **Transfer** Bahnhof – Hotel – Bahnhof
- **Geführte Rundgänge** in der Warschauer Altstadt, dem ehemaligen Ghetto und dem Stadtteil Praga
- **Eintrittsgelder** Königsschloss, Museum POLIN und Chopin-Konzert
- **Audiosystem** während der Führungen
- **Informationsmaterial** zur Reise
- **SPD-Reiseleitung**



Ehrenmal für die Helden des Warschauer Ghettos





Kettenbrücke und Parlament

SPD-STÄDTEREISE

BUDAPEST: HISTORISCHE PRACHT TRIFFT MODERNE SZENE

Budapest begeistert jeden Besucher aufgrund seines einzigartigen Spannungsfeldes: Prachtvolle Jugendstil-Fassaden und historische Plätze flüstern von vergangenen Jahrhunderten, während pulsierende Kreativviertel mit moderner Kunst und trendigen Cafés locken. Zwischen Nostalgie und Neustadt erlebt man das zeitlose Flair einer Metropole, die sowohl Tradition als auch Zukunft atmet.

REISE-HIGHLIGHTS

- Innenbesichtigung des **Parlamentsgebäudes** sowie der **Matthiaskirche**
- **Lichterfahrt** auf der Donau
- Ausflug zum **Schloss Gödöllő** und nach **Szentendre**



Prunkstiege, Parlament

1. TAG: ANREISE

Flug nach Budapest. Transfer zum Hotel Continental und Willkommensabendessen.

2. TAG: BUDA

Wir beginnen den Tag mit einer Stadtrundfahrt entlang der eleganten Andrásy-Allee, die gesäumt ist von Villen, Botschaften und der Staatsoper. Nach einem kurzen Halt am Heldenplatz mit dem imposanten Millenniumsdenkmal setzen wir unsere Fahrt fort und erreichen Buda, den historischen Stadtkern. Oben angekommen, eröffnet sich ein spektakulärer Blick über die Donau und das Parlament. Im Zentrum des Burgviertels thront der Königspalast, heute Heimat der Nationalgalerie und des Historischen Museums. Wir besuchen die Matthiaskirche und schlendern zur Fischerbastei. Dieses architektonische Juwel mit seinen eleganten Türmen und stufenförmigen Terrassen spiegelt sowohl seine mittelalterliche Vergangenheit als auch seine neoromanische Pracht wider. Der Nachmittag und der Abend stehen zur freien Verfügung.

3. TAG: PEST

Pest ist das wirtschaftliche und kulturelle Zen-

trum der ungarischen Hauptstadt. Zu Fuß erkunden wir die Hauptsehenswürdigkeiten am östlichen Donauufer und sehen u.a. die St.-Stephans-Basilika, den Freiheitsplatz, die Kettenbrücke und das Mahnmal für die ermordeten Juden, bevor wir das Parlament besichtigen. Während der Führung erfahren wir mehr über die ungarische Geschichte und die Symbolkraft des Gebäudes. Besonders bemerkenswert ist die prächtige Innenausstattung: Neben kunstvollen Wandmalereien und Skulpturen wurden etwa 40 Kilogramm Gold verarbeitet. Der Rest des Tages steht zur freien Verfügung; ein Besuch der Ruinenbars bietet eine gute Gelegenheit, um den urbanen Wandel und die neue Subkultur Budapests zu erleben.

4. TAG: JÜDISCHES VIERTEL – LICHTERFAHRT

Hinter unserem Hotel liegt das Jüdische Viertel – ein faszinierender Mix aus Geschichte, Kultur und urbanem Flair. Umgeben von charmanten Altbauten, versteckten Innenhöfen und hippen Ruinenbars wie dem berühmten Szimpla Kert, erzählt heute das Viertel von der einst blühenden jüdischen Gemeinde. Moderne Street Art ist hier auch zu sehen. Bunte Murals und



Fischerbastei

filigrane Schablonenkunst zieren Hauswände in der Király-, Kazinczy- und Akácfa-Straße und verleihen den Hinterhöfen ein urbanes Flair. Tiefer hinter die historischen Fassaden schmiegt sich eine lebendige Szene: Politische Statements, humorvolle Porträts, ikonische Stencils und großflächige Graffiti schaffen ein kaleidoskopisches Panorama. Nach einem Tag voller Erkundungen und neuer Eindrücke erwartet uns abends eine unvergessliche Lichterfahrt, bei der wir Budapest aus einer ganz anderen Perspektive erleben. Wenn die Sonne untergeht, entfaltet die Stadt ihre volle Pracht. Die historischen Gebäude, Brücken und Plätze sind kunstvoll beleuchtet und spiegeln sich im Wasser der Donau – ein Anblick, der uns alle begeistern wird.

5. TAG: SCHLOSS GÖDÖLLÖ – VÁC – VISEGRÁD – SZENTENDRE

Auf dem heutigen Tagesausflug entdecken wir vier ungarische Perlen. Wir starten mit der

Besichtigung des Barockschlosses Gödöllő, einst Sommerresidenz von Kaiserin Elisabeth. Wir bestaunen prunkvolle Säle und spazieren durch den Schlosspark. Weiter geht es nach Vác, einer Kleinstadt an der Donau mit malerischem Hauptplatz und barocken Bürgerhäusern. Nach einer Pause fahren wir weiter nach Visegrád, wo die Reste der mittelalterlichen Hochburg (Fellegvár) majestätisch über dem Donautal thronen. Von hier aus genießt man einen der schönsten Panoramablicke Ungarns. Die Burg wurde im 13. Jahrhundert erbaut und diente später als königliche Residenz. Zum Abschluss werden wir durch die Künstlerstadt Szentendre mit ihren verwinkelten Gassen, bunten Häusern und kreativen Galerien schlendern. Den Tag lassen wir dann bei einem traditionellen Abendessen ausklingen. (ca. 140 km)

6. TAG: ABREISE

Transfer zum Flughafen und Heimreise.

UNSER HOTEL

4-STERNE-SUPERIOR-HOTEL CONTINENTAL

Das im Jahr 2010 eröffnete Hotel ist in einem denkmalgeschützten Jugendstilgebäude, dem ehemaligen Hungaria-Bad, untergebracht. Die exzellente Lage im Herzen der ungarischen Hauptstadt ermöglicht entspannte Stadtrundgänge. Alle 272 Zimmer spiegeln den eleganten Art-déco-Stil wider – mit klaren Linien, warmen Farben und hochwertigen Materialien. Alle Zimmer sind Nichtraucherzimmer und verfügen über SAT-TV, Kaffee- und Teezubehör, Minibar, Safe, WLAN, Dusche oder Badewanne. Zu den gastronomischen Einrichtungen gehören ein Restaurant, ein Café und eine Bar. Die Einrichtung des Hotels umfasst außerdem zwei Pools und einen Wellnessbereich.



Bercsényi Str, Szentendre

WICHTIGE HINWEISE

- **Mindestteilnehmerzahl:** 20 Personen
- **Einreisebestimmungen:** Deutsche Staatsbürger benötigen einen gültigen Personalausweis oder Reisepass. Staatsangehörige anderer Länder und Besitzer doppelter Staatsangehörigkeit lassen sich bitte vor ihrer Buchung von uns individuell beraten.

- Insbesondere aufgrund der Wegstrecken bei Ausflügen und Besichtigungen ist diese Reise für Gäste mit eingeschränkter Mobilität nur bedingt geeignet.
- **Citytax:** € 4,- pro Person und Nacht zahlbar vor Ort
- **Gut zu wissen:** Bitte beachtet unsere Hinweise auf S. 8.



SPD-FLUGREISE

6 Reisetage



TERMINE & PREISE (in € p. P.)

29.04. – 04.05.2026

18.10. – 23.10.2026



Doppelzimmer **1.395,-**
EZ-Zuschlag **300,-**

Auf Wunsch zubuchbar (in € p. P.)

- A Innerdeutscher Anschlussflug**
ab vielen Flughäfen
hin und rück **ab 98,-**
- B Rail & Fly hin und rück 2. Kl. 82,-**

IM PREIS ENTHALTEN

- **Flug ab/bis Frankfurt nach Budapest** mit Lufthansa. Weitere Direktflüge auf Anfrage möglich. Innerdeutscher Anschlussflug auf Anfrage zubuchbar, siehe oben.
- **Transfer Flughafen – Hotel – Flughafen**
- **5 Übernachtungen mit Frühstück** im 4-Sterne-Superior-Hotel Continental in Budapest
- **2 Abendessen**
- **Umfangreiches Ausflugs- und Besichtigungsprogramm**
- **Lichterfahrt auf der Donau**
- **Alle Eintrittsgelder**
- **Audiosystem** während der Führungen
- **Informationsmaterial** zur Reise
- **Örtliche deutschsprachende Reiseleitung**
- **SPD-Reiseleitung**

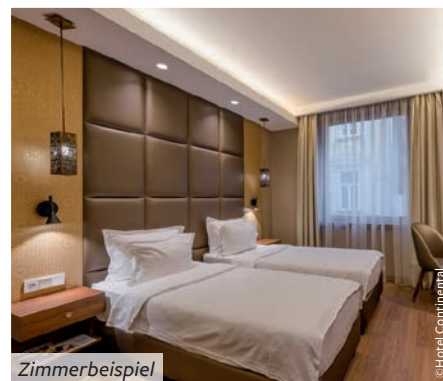

Zimmerbeispiel



St.-Stephans-Basilika





SPD-STÄDTEREISE

BRÜSSEL – ZENTRUM EUROPÄISCHER POLITIK

Die bedeutendsten Städte und Sehenswürdigkeiten unseres Nachbarlandes Belgien erwarten uns auf dieser Reise in das pulsierende Herz der Europäischen Union. Dabei haben wir die Gelegenheit, uns vor Ort ein Bild von der Arbeit des Europäischen Parlaments in Brüssel zu machen und die umliegenden Städtejuwelen wie Brügge und Antwerpen zu bewundern.

REISE-HIGHLIGHTS

- **Grand-Place** in Brüssel
- Besuch im **Europäischen Parlament**
- **UNESCO-Weltkulturerbe** in Brügge und Antwerpen



Manneken Pis

1. TAG: ANREISE

Die Abfahrt in Köln wird am frühen Nachmittag sein (ca. 13:30 Uhr), sodass man aus den meisten Regionen Deutschlands die Möglichkeit hat, rechtzeitig den Abfahrtsort Köln Hauptbahnhof zu erreichen. Nach knapp zwei Stunden erreichen wir Brüssel. Den Bustransfer zum Hotel wollen wir gleich nutzen, um eine orientierende Stadtrundfahrt zu machen. Wir bekommen erste Eindrücke von Brüssel. Vorbei an der eindrucksvollen Kathedrale St. Michael und St. Gudula fahren wir zu unserem Hotel, dass sich sehr zentral in der Nähe des Grand-Place befindet. Nach dem Zimmerbezug treffen wir uns zum gemeinsamen Abendessen in einem nahegelegenen Restaurant der Altstadt.

2. TAG: BRÜSSEL

Am heutigen Tag lernen wir die Innenstadt zu Fuß kennen. Den perfekten Einstieg bildet der prunkvolle Grand-Place, der zweifellos zu den schönsten Plätzen Europas zählt. Danach geht es zu einer der berühmtesten Sehenswürdigkeiten der Stadt, dem Manneken Pis. Wir spazieren zum Mont des Arts, der als innovatives Kunstviertel gilt, weiter hinauf zum Place du



Grand Sablon. Über dem Platz thront die Kirche Notre-Dame du Sablon, eine der schönsten gotischen Kirchen Belgiens. Nach einer kurzen Pause fahren wir mit der U-Bahn zum Europäischen Viertel. Wir besuchen die Europäische Kommission und hören einen Vortrag über ihre Rolle als politische Exekutive der EU. Die Europäische Kommission besteht aktuell aus 27 Mitgliedern, den Kommissarinnen und Kommissaren. Seit der EU-Erweiterung 2004 entsendet jeder der Mitgliedstaaten je ein Kommissionsmitglied. Wie die Zusammenarbeit so vieler internationaler Kolleginnen und Kollegen klappen kann, ist eine der spannenden Fragen, denen wir nachgehen. Der Rest des Tages steht zur freien Verfügung.



Brügge

3. TAG: BRÜSSEL

Wir widmen unseren Vormittag dem Europäischen Parlament. Ein Besuch des imposanten Plenarsaals für die zur Zeit 720 Abgeordneten ermöglicht uns, in die aufregende Atmosphäre des größten transnationalen Parlaments der Welt einzutauchen und mehr über seine Befugnisse und seine Bedeutung zu erfahren. Der Besucherdienst wird uns diese eindrucksvolle Institution erklären und näherbringen. Anschließend bleibt uns noch etwas Zeit, um das Haus der Europäischen Geschichte oder das Parlamentarium zu besuchen. Der Rest des Tages steht zur freien Verfügung.

4. TAG: BRÜGGE

Unser heutiger Ausflug führt uns nach Brügge, die Perle Flanderns. Nirgendwo erscheint

das Mittelalter so lebendig wie in Brügge mit seinen Brücken und Kanälen, kleinen Gassen, geschmückten Häusern und herrlichen Kirchen. Den ganzen Tag nehmen wir uns für die Stadterkundung Zeit und sehen den Rozenhoedkaai und Marktplatz, den See der Liebe, die Stiftungshäuser und vieles mehr.

5. TAG: ANTWERPEN

Mit der Bahn fahren wir nach Antwerpen. Wir erkunden die historische Altstadt und sehen dabei den einzigartigen Marktplatz, die prachtvollen Zunfthäuser aus dem „Goldenen Zeitalter“ und die Liebfrauenkathedrale, in der zahlreiche Gemälde von Rubens ausgestellt sind. Am Nachmittag lernen wir bei einer Brauereiführung die berühmte belgische Braukunst kennen und genießen im Anschluss bei einer Probe das Antwerpener Bier.

6. TAG: ABREISE

Nach dem Frühstück erfolgen der Transfer zum Bahnhof und die Rückfahrt nach Köln.

UNSER HOTEL MOTEL ONE

Im Zentrum von Brüssel lädt unser Design-Hotel ein, die Sehenswürdigkeiten der belgischen Hauptstadt zu erkunden: Die Kathedrale St. Michael, das Alte Rathaus, der Grand-Place und das berühmte Manneken Pis sind gut zu Fuß erreichbar. Ganz in der Nähe des Hotels befindet sich außerdem der „Parc de Bruxelles“, eine grüne Oase mitten in der Großstadt. Die Kombination der Einrichtung aus italienischen Designermöbeln und der berühmten Brüsseler Spitze verleiht dem Hotel eine unvergleichliche Atmosphäre. Die Zimmer sind ausgestattet mit Dusche/WC, Klimaanlage, kostenlosem WLAN, TV und Arbeitsplatz mit Sessel.



Europäische Kommission

WICHTIGE HINWEISE

- **Mindestteilnehmerzahl:** 15 Personen
- Um Zutritt zu den Gebäuden der Europäischen Institutionen zu erlangen, muss ein Identitätsdokument vorgezeigt werden (Personalausweis oder Reisepass).
- Treffen mit örtlichen Institutionen erfolgen vorbehaltlich Terminbestätigung.

- **Einreisebestimmungen:** Deutsche Staatsbürger benötigen einen gültigen Personalausweis oder Reisepass. Staatsangehörige anderer Länder und Besitzer doppelter Staatsangehörigkeit lassen sich bitte vor ihrer Buchung von uns individuell beraten.
- **Gut zu wissen:** Bitte beachtet unsere Hinweise auf S. 8.



SPD-GRUPPENREISE

6 Reisetage



TERMINE & PREISE (in € p. P.)

03.06. – 08.06.2026

02.09. – 07.09.2026



Doppelzimmer
EZ-Zuschlag

1.079,-
280,-

IM PREIS ENTHALTEN

- **ICE-Zugfahrt in der 2. Kl.**
ab/bis Köln nach Brüssel
- **Transfer** Bahnhof – Hotel – Bahnhof
- **5 Übernachtungen mit Frühstück**
im zentral gelegenen Hotel Motel One
- **1 Willkommensabendessen**
im Restaurant
- **1 Brauereiführung** mit Bierprobe
- **Zugfahrten ab/bis Brüssel**
nach Brügge und Antwerpen
- **Metrofahrkarten** im Rahmen
des Besichtigungsprogramms
- **Alle Eintrittsgelder**
- **Umfangreiches Ausflugs- und
Besichtigungsprogramm**
- **Audiosystem** während der Führungen
- **Informationsmaterial** zur Reise
- **Örtliche deutschsprachende
Reiseleitung**
- **SPD-Reiseleitung**



Antwerpen





SPD-STÄDTEREISE

PARIS – METROPOLE MIT CHARME UND HERZ

Paris, Paris: Was für ein Klang! Wie viele Bilder und Emotionen stellen sich automatisch ein! Vor allem Emotionen: Paris ist ja die „Stadt der Liebe“! Aber warum eigentlich? Finden wir es heraus! Die Silhouette der Stadt, der Eiffelturm, ein Croissant in einem Café auf dem Montmartre – alles atmet französische Lebensart und lädt ein, abzutauchen in die ganz eigene Atmosphäre der Stadt an der Seine.

REISE-HIGHLIGHTS

- **Stadtrundfahrt**
- Geführter Spaziergang von **Notre-Dame zum Centre Pompidou**
- **Bootsfahrt** auf der Seine



1. TAG: ANREISE

Voraussichtlich um 12:56 Uhr verlassen wir Frankfurt/M. ganz bequem und umweltfreundlich mit dem Zug (TGV oder ICE) und erreichen Paris in nur vier Stunden. Nach dem Bustransfer zum Hotel und dem Check-in begeben wir uns zu Fuß in ein nahegelegenes Restaurant zum gemeinsamen Abendessen.

2. TAG: STADTRUNDFAHRT – ATELIER DES LUMIÈRES

Wir beginnen den Tag mit einer Stadtrundfahrt, vorbei an Bastille, Rathaus, Louvre, Panthéon, Invalidendom, Eiffelturm, Opéra Garnier und vielen anderen Sehenswürdigkeiten. Zur Mittagszeit machen wir Halt in der Galerie Lafayette, fahren in das oberste Stockwerk und genießen auf der Aussichtsterrasse den Blick über Paris. Wer will bestellt sich dazu ein paar Crêpes und ein Glas Wein. Nachmittags fahren wir gemeinsam mit der Métro zum Atelier des Lumières. Zwischen Bastille und Place de la Nation wurde eine ehemalige Eisengießerei in einen Ausstellungsort im XXL-Format verwandelt. Seit April 2018 werden die Besucher durch „Multimedia-Magie“ auf eine Ent-

deckungsreise zu großen Namen und bedeutenden Werken der Kunstgeschichte geführt.

3. TAG: NOTRE-DAME – BOOTSFAHRT AUF DER SEINE

Der heutige Rundgang beginnt bei der Kathedrale Notre-Dame auf der Seine-Insel Île de la Cité. Als Schauplatz von Krönungen, Trauungen und Beisetzungen sowie vieler weiterer bedeutender historischer Ereignisse ist sie das Symbol für das nationale Selbstverständnis Frankreichs, was sowohl die Bestürzung wie auch die überwältigende Spendenbereitschaft zum Wiederaufbau nach dem tragischen Großbrand im April 2019 erklärt. Wir wechseln dann hinüber auf das rechte Ufer der Seine, die Rive Droite, und streifen durch das 4., 3., 2. und 1. Arrondissement der historischen Innenstadt bis zum Centre Pompidou. Seine nicht unumstrittene modernistische Architektur sticht zwischen dem imposanten Rathaus, edlen Fassaden von Nobelhotels, Banken, Boutiquen, Einkaufs-Galerien, -passagen und -zentren wie dem ehemaligen Großmarkt Les Halles deutlich hervor. Ein schöner Abschluss für das gemeinsame Tagesprogramm ist die



Notre Dame

© Didier Laurent-AdobeStock/123883337

Bootsfahrt auf der Seine. Vorbei an Notre-Dame, dem Louvre, dem Eiffelturm und der Nationalversammlung erleben wir eine Stunde lang die „Stadt der Liebe“ aus neuer Perspektive und erfahren dabei noch viele interessante Details über die französische Hauptstadt und ihre Bewohner.

4. TAG: TAG ZUR FREIEN VERFÜGUNG – ABSCHIEDSABENDESSEN

Der heutige Tag steht zur freien Verfügung. Eine Idee wäre, auf dem berühmten Pont Neuf die Seine zu überqueren und an ihrem Ufer bis zum Musée d'Orsay zu spazieren. Oder den Louvre und seine berühmte Bewohnerin, die Mona Lisa, zu besuchen. Oder das Panthéon zu besichtigen, die Ruhmeshalle und Ruhestätte für die „Großen Franzosen“ wie u. a. Jean-Jacques Rousseau, Voltaire, Victor Hugo, Alexandre Dumas, Émile Zola oder Marie Curie. Oder den Nachmittag auf dem Hügel Montmartre zu verbringen, über die Stiegen und Gassen zu streifen und von den Stufen der Basilika

Sacré-Cœur auf die Stadt hinunterzuschauen. Dann ist es auch nicht mehr weit zu unserem gemeinsamen Abschiedsabendessen in einem Restaurant auf dem Montmartre.

5. TAG: ABREISE

Nach dem Bustransfer zum Bahnhof treten wir zusammen die Rückreise mit dem Zug (ICE oder TGV) an, bis sich in Frankfurt/M. voraussichtlich um 16:59 Uhr unsere Wege für die Weiterfahrt in die Heimatorte trennen.

UNSER HOTEL

3-STERNE-HOTEL IBIS STYLES MÉTÉOR

Das Hotel befindet sich im 13. Arrondissement von Paris im Viertel Le Kremlin-Bicêtre / Butte-aux-Cailles – ein ruhiger, multikultureller und kreativer Teil von Paris. Die Metro-Linie 7 mit der Station Porte d'Italie ist nur ca. 150 m vom Hotel entfernt. Die kleinen, gemütlichen Zimmer mit Dusche und WC sind ausgestattet mit Klimaanlage, WLAN, Schreibtisch, TV und Haartrockner.



Bootsfahrt auf der Seine

© Funny Studio - stock.adobe.com

WICHTIGE HINWEISE

- **Mindestteilnehmerzahl:** 15 Personen
- **Einreisebestimmungen:** Deutsche Staatsbürger benötigen einen gültigen Personalausweis oder Reisepass. Staatsangehörige anderer Länder und Besitzer doppel-

ter Staatsangehörigkeit lassen sich bitte vor ihrer Buchung von uns individuell beraten.

- **Gut zu wissen:** Bitte beachtet unsere Hinweise auf S. 8.

SPD-GRUPPENREISE

5 Reisetage

TERMINE & PREISE (in € p. P.)

07.05. – 11.05.2026

10.09. – 14.09.2026

Doppelzimmer **1.059,-**
EZ-Zuschlag **250,-**

IM PREIS ENTHALTEN

- **Zugfahrt mit ICE oder TGV** von Frankfurt/M. nach Paris und zurück
- **Transfer** Bahnhof – Hotel – Bahnhof
- **4 Übernachtungen mit Frühstück** im zentral gelegenen 3-Sterne-Hotel Ibis Styles Météor
- **2 Abendessen** in einem Restaurant
- **Umfangreiches Ausflugs- und Besichtigungsprogramm**
- **Eintrittsgelder**
- **Geführte Stadtrundfahrt und geführter Rundgang** mit deutschsprachender Reiseleitung
- **Métrokarten** für das gemeinsame Programm
- **Audiosystem** während der Führungen
- **Informationsmaterial** zur Reise
- **SPD-Reiseleitung**



Montmartre





Alfama

SPD-STÄDTEREISE

LISSABON – DIE SCHÖNE AM TEJO

Sie ist längst im 21. Jahrhundert angekommen, die wunderschöne Stadt am Tejo. Das „Goldene Zeitalter“ der Seefahrer im 15. und 16. Jahrhundert ist schon lange vorbei und lebt doch in Orten wie Belém weiter. Nach dem Ende der Diktatur 1974 und seit dem Beitritt zur Europäischen Union 1986 hat sich Portugal wirtschaftlich erheblich entwickelt, doch die liebenswerte und manchmal sentimentale Seele der Hauptstadt ist auch heute noch spürbar. Eine Stadt zum Staunen, Entdecken und Wohlfühlen!

REISE-HIGHLIGHTS

- UNESCO-Weltkulturerbe:
Belém und Sintra
- historische Altstadt **Alfama**
- **Cabo da Roca** –
der westlichste Punkt Europas



Kathedrale von Lissabon

1. TAG: ANREISE

Flug nach Lissabon und Transfer zum Hotel. Nach dem Check-in gemeinsames Abendessen im Hotel.

2. TAG: BELÉM UND ALFAMA

Wir beginnen den Tag auf den Spuren der Seefahrer mit einem Besuch in Belém im Westen der portugiesischen Hauptstadt. Hier befanden sich einst die Werften und die Hafenanlagen, von denen aus die Schiffe in alle Himmelsrichtungen in See stachen, um die Welt zu entdecken und Handel zu treiben. Große Reichtümer waren die Folge und erlaubten großartige Bauten wie z. B. das Kloster Mosteiro dos Jerónimos (Außenbesichtigung) im Herzen Beléms. Unbedingt sehenswert sind auch der Festungsturm Torre de Belém und das Seefahrerdenkmal Padrão dos Descobrimentos, das auf kaum einer Postkarte Lissabons fehlen darf. In der Mittagspause kann man natürlich vielerorts eine Kleinigkeit essen gehen, doch unvergleichlich ist ein Besuch in der Konditorei Pastéis de Belém, die berühmt ist für die gleichnamigen Törtchen aus Blätterteig, gefüllt mit einer bestenfalls lauwarmen, in jedem Fall aber süßen Eier-Milch-Creme ... 20.000 Stück davon werden hier jeden Tag hergestellt – und gegessen. Nach der Mittags-

pause fahren wir am Ufer des Tejo entlang, vorbei an der weitgespannten Brücke des 25. April, deren Name an die Nelkenrevolution und Befreiung vom Diktator Salazar erinnert und die ein wenig der Golden Gate Bridge in San Francisco ähnelt. Schließlich erreichen wir das Castelo de São Jorge und spazieren wir bergab durch die Alfama. Anders als die meisten Stadtteile Lissabons hat die Alfama das große Erdbeben von 1755 beinahe unbeschadet überstanden und bietet so herrliche Impressionen wie nirgends sonst in der Stadt – ein Labyrinth mit vielen Treppen, Kopfsteinpflaster, historischen Bauwerken und traditionellen Häusern, am Hügel zwischen Tejo und Castelo.

3. TAG: BAIRRO ALTO – CHIADO – MERCADO DA RIBEIRA

Heute werden wir bei einem geführten Rundgang weitere Besonderheiten der portugiesischen Hauptstadt kennenlernen. Zunächst das Bairro Alto: Die Oberstadt ist das Szeneviertel Lissabons, mit Restaurants, Bars, Kneipen und Fado-Lokalen. An der großartigen Praça Luís de Camões, dem Nationaldichter Portugals aus dem 16. Jahrhundert gewidmeten Platz, beginnt das Viertel Chiado. Anfang des 20. Jahrhunderts trafen sich hier Künstler und Literaten und begründeten ihr eigenes Milieu.



Cascais



Sintra



Cabo da Roca

Zeitungsverlage gibt es hier kaum noch, doch das Teatro Nacional de São Carlos, das Café A Brasileira, in dem einer der bedeutendsten Lyriker Portugals, Fernando Pessoa, Stammgast war, und die älteste durchgehend betriebene Buchhandlung der Welt, die Livraria Bertrand, sind Zeugen und Boten dieser Zeit. Nun geht es wieder hinunter zum Tejo, und wir beenden unseren Rundgang gegen Mittag im Mercado da Ribeira, der ältesten und größten Markthalle Lissabons, heute Time Out Market Lisboa. Der Nachmittag steht zur freien Verfügung.

4. TAG: SINTRA – CABO DA ROCA – CASCAIS

Auch in der Umgebung von Lissabon gibt es einige kulturelle und landschaftliche Höhepunkte zu entdecken. Wir besuchen das Schloss von Queluz. 15 km von der Hauptstadt entfernt, wurde der Bau nach den Plänen des französischen Architekten Robillon 1747 begonnen, und so wundert es nicht, dass die Schlossanlage stilistisch stark an das Schloss von Versailles erinnert. Ganz anders dagegen Palácio

Nacional de Sintra: Auf dem Gipfel eines Felsenmassivs gelegen, verbindet der früher als Sommerresidenz der Königsfamilie genutzte Palast Baustile verschiedener Epochen und bietet einen weiten Blick über die Stadt Sintra bis zum Atlantik und zum Zentrum Lissabons. Nach der Mittagspause machen wir uns auf zum westlichsten Punkt des europäischen Festlandes – dem Cabo da Roca, dorthin, „wo die Erde endet und das Meer beginnt“, wie es der portugiesische Nationaldichter Luís de Camões beschrieb. Die Rückfahrt nach Lissabon unterbrechen wir im Badeort Cascais, wahlweise für einen Bummel durch die Altstadt oder am Strand.

5. TAG: TAG ZUR FREIEN VERFÜGUNG

Den heutigen Tag kann man für eine individuelle Erkundungstour nutzen. Lissabon hat eine große Auswahl an interessanten Museen zu bieten. Von Kunst über Geschichte bis hin außergewöhnliche Themen wie Kutschen und Trachten. Abends treffen wir uns wieder zum gemeinsamen Abschiedessen.

6. TAG: ABREISE

Transfer zum Flughafen Lissabon und Rückflug in die Heimatorte.

UNSER HOTEL:

4-STERNE-HOTEL LOCKE DE SANTA JOANA

Das Hotel befindet sich im nördlichen Zentrum von Lissabon unweit von der Einkaufsstrasse Av. da Liberdade und zwei Metrostationen. Es bietet 370 Zimmer auf 10 Etagen, die zuletzt im Jahr 2024 umfassend renoviert wurden und über alle moderne Annehmlichkeiten verfügen. Das Hotel verfügt über ein eigenes Restaurant und eine Bar. Unseren Gästen steht WLAN kostenlos zur Verfügung.



Turm von Belém, Lissabon

SPD-FLUGREISE
 6 Reisetage

TERMINES & PREISE (in € p. P.)
15.04. – 20.04.2026
04.11. – 09.11.2026

Doppelzimmer **1.390,-**
EZ-Zuschlag **315,-**

Auf Wunsch zubuchbar (in € p. P.)
A Innerdeutscher Anschlussflug
 ab vielen Flughäfen
 hin und rück **ab 98,-**
B Rail & Fly
 hin und rück 2. Kl. **82,-**

IM PREIS ENTHALTEN

- **Flug ab/bis Frankfurt nach Lissabon** mit Lufthansa. Berlin, Hamburg, Düsseldorf, München, Köln auf Anfrage. Innerdeutscher Anschlussflug auf Anfrage zubuchbar, siehe oben
- **Transfer Flughafen – Hotel – Flughafen**
- **4 Übernachtungen mit Frühstück** im 4-Sterne-Hotel Locke de Santa Joana
- **2 Abendessen**
- **Besichtigungen im klimatisierten Reisebus** lt. Reisebeschreibung
- **Umfangreiches Ausflugs- und Besichtigungsprogramm**
- **Audiosystem** während der Führungen
- **Informationsmaterial** zur Reise
- **Örtliche deutschsprachende Reiseleitung**
- **SPD-Reiseleitung**



Seefahrerdenkmal



Praca do Comercio

WICHTIGE HINWEISE

- **Mindestteilnehmerzahl:** 20 Personen
- **Einreisebestimmungen:** Deutsche Staatsbürger benötigen einen gültigen Personalausweis oder Reisepass. Staatsangehörige anderer Länder und Besitzer

doppelter Staatsangehörigkeit lassen sich bitte vor ihrer Buchung von uns individuell beraten.

- **Citytax:** € 4,- pro Person und Nacht zahlbar vor Ort
- **Gut zu wissen:** Bitte beachtet unsere Hinweise auf S. 8.



Plaza de Cibeles, Madrid

SPD-STÄDTEREISE

MADRID – PULSIERENDES HERZ SPANIENS

Madrid ist das geografische, politische und kulturelle Zentrum Spaniens und erwartet uns mit großartigen Sehenswürdigkeiten wie der herrschaftlichen Plaza Mayor, dem königlichen Palacio Real, dem Prado mit seiner enormen Gemälde- und Skulpturensammlung und dem Museo Reina Sofia mit Picassos weltberühmtem Gemälde „Guernica“ als dem Sinnbild für Gewalt und Zerstörung im Spanischen Bürgerkrieg.

REISE-HIGHLIGHTS

- Weltberühmte Museen: **Prado und Reina Sofía**
- Spaziergang durch das Literaten-Viertel **Barrio de las Letras**
- UNESCO-Weltkulturerbe **Toledo**

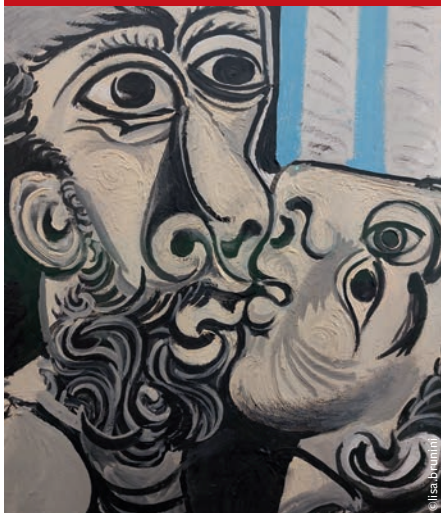

1. TAG: ANREISE

Flug nach Madrid und Transfer ins Hotel. Nach dem Check-in gemeinsames Abendessen.

2. TAG: RUND UM DIE PLAZA MAYOR

Ein gemütlicher Spaziergang führt uns durch das urige Madrid mit seinen verwinkelten Gassen und historischen Gebäuden. Während des Rundgangs sehen wir die Puerta del Sol, das Zentrum der Stadt und spanischer Kilometer 0 sowie die wunderschöne Plaza Mayor, ein Prachtstück des spanischen Barocks. An ihrer Nordseite befindet sich die sehenswerte Casa de la Panadería, die alte Kornkammer, in der Nähe der Mercado San Miguel. Diese schöne Markthalle hat nichts mehr mit einem traditionellen Markt zu tun. Die Halle aus Glas und Eisen von 1916 ist heute ein privat betriebener Gourmettempel. Den letzten Halt machen wir vor dem Königspalast; der Palacio Real ist wahrlich majestätisch und gehört zu den größten Schlössern Europas. Der geführte Stadtrundgang endet gegen Mittag, der Rest des Tages steht zur freien Verfügung.

3. TAG: STADTRUNDFAHRT – MUSEO NACIONAL DEL PRADO

Wir beginnen den Tag mit einer Stadtrundfahrt, vorbei an Grand Via, Plaza de Cibeles, Stierkampfarena und Plaza de Espana bevor es zum Prado Museum geht. Als eines der größten Kunstmuseen der Welt, verfügt das Prado-Museum über die bedeutendste Sammlung spanischer Malerei vor 1900 (z. B. El Greco, Velázquez, Goya u. a.), aber auch herausragende Werke anderer europäischer Maler wie Raffael, Tizian, Bosch, Rubens und Dürer. Der Rücktransfer erfolgt in Eigenregie, sodass man die Möglichkeit hat, länger im Museum zu bleiben oder auf eigene Faust die Umgebung zu erkunden.

4. TAG: DAS LITERATEN-VIERTEL – REINA-SOFÍA-MUSEUM

Im Stadtteil Las Letras haben einige der großen Literaten Spaniens gelebt; Wer mit offenen Augen durch die schmalen Gassen streift, kann Gedichte, Zitate und Aphorismen von bedeutenden Schriftstellern des „Spanischen Goldenen Zeitalters“ wie Lope de Vega oder Cervantes, auf Gedenktafeln, an Häuserwän-



Toledo

den und auf dem Pflaster der Calle de las Huertas projiziert, entdecken. Ein weiterer Reiz des Barrio de Las Letras sind die vielen traditionellen Läden, in denen heute noch nach jahrhundertalter Tradition geschustert oder geschmiedet wird. Am Nachmittag besichtigen wir das Reina-Sofía-Museum. Im ehemaligen Stadthospital präsentiert die ständige Ausstellung vorwiegend Werke spanischer Kunst des 20. Jahrhunderts wie Pablo Picasso, Salvador Dalí und Joan Miró, surreale Kunst von Francis Picabia und René Magritte sowie Werke der Vertreter des Kubismus und expressionistischer Künstler. Jedoch ist nicht nur das Innere des Museums interessant und berühmt, sondern auch das Gebäude selbst ist ein Symbol für zeitgenössische Kunst im Herzen der spanischen Hauptstadt.

5. TAG: TOLEDO

Ein Tagesausflug führt uns heute nach Toledo, die frühere Hauptstadt des spanischen Königreiches. Die gesamte Altstadt mit ihren von jüdischen, arabischen und christlichen Einflüssen geprägten Sehenswürdigkeiten gehört zum UNESCO-Weltkulturerbe. Toledo ist auch die Stadt El Grecos, der hier ab 1577 seine Wahlheimat fand. Seine Werke sind überall in der Stadt präsent, u. a. sehen wir das berühmte

Gemälde „Das Begräbnis des Grafen von Orgaz“ in der Kirche Santo Tomé. Ein weiterer Höhepunkt Toledos ist das Kloster San Juan de los Reyes von 1477 sowie die Synagoge del Tránsito, ein Schmuckstück des Mudéjar-Stils. Wo einst die Hauptmoschee der Stadt stand, erhebt sich jetzt eine mächtige Kathedrale, die zweitgrößte Kathedrale Spaniens. Zu der opulenten Innenausstattung gehören etliche Bilder von El Greco, Goya, Velázquez, Rubens und Tizian. Abends treffen wir uns zum gemeinsamen Abschiedessen. (ca. 140 km)

6. TAG: ABREISE

Nach dem Frühstück erfolgen der Transfer zum Flughafen und der Rückflug nach Deutschland.

UNSER HOTEL:

3-STERNE HOTEL GANIVET

Das Hotel befindet sich mitten im historischen Zentrum von Madrid. Sehenswürdigkeiten wie die Puerta del Sol, die Plaza Mayor und der Königspalast sind bequem zu Fuß erreichbar. Es bietet 147 komfortabel eingerichtet, schallisolierte und klimatisierte Zimmer mit Safe und kostenlosem WLAN. Das Badezimmer ist mit Haartrockner und Pflegeprodukten ausgestattet.



Gran Vía

WICHTIGE HINWEISE

- **Mindestteilnehmerzahl:** 20 Personen
- **Einreisebestimmungen:** Deutsche Staatsbürger benötigen einen gültigen Personalausweis oder Reisepass. Staatsangehörige anderer Länder und Besitzer doppelter Staatsangehörigkeit lassen sich bitte vor ihrer Buchung von uns individuell beraten.
- Insbesondere aufgrund der Wegstrecken bei Ausflügen und Besichtigungen ist diese Reise für Gäste mit eingeschränkter Mobilität nicht geeignet.
- **Gut zu wissen:** Bitte beachtet unsere Hinweise auf S. 8.



SPD-FLUGREISE

6 Reisetage



TERMINE & PREISE (in € p. P.)

22.03. – 27.03.2026

18.10. – 23.10.2026

Doppelzimmer
EZ-Zuschlag

1.390,-
300,-

IM PREIS ENTHALTEN

- Flug ab/bis Frankfurt, Hamburg, Düsseldorf, Berlin oder München nach Madrid mit Iberia, Vueling oder Lufthansa
- Transfer Flughafen – Hotel – Flughafen
- 5 Übernachtungen mit Frühstück im 3-Sterne Hotel Gagnet
- 2 Abendessen
- Umfangreiches Ausflugs- und Besichtigungsprogramm
- Alle Eintrittsgelder
- Audiosystem während der Führungen
- Informationsmaterial zur Reise
- Örtliche deutschsprachende Reiseleitung
- SPD-Reiseleitung



Der Triumph des Bacchus (Vélasquez)





Petersdom

SPD-STÄDTEREISE

ROM – KUNST, KULTUR UND DOLCE VITA

Alle Wege führen nach Rom – nirgends lässt sich Geschichte so hautnah erleben wie in der fast drei Jahrtausende alten Metropole. Drei thematische Führungen („Antikes Rom“, „Barockes Rom“ und „Christliches Rom“) sowie ein geführter Rundgang im Petersdom sollen uns dabei helfen, den Leitfaden in der sonst unüberschaubaren Menge an Kunst- und Architekturschätzen zu finden. Die freien Nachmittage kann man nach eigenem Gusto gestalten, vielfach inspiriert durch die unglaubliche Schönheit dieser einzigartigen Stadt.

REISE-HIGHLIGHTS

- **Alle Höhepunkte der Stadt**, u. a. Forum Romanum, Spanische Treppe und Trevi-Brunnen
- Führung im **Petersdom**
- Eintritte **Kolosseum, Kirche Santa Maria Maggiore und Pantheon**



Petersplatz

1. TAG: ANREISE

Wir fliegen von verschiedenen deutschen Flughäfen nach Rom. Dort erfolgt der Transfer in unser Hotel. Der Abend steht dann ganz im Zeichen unseres gemeinsamen Willkommens-Abendessens.

2. TAG: BAROCKES ROM

Heute erwartet uns eine beeindruckende Führung in die Baukunst des Barocks. Wir bewundern die berühmten Piazze Roms, u. a. die Piazza Navona mit ihrem prächtigen Vier-Ströme-Brunnen, die Spanische Treppe und den Trevi-Brunnen. Außerdem besuchen wir das Pantheon. Der weltberühmte Kuppelbau befindet sich im Herzen der Stadt und ist der ideale Ausgangspunkt, um im Anschluss Rom in Eigenregie zu erkunden. Bevor unser Rundgang zu Ende geht, sehen wir noch den Palazzo Chigi, Regierungssitz der italienischen Ministerpräsidentin, und die Piazza Colonna, die von der Marc-Aurel-Säule beherrscht wird. Der Nachmittag und der Abend stehen zur freien Verfügung.

3. TAG: ANTIKES ROM

Die heutige Tour beginnt am Forum Romanum und führt über die Via dei Fori Imperiali zum Palatin-Hügel, wo sich das religiöse Machtzentrum der Antike befand. Während des geführten Rundgangs sehen wir u. a. das Cäsarforum, das Forum Augusti, den Trajansmarkt und den Konstantinsbogen, bevor wir zum Kolosseum gelangen. Mit dem für unsere Gruppe vorreservierten Sonderticket haben wir Zutritt zur größten Arena der Antike. Danach geht es zur Piazza Venezia mit dem mächtigen National-



Forum Romanum



Kolosseum



Trevi-Brunnen

denkmal Vittorio Emanuele II. Über die beeindruckende Treppe von Michelangelo erreichen wir anschließend den Kapitolsplatz; hier befinden sich der Senatoren- und der Konservatorenpalast, in denen ein Großteil der Kapitolinischen Museen untergebracht sind. Außerdem kann man hier eine Kopie der Kapitolinischen Wölfin entdecken und ein großartiges Panorama über die Ausgrabungen genießen.

4. TAG: VATIKAN

Zunächst erreichen wir die Engelsburg, die sich mit ihrer wechselvollen Geschichte imposant vor den Toren des Vatikanstaats erhebt. Danach spazieren wir über die Via della Conciliazione, die Straße der Versöhnung, bis zum Petersplatz. Der Platz wird auf beiden Seiten von halbkreisförmigen Kolonnaden umgeben; diese sollten nach dem Entwurf des Architekten Gian Lorenzo Bernini die ausgestreckten Arme der Mutterkirche, die die Welt umarmen, verkörpern. Als größte Kirche der Welt ist der Petersdom das Herzstück der Vatikanstadt und stellt für uns einen weiteren kulturellen, historischen sowie architektonischen Höhepunkt auf unserer Reise dar. Im Inneren erwarten uns zahlreiche Schätze der Kunstgeschichte, wie die riesige Bronzefaldachin, ein Meisterwerk von Bernini und die Pietà von Michelangelo. Wer noch Lust hat, kann nach der Führung die 320 Stufen bis zur Dachterrasse der Domkuppel besteigen und wird mit einem atemberaubenden Blick auf die gesamte Stadt belohnt.

5. TAG: CHRISTLICHES ROM

Wir erkunden eine Auswahl besonderer Kirchen, darunter die Kathedrale von Rom Sankt Johann im Lateran. Sie ist die älteste Kirche der Stadt und geht auf Konstantin, den ersten christlichen Kaiser Roms, zurück. Gleich

daneben befindet sich die Heilige Stiege. Der Überlieferung nach sind die 28 Stufen der Scala Santa, genau die, über die Jesus im Palast von Pontius Pilatus in Jerusalem vor seiner Kreuzigung gehen musste. Ein Kleinod unter dem römischen Kirchenhimmel ist die Basilika Santa Prassede, erbaut im 9. Jahrhundert. Ein Bilderbuch aus bunten Mosaiksteinen öffnet sich am Triumphbogen und in der Apsis. Nur wenige Schritte entfernt befindet sich die Kirche Santa Maria Maggiore, die größte Marienkirche Roms. Die Basilika ist ein exterritorialer Besitz des Vatikans und UNESCO-Weltkulturerbe. Am Abend genießen wir ein traditionelles Abschieds-Abendessen.

6. TAG: ABREISE

Nach dem Frühstück erfolgt der Transfer zum Flughafen und wir kehren in die Heimatorte zurück.

UNSER HOTEL:

4-STERNE-HOTEL ABITART

Das Hotel, das zu den besten Boutique-Art-Hotels Roms gehört, ist zentral gelegen und in unmittelbarer Nähe liegen die Cestius-Pyramide und die gleichnamige U-Bahn-Station. Das kulinarische Paradies Eataly, das Museum MACRO und Casa Italo sind ca. 10 Minuten entfernt. Das Hotel besticht durch ein einmaliges Innendesign mit Skulpturen, Gemälden und Fotografien der Moderne und verfügt über einen Fahrstuhl, ein Restaurant, eine Bar und kostenloses WLAN in allen Bereichen. Die 66 kreativen Themenzimmer sind in unterschiedlichen Farbstilen und Designs eingerichtet und mit Safe, Föhn, Klimaanlage, Minibar, SAT-TV, Bad mit WC und Dusche oder Badewanne ausgestattet.

WICHTIGE HINWEISE

- **Mindestteilnehmerzahl:** 20 Personen
- **Einreisebestimmungen:** Deutsche Staatsbürger benötigen einen gültigen Personalausweis oder Reisepass. Staatsangehörige anderer Länder und Besitzer doppelter Staatsangehörigkeit lassen sich bitte vor ihrer Buchung von uns individuell beraten.
- Alle Besichtigungen werden mit öffentlichen Verkehrsmitteln unternommen.

- Insbesondere aufgrund der Wegstrecken bei Ausflügen und Besichtigungen ist diese Reise für Gäste mit eingeschränkter Mobilität nicht geeignet.
- Die Besichtigung der Vatikanischen Museen ist im Rahmen einer Gruppenführung nicht möglich; Eintrittskarten kann man individuell online reservieren.
- **Citytax:** € 7,- pro Person und Nacht zahlbar vor Ort
- **Gut zu wissen:** Bitte beachtet unsere Hinweise auf S. 8.

SPD-FLUGREISE

6 Reisetage

TERMINE & PREISE (in € p. P.)

08.03. – 13.03.2026

18.10. – 23.10.2026

 Doppelzimmer	1.385,-
 EZ-Zuschlag	250,-

Auf Wunsch zubuchbar (in € p. P.)

A Innerdeutscher Anschlussflug ab vielen Flughäfen hin und rück	ab 98,-
B Rail & Fly hin und rück 2. Kl.	82,-

IM PREIS ENTHALTEN

- **Flug ab/bis Frankfurt nach Rom** mit Lufthansa, ITA oder Easyjet. Weitere Direktflüge auf Anfrage möglich.
- **Transfer** Flughafen – Hotel – Flughafen
- **5 Übernachtungen mit Frühstück** im 4-Sterne-Hotel Abitart
- **2 Abendessen**
- **4 thematische Stadtrundgänge**
Antikes Rom
Barockes Rom
Christliches Rom
Vatikan
- **Alle Eintrittsgelder**
- **ÖPNV-Fahrtkarten**
- **Audiosystem** während der Führungen
- **Informationsmaterial** zur Reise
- **Örtliche deutschsprachende Reiseleitung**
- **SPD-Reiseleitung**

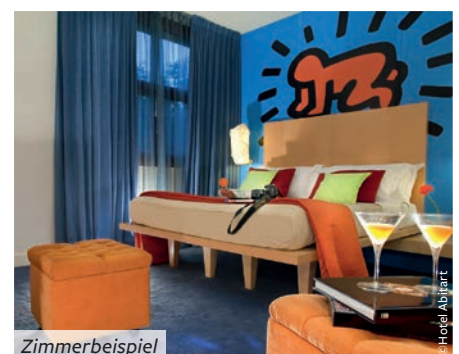

Zimmerbeispiel



Cestius-Pyramide



Canal Grande



SPD-STÄDTEREISE

VENEDIG UND DIE KUNST-BIENNALE ERLEBEN

Es gibt Orte, die man einmal im Leben gesehen haben muss – und solche, die man wieder und wieder besuchen möchte. Dazu gehört Venedig, dessen Anziehungskraft sich nie erschöpft. Ein besonderes Erlebnis ist die internationale Kunstausstellung, die alle zwei Jahre in der Lagunenstadt stattfindet. Die Biennale bietet nicht nur einen tiefen Einblick in aktuelle künstlerische und gesellschaftliche Themen, sondern auch eine einzigartige Gelegenheit, Venedig als lebendige Bühne zeitgenössischer Kreativität zu erleben.

REISE-HIGHLIGHTS

- **Geführte Rundgänge** durch die Pavillons der Kunst-Biennale in den **Giardini** und im **Arsenale**
- Alle Höhepunkte der Stadt, u.a. **Markusplatz**, **Rialto-Brücke**, **Opernhaus La Fenice**



Jeffrey Gibson, Biennale 2024

1. TAG: ANREISE

Flug nach Venedig. Nach Ankunft erfolgen die Begrüßung durch unsere örtliche Reiseleitung und der Transfer mit dem Wassertaxi zum Hotel. Abends erwartet uns ein Dreigangmenü in einer typischen Trattoria der Altstadt.

2. TAG: RUND UM DEN MARKUSPLATZ

Wir beginnen unsere Tour auf dem weitläufigen Markusplatz und bald wird uns klar, dass Venedig jahrhundertlang zu den bedeutendsten wirtschaftlichen und politischen Zentren der Welt zählte. Der kunstvolle Markusdom, der als Grabkirche des Evangelisten gebaut wurde, der Campanile (Glockenturm), der mächtige Dogenpalast, die vielen Paläste, die den Platz umgeben, erzählen von einer unglaublich reichen Vergangenheit und bilden heute eine einzigartige Kulisse. Weiter führt der Weg vorbei an eleganten Palazzi und dem berühmten Opernhaus La Fenice, bis man zur Rialto-Brücke gelangt. Das steinerne Wahrzeichen spannt sich wie ein Bogen über den Canal Grande und bietet das perfekte Fotomotiv. Der Nachmittag steht zur freien Verfügung. Wer den Menschenmassen in Venedig entgehen

möchte, findet in fast allen sechs Vierteln ruhige Gassen und beschauliche Plätze. Besonders empfehlenswert ist der Stadtteil Castello. Mit seinen versteckten Plätzen und Gassen, seinen bemerkenswerten Kirchen wie der Dominikanerbasilika SS. Giovanni e Paolo, dem größten Sakralbau Venedigs, und mit seinen vielfältigen Palästen besitzt Castello ein auffälliges venezianisches Flair.

3. TAG & 4. TAG: BIENNALE

Das Konzept der Kunst-Biennale 2026 stammt von der kamerunisch-schweizerischen Kuratorin Koyo Kouoh und richtet den Fokus auf Moll-Tonarten als Metapher für leise, aber resonante Stimmen in Zeiten globaler Unruhe. Nach dem unerwarteten Tod der Kuratorin im Mai 2025 wurde ihre Vision von ihrem Team fortgesetzt. Unter dem Motto „in minor keys“ verspricht die Kunst-Biennale mit ihrer poetischen Schärfe eine Reihe fesselnder Kunstwerke, die zweifellos zum Nachdenken anregen. Wir werden die Biennale-Schauplätze Giardini und Arsenale erkunden und in die faszinierende Welt zeitgenössischer Kunst eintauchen. Die Giardini (Gärten) beherbergen rund 30



SPD-Gruppe, Biennale 2024

Länderpavillons, die jeweils von einem anderen Land kuratiert werden, oft mit einem nationalen Fokus. Das Arsenale ist das ehemalige Schiffswerftgelände der Serenissima und bietet den idealen Raum für großformatige Installationen und Performances. Die Nachmittage stehen zur freien Verfügung. Die Biennale lebt von und an den verschiedensten dezentralen Orten innerhalb der Stadt. Diese vielfältigen Erlebnisse sollte man nach eigenem Gusto entdecken. Verteilt auf verschiedene Palazzi - die in Venedig übrigens „Casa“ genannt werden - findet man sowohl weitere Länder-Pavillons als auch Sonderausstellungen.



Arsenal - „Building Bridges“ von Lorenzo Quinn



Markusplatz

5. TAG: DORSODURO - SAN POLO

Vom Campo Santo Stefano führt unser Weg über die Accademia-Brücke mit Blick auf den Canal Grande ins stille Dorsoduro-Viertel. Wir bestaunen von außen die Gallerie dell'Accademia, entdecken die traditionsreiche Gondelwerft von San Trovaso und verweilen auf dem charmanten Campo San Barnaba. Der Platz wurde in berühmten Filmen verewigt, die dazu beigetragen haben, die kollektive Vorstellungswelt rund um Venedig zu prägen. Anschließend besuchen wir die Basilika dei Frari. Diese gotische Franziskanerkirche beherbergt unzählige Kunstschatze, u.a. die „Himmelfahrt Mariae“ von Tizian und die „Madonna mit Kind“ von Giovanni Bellini. Riesige Marmorgrabmäler für den Bildhauer Antonio Canova und für den Maler Tizian bilden den Auftakt. Unser Rundgang endet dann am Rialto Markt, dem wichtigsten Handelsplatz der Serenissima. Abends treffen wir uns zum Abschiedessen.

6. TAG: ABREISE

Nach dem Frühstück geht es mit dem Wassertaxi zurück zum Flughafen, vielfach inspiriert durch die Schönheit von Kunst und Architektur und die Atmosphäre dieser einzigartigen Stadt.

UNSER HOTEL:

Das ehemalige Augustinerkloster Domus Ciliota befindet sich in herrlich zentraler Lage; in nur zehn Minuten erreicht man zu Fuß den Markusplatz, und die nächste Vaporetto-Haltestelle befindet sich nur wenige Gehminuten entfernt. Die Zimmer sind zweckmäßig eingerichtet und verfügen über Bad mit Dusche/WC, Satelliten-TV und Klimaanlage. WLAN ist in allen Bereichen kostenfrei. Wer authentisches Flair und eine ruhige Oase im Herzen der Stadt schätzt, findet hier die perfekte Urlaubsunterkunft.

WICHTIGE HINWEISE

- **Mindestteilnehmerzahl:** 20 Personen
- **Einreisebestimmungen:** Deutsche Staatsbürger benötigen einen gültigen Personalausweis oder Reisepass. Staatsangehörige anderer Länder und Besitzer doppelter Staatsangehörigkeit lassen sich bitte vor ihrer Buchung von uns individuell beraten.

- Insbesondere aufgrund der Wegstrecken bei Ausflügen und Besichtigungen ist diese Reise für Gäste mit eingeschränkter Mobilität nicht geeignet.
- **Citytax:** € 2,- pro Person pro Nacht zahlbar vor Ort
- **Gut zu wissen:** Bitte beachtet unsere Hinweise auf S. 8.



SPD-FLUGREISE

6 Reisetage



TERMINE & PREISE (in € p. P.)

27.05. – 01.06.2026

13.09. – 18.09.2026

18.10. – 23.10.2026



Doppelzimmer

1.390,-

EZ-Zuschlag

150,-

Auf Wunsch zubuchbar (in € p. P.)



Innerdeutscher Anschlussflug

ab vielen Flughäfen

hin und rück

ab 98,-



Rail & Fly

hin und rück 2. Kl.

82,-

IM PREIS ENTHALTEN

- **Flug ab/bis Frankfurt nach Venedig mit Lufthansa.** Je nach Termin Flug auch ab/bis Düsseldorf, Köln, Berlin, Hamburg möglich. Innerdeutscher Anschlussflug auf Anfrage zubuchbar, siehe oben.
- **Transfer Flughafen – Hotel – Flughafen**
- **5 Übernachtungen mit Frühstück** im zentral gelegenen Hotel Domus Ciliota
- **2 Abendessen** in einer typischen Trattoria
- **72-Stunden Vaporetto-Fahrkarten (Wasserbus)**
- **Umfangreiches Ausflugs- und Besichtigungsprogramm**
- **Alle Eintrittsgelder**
- **Audiosystem** während der Führungen
- **Informationsmaterial** zur Reise
- **Örtliche deutschsprechende Reiseleitung**
- **SPD-Reiseleitung**



Claudia Fontes_Biennale2017



Europa



EUROPA ERLEBEN – GRUPPENREISEN MIT DEM SPD-REISESERVICE

Europa ist mehr als ein Kontinent – es ist ein politisches Projekt, ein Versprechen von Frieden, Vielfalt und Zusammenhalt. Unsere Gruppenreisen führen zu Orten, die Geschichte geschrieben haben und Gegenwart gestalten. Gemeinsam entdecken wir kulturelle Schätze, beeindruckende Landschaften und lebendige Städte. Wir begegnen Menschen, die Europa prägen, und erfahren, was diesen Kontinent so besonders macht. Reisen heißt verstehen – und Europa verstehen heißt, seine Zukunft mitzugestalten.

Ruhrgebiet - Fahrradtour	50
Schweiz-Zugreise Bernina und Glacier	52
Schweiz-Zugreise Wallis	54
Schweiz-Zugreise Vierwaldstättersee & Rhônetal	56
Baltikum	58
Dänemark und Schweden	60
Island	62
Irland	64
Nordengland	66
Bretagne und Normandie	68
Provence und Côte d'Azur	70
Baskenland	72
Costa Brava	Urlaub & Mee(h)r 74
Andalusien	Urlaub & Mee(h)r 76
La Palma	78
Azoren	80
Malta	82
Gardasee	Urlaub & Mee(h)r 84
Bologna und Marken	86
Toskana	88
Toskana-Weingut Aglioni	Individualurlaub 90
Golf von Neapel/Amalfiküste	92
Apulien	94
Sizilien	96
Kroatien/Dalmatien	98
Chalkidiki	Urlaub & Mee(h)r 100
Loutraki	Urlaub & Mee(h)r 102
Peloponnes	104
Kreta	106
Zypern	108



Essen-Werden an der Ruhr



SPD-STANDORTRUNDREISE

MIT DEM FAHRRAD DURCHS RUHRGEBIET

Wie einst Westernhagen oder auch Grönemeyer ihrer Heimat Tribut zollten, so sind auch die Pottbewohner stolz auf ihre 2010 zur Kulturhauptstadt Europas gekrönte Heimat. Das Ruhrgebiet steht für stillgelegte Kohleminen, Pommes Schranke oder den Pott'schen Dialekt der gelassenen Bürger. In den letzten 100 Jahren hat sich das Ruhrgebiet von der Industriezone zu einer kulturellen Perle gewandelt, das jährlich zahlreiche Besucher in seinen Bann zieht. Lernen also auch wir diese Perle einmal aus einer anderen Perspektive kennen – nämlich vom Fahrrad aus.

REISE-HIGHLIGHTS

- Ruhrmetropole **Bochum**
- **Villa Hügel** in Essen
- UNESCO-Welterbe **Zeche Zollverein & Zeche Nachtigall**
- **Industriekultur** trifft **Naturidylle**



1. TAG: ANREISE

Die Anreise nach Bochum unternimmt jeder individuell. Die Zimmer stehen uns ab 15:00 Uhr zur Verfügung. Zum Abendessen im Hotel kommen wir dann erstmals alle zusammen.

2. TAG: RADTOUR ENTLANG DER RUHR ZUM BALDENEYSEE UND ZUR VILLA HÜGEL

Nach dem Frühstück fahren wir durch Altenbochum zur sogenannten Springorum-Trasse, einer stillgelegten Güterbahn, die uns vom Bochumer Zentrum nach Dahlhausen an die Ruhr führt. Von dort fahren wir auf dem Ruhr-Radweg flussabwärts über Essen-Steele und die wunderschönen Heisinger Ruhr-Auen bis zum Baldeneysee. Entlang des Nordufers geht es bis zu den Südtirol-Stuben unterhalb der Villa Hügel direkt am See, wo wir die Möglichkeit zu einem Mittagsimbiss haben. Anschließend besichtigen wir gemeinsam die Villa Hügel, den ehemaligen Stammsitz der Familie



Krupp. Unser Rückweg führt uns dann durch den Krupp- und Stadtwald zum Gruga-Weg, der uns wieder zurück zur Ruhr führt. Von der Stadtgrenze Bochums führt uns der Weg dann weiter durch Wiesen, Felder und Grünanlagen über die Innenstadt zurück zum Hotel.

(ca. 61-66 km, 450 Höhenmeter)

3. TAG: RADTOUR ZUR ZECHEN ZOLLVEREIN

Heute führt uns der Weg entlang der wunderschönen Grummer-Teiche vorbei an pittoresken Gärten und Fachwerkhäusern. Wir passieren die alte Zechensiedlung Dahlhauser Heide, eine der größten erhaltenen Zechensiedlungen im Ruhrgebiet. Von dort aus führt uns der Weg über die alte Erzbahntrasse und den Zollverein-Radweg zum UNESCO-Welterbe Zeche Zollverein. Hier besichtigen wir zusammen mit einem örtlichen Reiseleiter die von Friedrich Schinkel geplanten Zechenanlagen der damals größten Kohlenzeche in Essen. Weiter geht es dann mit dem Rad über den Nordsternweg zum Nordsternpark am Rhein-Herne-Kanal, einem ehemaligen Bundesgartenschau-Gelände



Bergbau-Museum

©Herbert Aust auf Pixabay

von 1997. Von hier aus führt uns der Weg überwiegend entlang des Rhein-Herne-Kanals zum Beginn der Erzbahntrasse. Dieser ehemaligen Erzbahn folgen wir bis zur Jahrhunderthalle Bochum und durchqueren dann die Innenstadt zurück zum Hotel. (ca. 60 Km, 280 Höhenmeter)

4. TAG: RADTOUR AUF DEM RUHRRAD- WEG ZUM KEMNADER- UND HAKORTSEE UND ÜBER DAS ARDEYGEbirGE UND RHEINISCHER ESEL

An diesem Tag führt es uns entlang des Ümminger Sees und des Oelbachtals Richtung Ruhr und von dort flussaufwärts über den Ruhrradweg entlang der zwei Ruhr-Seen von Bochum nach Herdecke. Wir überqueren mit einer Fähre die Ruhr (kostenlos) und erreichen am anderen Ufer die Zeche Nachtigall, die als Wiege des Ruhrbergbaus gilt. Später passieren wir Witten und erreichen Wetter. Von dort aus führt uns der Weg über das sogenannte Ardey-Gebirge durch Wiesen, Felder und kleine Ortschaften zur Trasse des Radweges Rheinischer Esel, dem wir bis Bochum-Langendreer folgen. Von dort aus geht es zurück zum Hotel. (ca. 55 Km, 390 Höhenmeter)

5. TAG: ABREISE

Die Abreise unternimmt wieder jeder individuell und wir hoffen, dass euch diese Aktivreise durch eine der faszinierendsten Kulturlandschaften Deutschlands gefallen hat.



UNSER HOTEL:

4-STERNE-HOTEL ACHAT BOCHUM

Das komfortable Hotel mit seinen 108 modern ausgestatteten Zimmern liegt optimal verkehrstechnisch angebunden und bietet ausreichend kostenfreie Parkplätze. Alle unsere Zimmer sind gemütlich eingerichtet, mit Schreibtisch und Sessel. Jede Unterkunft verfügt über ein Bad mit Badewanne, Dusche, WC und Haartrockner; Smart-TV und kostenloses WLAN gehören natürlich auch immer dazu. Im hauseigenen Sauna-Bereich oder an der hoteleigenen Bar kann man abends gemütlich abschalten, oder man besucht die direkt nebenan liegende mediterrane Sauna- und Thermenlandschaft Medi-Therme. Selbstverständlich ist auch für eine sichere Aufbewahrung der Räder gesorgt.



Zeche Zollverein

©Jan Blanke auf Pixabay

WICHTIGE HINWEISE

- **Mindestteilnehmerzahl:** 15 Personen
- **Einreisebestimmungen:** Deutsche Staatsbürger benötigen einen gültigen Personalausweis oder Reisepass.

- Die Reise ist für Personen mit eingeschränkter Mobilität nicht geeignet. Bitte lasst euch ggf. vor eurer Buchungsentscheidung individuell von uns beraten.
- **Gut zu wissen:** Bitte beachtet unsere Hinweise auf S. 8.

SPD-GRUPPENREISE

5 Reisetage

TERMINE & PREISE (in € p. P.)

18.05. – 22.05.2026

Doppelzimmer **655,-**
EZ-Zuschlag **160,-**

14.09. – 18.09.2026

Doppelzimmer **685,-**
EZ-Zuschlag **170,-**

Auf Wunsch zubuchbar (in € p. P.)

A Miet-Fahrrad **95,-**
B Miet-E-Bike **155,-**

IM PREIS ENTHALTEN

- 4 Übernachtungen mit Frühstück im 4-Sterne-Hotel Achat Bochum
- 4 Abendessen im Hotel
- Eintritt Villa Hügel in Essen
- Führung Zeche Zollverein (ca. 1 Std.)
- Geführte Fahrradtouren lt. Programm mit Radguide
- Audiosystem während der Radtouren
- Beitrag zur nachhaltigen Aufforstung
- SPD-Reiseleitung

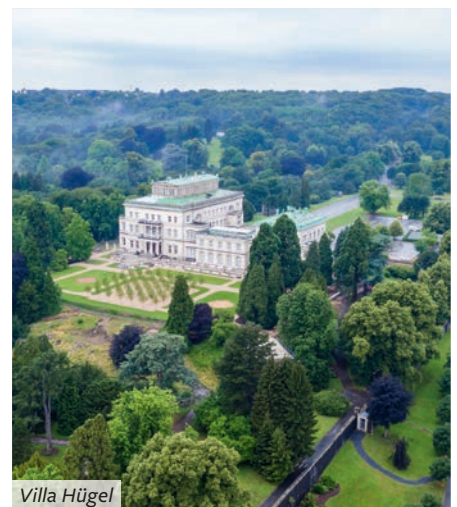

Villa Hügel

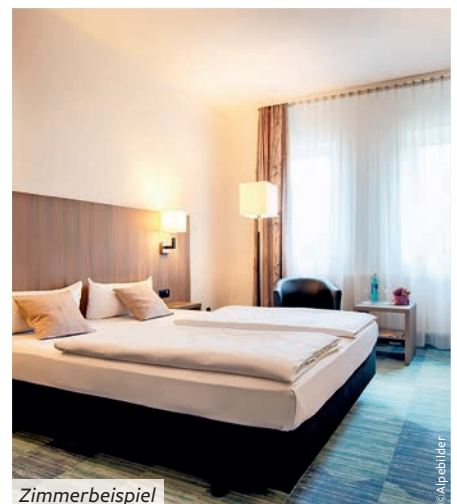

Zimmerbeispiel

©Alpabilder



Bernina Express



SPD-RUNDREISE

MIT BERNINA UND GLACIER EXPRESS DURCH DIE SCHWEIZER ALPENWELT

Eine umfassende Rundreise auf den schönsten Bahnstrecken der Schweiz durch die faszinierende Hochgebirgswelt und zum Genfer See. Atemberaubende Schluchten, schneebedeckte Gipfel, grüne Täler und tief in den Fels gehauene Tunnel machen diese Reise zu einem Erlebnis für Fans der Eisenbahn, aber auch für alle Freunde der Bergwelt, die diese atemberaubenden Landschaften einmal aus einer völlig anderen Perspektive erleben wollen.



Tirano in Italien. Hier ist Endstation für eine schöne Mittagspause, bevor wir mit dem Bernina Express wieder zurück nach Chur fahren.

REISE-HIGHLIGHTS

- Fahrt mit **Bernina und Glacier Express**
- Blick auf das **Matterhorn vom Gornergrat**
- Schiffsfahrt auf dem **Genfer See**
- Fahrt durch die **spektakuläre Rheinschlucht**
- Übernachtung auf der **Rigi auf über 1.400 m Höhe**



Chur

1. TAG: ANREISE - BASEL - CHUR

Individuelle Anreise nach Basel, empfehlenswert ist die Anreise mit der DB. Gemeinsame Weiterreise nach Chur (Basel SBB ab ca. 16:30 Uhr). Kurzer Spaziergang zum Hotel, unser Gepäck wird dorthin gebracht.

2. TAG: BERNINA EXPRESS

Heute fahren wir mit dem Bernina Express nach Tirano, mit 70 Promille Steigung eine der steilsten Eisenbahnstrecken der Welt, die ohne Zahnrad betrieben wird. Atemberaubend schöne Landschaften und Meisterleistungen der Ingenieurskunst, wie das weltbekannte Landwasserviadukt, begleiten uns hinauf, bis sich nach dem Albulatunnel das Engadin in seiner vollen Pracht zeigt. Nach dem Scheitelpunkt auf 2.253 m schlängelt sich der Zug nun in atemberaubenden Serpentina hinunter über das Kreisviadukt von Brusio bis nach

3. TAG: CHUR - GLACIER EXPRESS - ZERMATT

Wir lernen Chur, die älteste Stadt der Schweiz, kennen. Am Nachmittag besteigen wir den Glacier Express, den "langsamsten Schnellzug der Welt". Die Strecke ist abschnittsweise als Zahnradbahn angelegt, sodass der Zug mühelos große Höhenunterschiede überwinden kann. Durch die grandiose Schlucht des oberen Rheins erreichen wir am Oberalppass mit 2044 m den Scheitelpunkt der Strecke. In engen Windungen schlängelt sich der Zug durch die Hochgebirgslandschaft und schließlich ins Rhônetal hinunter, steigt dann wieder an, bis wir nach ca. fünfstündiger Reise in Zermatt eintreffen. Der zu Füßen des Matterhorns gelegene Bergort ist autofrei und umso schöner von uns zu Fuß zu erkunden. Unser Gepäck reist mit uns ab Chur und wird in Zermatt zum Hotel transportiert.



Panoramaweg auf der Rigi



Schloss Chillon, Genfer See



Vierwaldstättersee

4. TAG: ZERMATT - GORNERGRAT (FAKULTATIV)

Immer wieder fällt der Blick auf den "Berg der Berge", die eindrucksvolle Felspyramide des Matterhorns. Ein Ausflug auf den Gornergrat ist fast ein "Muss", aber auch diejenigen, die lieber in Zermatt bleiben möchten, werden einen schönen Tag verleben. Mit der Zahnradbahn geht es aufwärts, mit immer großartigen Blicken auf das Matterhorn. Oben, auf einer Höhe von rund 3.000 m, bietet sich eine der erhabensten Rundsichten der gesamten Alpen: Zu Füßen die Eisfelder des Gornergletschers, im Mittelpunkt das Matterhorn. Neun- und zwanzig Viertausender rundum!

5. TAG: LAUSANNE - VEVEY

Wir durchqueren das Rhône-tal bis wir schließlich den Genfer See und Lausanne, Sitz des Internationalen Olympischen Komitees, erreichen. Beim Besuch des Olympischen Museums können wir neben diversen Videos auch manch spannendes Ausstellungstück entdecken. Nach einem individuellen Bummel durch die sehenswerte Altstadt fahren wir per Zug oder Schiff entlang des herrlichen Weinbaugebiets des Lavaux in das bezaubernde Städtchen Vevey für die nächsten beiden Übernachtungen. Unser Gepäck ist inzwischen im Hotel angekommen.

6. TAG: MONTREUX – SCHLOSS CHILLON

Wir genießen während einer Bootsfahrt auf



Rheinschlucht

dem Genfer See die Aussicht auf die schöne Waadtländer Riviera. Auf einem Felsen am Ufer des Sees liegt das beeindruckende Schloss Chillon, das wir während einer Führung kennenlernen. Im mondänen Ort Montreux mit seinen Häusern aus der Blütezeit der Belle Epoque lädt die 13 km lange, blumengesäumte Seepromenade zum Flanieren ein.

7. TAG: GOLDEN PASS - RIGI

Wir sagen dem Genfer See Adieu und fahren auf der Golden Pass Linie via Interlaken in die Zentralschweiz. Von Arth-Goldau geht es mit der Zahnradbahn auf die Rigi, die Königin der Berge. Vom Gipfel auf knapp 1.800 m bietet sich eine spektakuläre Aussicht über 13 Seen und die Alpenkette. Wer gut zu Fuß ist, wandert in ca. 1 Stunde hinunter nach Rigi-Kaltbad und genießt weitere herrliche Ausblicke. Alternativ kann man diese Strecke auch mit der Rigi-Bahn zurücklegen. Unsere letzte Übernachtung in Rigi-Kaltbad hoch über dem Vierwaldstättersee ist der krönende Abschluss unserer Reise durch die Schweizer Bergwelt. Am Abend können wir im angrenzenden Mineralbad & Spa den großzügig gestalteten Badebereich mit Innen- und Außenbecken genießen und im 35°C warmen Mineralwasser der Rigi Heilquelle des „Drei-Schwestern Brunnens“ entspannen.

8. TAG: VIERWALDSTÄTTERSEE - LUZERN - HEIMREISE

Wir fahren mit der Rigi-Bahn hinunter nach Vitznau, um dann per Schiff über den Vierwaldstättersee die lebendige Metropole Luzern zu erreichen. Die älteste gedeckte Holzbrücke der Welt und die gemütlichen Gassen mit bemalten Häusern laden zum Flanieren ein. Am Bahnhof nehmen wir unser Gepäck wieder in Empfang und fahren nach Basel zurück (Basel SBB an ca. 14:00 Uhr).

WICHTIGE HINWEISE

- **Mindestteilnehmerzahl:** 15
- **Einreisebestimmungen:** Deutsche Staatsbürger benötigen einen gültigen Personalausweis oder Reisepass. Staatsangehörige anderer Länder und Besitzer doppel-

ter Staatsangehörigkeit lassen sich bitte vor ihrer Buchung von uns individuell beraten.

- **Gut zu wissen:** Bitte beachtet unsere Hinweise auf S. 8.



SPD-ZUGREISE

8 Reisetage



TERMINE & PREISE (in € p. P.)

17.07. – 24.07.2026

28.08. – 04.09.2026

18.09. – 25.09.2026



Doppelzimmer

2.559,-

EZ-Zuschlag

350,-

Auf Wunsch zubuchbar (in € p. P.)



Ausflug auf den Gornergrat

ab Zermatt

63,-

IM PREIS ENTHALTEN

- **Bahnrundreise** laut Programm ab/an Basel SBB in der 2. Klasse
- **Zuschläge** für Bernina-Express / Glacier-Express / Golden Pass Line
- **7 Übernachtungen mit Frühstück** in guten Mittelklassehotels
2 x im 3-Sterne-Hotel Chur in Chur
2 x im 3-Sterne-Hotel Butterfly bzw. Jägerhof in Zermatt
2 x im 4-Sterne-Hotel Astra in Vevey
1 x im 3-Sterne Swiss Quality Hotel in Rigi-Kaltbad
- **7 Abendessen** im Hotel
- **Stadtrundgang** in Chur
- Eintritt **Musée Olympique** in Lausanne und **Schloss Chillon** mit Führung
- **Schiffsfahrten** auf dem Genfer See und Vierwaldstättersee
- **Gepäcktransport** ab Chur bis Luzern
- **SPD-Reiseleitung**



Gornergratbahn



Luzern





Mont Blanc

SPD-STANDORTRUNDREISE

DAS WALLIS – SCHWEIZER KANTON DER SUPERLATIVE

Die höchsten Berge, die größten Gletscher und die meisten Viertausender der Alpen, der meistfotografierte Berg der Welt, die ältesten Holzhäuser der Schweiz, die spektakulärsten Wanderungen und Skigebiete und das berühmte Raclette – all das ist im Wallis zu Hause. Wir wohnen im sonnigen Rhône-tal und unternehmen beeindruckende Ausflüge durch den zweisprachigen Kanton, der keine Wünsche offenlässt.

REISE-HIGHLIGHTS

- **Aletschgletscher**
- **Gornergrat** mit Blick auf das Matterhorn
- **Bootsfahrt** auf unterirdischem See
- Blick auf den **Mont Blanc**
- **Raclette** am offenen Holzfeuer



Matterhorn

1. TAG: ANREISE BASEL – BRIG

Individuelle Anreise nach Basel. Am Bahnhof SBB treffen sich alle Reisetilnehmer am Nachmittag zur gemeinsamen Weiterreise nach Brig im Rhône-tal am Fuße des Simplonpass. Dort beziehen wir unser zentral gelegenes Hotel Europe.

2. TAG: ZERMATT – GORNERGRAT

Der „Berg der Berge“ ruft. Der charmante, autofreie Ort Zermatt am Fuß des Matterhorns erwartet heute unseren Besuch. Das Dorf ist geprägt von typischen Walliser Holzhäusern, engen Gassen und einer Mischung aus Tradition und Moderne. Wir fahren mit der Zahnradbahn hinauf auf den Gornergrat, auf rund 3.000 m Höhe, und genießen herrliche Ausblicke auf das Matterhorn. Der unvergessliche 360-Grad-Rundumblick von oben erstreckt sich über den beeindruckenden Gornergletscher, auf 29 Viertausender und weit in die umliegenden Täler.



3. TAG: ALETSCHGLETSCHER – BRIG – STOCKALPERSCHLOSS

Am Vormittag fahren wir mit Zug und Seilbahn hinauf in die Aletsch-Arena. Der Große Aletschgletscher ist mit zehn Milliarden Tonnen Eis und einer Länge von 20 km der größte Gletscher der Alpen und gehört zum UNESCO-Welterbe. Die gesamte Region ist natürlicher Lebensraum für viele seltene Pflanzen- und Tierarten. Vom Aussichtspunkt Bettmerhorn auf 2.647 m Höhe können wir dieses einmalige Naturerlebnis genießen. Nach einem gemütlichen Bergmittagessen kehren wir zurück nach Brig und lernen während einer Stadtführung die schöne Altstadt mit ihren Patrizierhäusern sowie das Stockalperschloss, einen der bedeutendsten barocken Palastbauten der Schweiz, kennen.

4. TAG: MONT BLANC EXPRESS – LAC D'EMOSSON – MARTIGNY

Über Martigny geht es mit dem Mont Blanc Express, einer kühn angelegten Schmalspurreisenbahn, nach Le Châtelard an der Grenze zu Frankreich. Per Bergbahn erreichen wir auf knapp 2.000 m Höhe den Staudamm von



Aletsch

©Aletscharena.ch/Christian Pfammatter

Emosson und genießen den spektakulären Ausblick auf den sagenhaften Mont Blanc, den höchsten Berg der Alpen. Es bleibt noch Zeit die historische Altstadt von Martigny zu erkunden, bevor es per Zug nach Brig zurückgeht.

5. TAG: SAINT-LÉONARD – SION

Während einer Bootsfahrt auf dem unterirdischen See von Saint-Léonard lernen wir dieses faszinierende Naturerlebnis kennen. In Sion sind wir zu einer Degustation der köstlichen Walliser Weine eingeladen und erleben während einer Führung Sion/Sitten, die Hauptstadt des Wallis, die auf mehr als 2.000 Jahre Geschichte zurückblicken kann.

6. TAG: LEUKERBAD – GEMMI

Im Thermalort Leukerbad erklimmen wir mit der Bergbahn die Gemmi, wo uns auf 2.350 m Höhe neben herrlichen Ausblicken auch ein Mittagessen mit Rösti-Verkostung erwartet. Zurück in Leukerbad erwartet uns ein Ortsrundgang.

7. TAG: NENDAZ – SUONENWANDERUNG

Heute fahren wir nach Nendaz, ein charmanter Ferienort auf einem Plateau (1.350 m), das sich über der Rhône-Ebene erhebt und einen traumhaften Blick auf die Alpen bietet. Hier erwartet uns ein besonderes Erlebnis: eine Suonenwanderung. Suonen sind historische Bewässerungskanäle, die von Fußwegen gesäumt sind und ein einzigartiges Netzwerk an Wanderwegen entlang des Wassers bieten. Nach der knapp 1-stündigen leichten Wanderung über fast ebenes Gelände werden wir mit einem traditionellen Raclette, das über offenem Feuer zubereitet wird, belohnt.

8. TAG: RÜCKFAHRT BASEL – HEIMREISE

Wir kehren per Bahn nach Basel zurück, wo unsere gemeinsame Reise gegen Mittag endet und wir individuell in die Heimatorte zurückfahren.



VerticAlp Panoramazug

©VerticAlp

WICHTIGE HINWEISE

- **Mindestteilnehmerzahl:** 15 Personen
- **Einreisebestimmungen:** Deutsche Staatsbürger benötigen einen gültigen Personalausweis oder Reisepass. Staatsangehörige anderer Länder und Besitzer doppelter

Staatsangehörigkeit lassen sich bitte vor ihrer Buchung von uns individuell beraten.

- **Gut zu wissen:** Bitte beachtet unsere Hinweise auf S. 8.



SPD-ZUGREISE

8 Reisetage



TERMINE & PREISE (in € p. P.)

23.06. – 30.06.2026

08.09. – 15.09.2026



Doppelzimmer
EZ-Zuschlag

1.949,-
175,-

IM PREIS ENTHALTEN

- **Bahnfahrt 2. Klasse** ab Basel SBB bis Brig und zurück
- **7 Übernachtungen mit Frühstück** im 3-Sterne-Hotel Europe in Brig
- **7 Abendessen** im Restaurant
- **3 Mittagessen** während der Ausflüge
- **Fahrten mit Bahn, Postauto und Bergbahnen** laut Programm
- **Ausflug Zermatt - Gornergrat**
- **Ausflug Aletsch-Arena**
- **Ausflug Emosson See – Martigny**
- **Ausflug zum unterirdischen See Saint-Léonard – Sion**
- **Ausflug Leukerbad - Gemmi**
- **Ausflug Nendaz** mit Suonenwanderung
- **Stadtführung in Brig** mit Stockalperschloss
- **Stadtführung in Sion** mit Weindegustation
- **Informationsmaterial** zur Reise
- **SPD-Reiseleitung**



Brig, Stockalperschloss

©Brig Tourismus



Gemmi

©Gemmi





Luzern mit Kapellbrücke

SPD-RUNDREISE

MIT DAMPF UND SCHIFF DURCH DIE TRAUMHAFTE SCHWEIZ

Am Vierwaldstättersee, eingebettet in eine spektakuläre Bergkulisse, genießen wir entspannte Schiffsfahrten und spektakuläre Bergbahnen oder erkunden charmante Orte. Ein ganz besonderes Highlight für Eisenbahnfreunde ist die Furka-Dampfbahn – eine historische Zahnradbahn, die sich durch alpine Landschaften windet und spektakuläre Ausblicke auf Gletscher und Täler bietet. Ob am Wasser, auf Schienen oder im Postauto – die Schweiz begeistert mit unvergesslichen Reiseerlebnissen.



auf den See und die innerschweizer Alpenkette mit Rigi, Säntis, Titlis und auch Mönch, Eiger und Jungfrau. Es bleibt genügend Zeit für Spaziergänge, kurze Wanderungen oder Murmel-tierbeobachtungen. Anschließend erfahren wir in der Glasi Hergiswil die Geschichte rund um den Werkstoff Sand sowie dessen Verwendung und seine Wandlung zu Glas und schauen zu, wie die Glasmacher aus der glühend heißen Glasmasse Vasen, Gläser, Karaffen und vieles mehr zaubern.

3. TAG: VIERWALDSTÄTTERSEE – LUZERN Mit der Standseilbahn gleiten wir hinunter nach Treib, um dort das Schiff zu besteigen, das uns in gut 2 ½ Stunden über den glitzernden Vierwaldstättersee bis nach Luzern bringt. Während einer Stadtführung erleben wir die wunderschöne Altstadt mit der überdachten Kapellbrücke, den kunstvoll bemalten Häusern, den versteckten Gassen und belebten Plätzen und die Lieblingsorte der Luzerner. Es bleibt noch Zeit für einen individuellen Bummel durch die charmante Stadt, bevor wir zum Hotel zurückkehren.

REISE-HIGHLIGHTS

- Cabrio Seilbahn Stanserhorn
- Schiffsfahrten auf dem Vierwaldstättersee
- Fahrt mit der Dampfbahn Furka-Bergstrecke
- Zauberhaftes Luzern
- Drei spektakuläre Alpenpässe



1. TAG: ANREISE BASEL – SEELISBERG

Die Reisegruppe trifft sich am Nachmittag am Bahnhof Basel SBB zur gemeinsamen Fahrt nach Luzern. Von dort bringt uns ein Bus nach Seelisberg, hoch über dem Vierwaldstättersee gelegen, für die ersten drei Übernachtungen.

2. TAG: CABRIO LUFTSEILBAHN STANSERHORN – HERGISWIL

Heute fahren wir ganz traditionell mit dem Postauto, wie in der Schweiz die Busse des regionalen Linienverkehrs genannt werden, zunächst nach Stans. Mit der historischen Standseilbahn geht es dann in gemütlicher Fahrt durch blühende Wiesen hinauf zur Mittelstation. Dort steigen wir um in die Luftseilbahn mit einem Cabriodeck, auf dem man auf der Kabine der Seilbahn unter freiem Himmel stehen kann. Das Stanserhorn auf 1900 Metern Höhe begeistert mit einer atemberaubenden Rundschau



Dampfbahn Furka-Bergstrecke

4. TAG: GOTTHARDPASS – MÜNSTER

Nach einer interessanten Führung durch die Bergkäserei Aschwanden geht es erneut hinunter zum See, um mit dem Schiff nach Flüelen ganz am Ende des Vierwaldstättersees zu fahren. In Flüelen angekommen, steht der Treno Gottardo bereit zur Fahrt über die spektakuläre historische Gotthardstrecke nach Airolo. Mit dem Postauto überqueren wir dann ein zweites Mal den berühmten Gotthardpass mit Ziel Andermatt. Von hier aus ist es nur noch eine kurze Fahrt bis nach Münster im Gomser Hochtal, wo wir im historischen Hotel Croix d'Or et Poste für die nächsten 3 Übernachtungen einchecken. Unser Gepäck wird von Seelisberg nach Münster transportiert.

5. TAG: MÜNSTER – DAMPFBahn FURKA-BERGSTRECKE

Bei einem Dorfrundgang auf dem Kulturweg Münster erleben wir auf Schritt und Tritt Kultur und Geschichte der Gomser Dörfer. Am Nachmittag steht ein Höhepunkt für alle Eisenbahnfreunde auf dem Programm. Zwischen Realp und Oberwald entführt uns die Furka-Dampfbahn auf einer 18 Kilometer langen Reise zurück in vergangene Zeiten. In historischen Waggons rattern wir über den Furkapass, durch unberührte alpine Landschaften

und vorbei am beeindruckenden Rhône- und Muttgletscher, begleitet vom rhythmischen Schnaufen der historischen Zahnrad-Dampfloks. Ein Erlebnis voller Charme und Nostalgie.

6. TAG: PÄSSEFAHRT

Von Oberwald aus begeben wir uns heute auf eine faszinierende Rundfahrt mit dem Postauto über zwei der spektakulären Schweizer Alpenpässe. Wir starten im Tal der jungen Rhône und erreichen über die Grimsel-Passhöhe auf 2165 m den von Viertausendern bewachten Grimselsee. Weg von Fels und Stein führt die Reise dann ins grüne Gadmental und nach Meiringen, wo wir Mittagspause machen. Weiter geht die Fahrt an der tosenden Aareschlucht entlang über 50 Brücken und Tunnels den Sustenpass hinauf. Von der Passhöhe auf 2224 m überblicken wir die wilde Landschaft, den Steinsee und den Steingletscher. Die kurvenreiche Talfahrt führt uns durchs Reusstal und durch die atemberaubende Schöllenschlucht nach Andermatt. Ein unvergesslicher Ausflug!

7. TAG: RÜCKREISE – BASEL

Gemeinsam fahren wir via Brig zurück nach Basel, wo am frühen Nachmittag eine wunderschöne Erlebnisreise zu Ende geht.



Stanserhorn

WICHTIGE HINWEISE

- **Mindestteilnehmerzahl:** 15 Personen
- **Einreisebestimmungen:** Deutsche Staatsbürger benötigen einen gültigen Personalausweis oder Reisepass. Staatsangehörige anderer Länder und Besitzer doppelter Staats-

angehörigkeit lassen sich bitte vor ihrer Buchung von uns individuell beraten.

- **Gut zu wissen:** Bitte beachtet unsere Hinweise auf S. 8.



SPD-ZUGREISE

7 Reisetage



TERMINE & PREISE (in € p. P.)

10.08.-16.08.2026



Doppelzimmer

1.799,-

EZ-Zuschlag

240,-

IM PREIS ENTHALTEN

- **Bahnrundreise laut Programm** ab/an Basel in der 2. Klasse
- **Fahrt mit der Dampfbahn Furka-Bergstrecke**
- **3 Übernachtungen / Halbpension** im 3-Sterne-Hotel Bellevue in Seelisberg
- **3 Übernachtungen / Halbpension** im 3-Sterne-Hotel Croix d'Or et Poste in Münster
- **Fahrten mit Bahn und Postauto** lt. Programm
- **Schiffsfahrten auf dem Vierwaldstättersee** lt. Programm
- **Fahrten mit der Standseilbahn** von Seelisberg nach Treib
- **Fahrt auf das Stanserhorn mit Standseilbahn und CabrioLuftseilbahn**
- **Ausflug Luzern mit Stadtführung**
- **Führung in der Bergkäserei**
- **Besuch der Glasi Hergiswil**
- **Ortsrundgang in Münster**
- **2-Pässe-Fahrt über Grimsel- und Sustenpass**
- **Separater Gepäcktransport** von Seelisberg nach Münster
- **SPD-Reiseleitung**



Gotthardpass



Hotel Bellevue Seelisberg





SPD-RUNDREISE

BALTIKUM – DREI LÄNDER, DREI KULTUREN

In den drei baltischen Staaten Litauen, Lettland und Estland treffen wir auf herausragende Bauwerke aus Gotik, Renaissance, Barock und Jugendstil sowie auf Spuren der Hanse. Trotz geografischer und politischer Gemeinsamkeiten hat jedes der drei Länder seine eigene kulturelle Identität. Folgen wir den Pfaden der Geschichte, erleben alte Traditionen und unverfälschte Natur, aufgeschlossene Menschen und eine hervorragende Infrastruktur.



REISE-HIGHLIGHTS

- **UNESCO-Weltkulturerbe:** Vilnius, Kaunas, Kurische Nehrung, Rīga und Tallinn
- Dünen auf der **Kurischen Nehrung**
- **Saaremaa** – die größte Insel des Baltikums
- Beeindruckende **Nationalparks**
- 5 ehemalige **Hansestädte**



Wasserburg Trakai

1. TAG: ANREISE VILNIUS

Anreise per Flug nach Vilnius in Litauen.

2. TAG: VILNIUS – TRAKAI

Am Vormittag lernen wir die litauische Hauptstadt Vilnius kennen. In den engen Gassen der Altstadt bilden Gotik, Renaissance, Barock und Klassizismus ein einmaliges Ensemble. Trakai, die ehemalige Hauptstadt des litauischen Reiches und Stolz der Litauer, verzaubert mit seiner einzigartigen Seen-Landschaft und einer aus Ruinen aus dem 14. Jh. wieder errichteten Wasserburg. (ca. 100 km)

3. TAG: KAUNAS – KLAIPĖDA

Wer über die gepflasterten Straßen und Plätze in Kaunas schlendert, könnte meinen, die Zeit sei stehengeblieben. Bis heute haben Gotik und Barock ihre Spuren hinterlassen. Die rechtwinklig angelegte Altstadt von Klaipėda, das bis 1947 Memel hieß, erinnert an die deutsche Vergangenheit. Am Theaterplatz steht das Denkmal für Ännchen von Tharau, das Mädchen, das vom berühmten Barockdichter Simon Dach besungen wurde. (ca. 315 km)

4. TAG: KURISCHE NEHRUNG – NIDA

Heute erkunden wir die Kurische Nehrung. Die schmale, 100 km lange Halbinsel, die das Kurische Haff vom offenen Meer trennt, zählt zu den eigenwilligsten Küstenregionen der Ostsee. Der nördliche Teil gehört zu Litauen, der südliche zu Russland. Das frühere Fischerdorf Nida war schon in den 1920er Jahren ein beliebter Künstlertreff. Wir sehen u. a. das Wohnhaus von Thomas Mann und unternehmen einen kurzen Bootsausflug entlang der beeindruckenden Wanderdünen. (ca. 100 km)

5. TAG: BERG DER KREUZE – RUNDĀLE – RĪGA

Unsere Reise führt uns zunächst zum Berg der Kreuze, ein Hügel, auf dem Pilger seit der Zarenzeit Kreuze und kleine Jesusfiguren hinterlassen. Wir überqueren dann die Grenze zu Lettland und besuchen das prächtige Barockschloss Rundāle, bevor wir Rīga erreichen.

6. TAG: RĪGA

Heute erleben wir die lettische Hauptstadt Rīga. Die prächtige Altstadt ist UNESCO-Weltkulturerbe und Zeugnis für den Reichtum



Kurische Nehrung



Vilnius



Rathausplatz Riga

der Hanse. Der Nachmittag ist frei für eigene Entdeckungen in einer der schönsten mittelalterlichen Städte Nordeuropas.

7. TAG: TURAIDA – SIGULDA – PÄRNU

Nach dem Besuch der imposanten Mauerburg Turaida aus dem 13. Jh. geht es weiter nach Sigulda. Das quirlige Städtchen liegt am Rande des Gauja-Nationalparks. Die Gauja schlängelt sich in Serpentina an Sandbänken und Höhlen vorbei und formt eine beeindruckende Landschaft. Ziel des Tages ist Pärnu, die „Sommerhauptstadt“ Estlands. Der lebhafte Ort lädt mit seinen hübschen Gassen, Holzhäusern, dem herrlichen Badestrand und der schönen Mole zum Spaziergang ein. (ca. 220 km)

8. TAG: INSEL SAAREMAA – KURESSAARE

Estlands größte Insel Saaremaa erwartet uns und verzaubert mit urwüchsiger Natur, Wäldern, Windmühlen, charmant-schrulligen Bewohnern, Steilküsten und Stränden. Im historischen Kurort Kuressaare ist v. a. die fast 700 Jahre alte Bischofsburg sehenswert, die sich als wahre Märchenburg präsentiert. (ca. 150 km)



Insel Saaremaa

9. TAG: INSEL SAAREMAA – KURESSAARE
Heute bleibt Zeit, das beschauliche Insel-Idyll in aller Ruhe individuell zu genießen oder an einer Rundfahrt über die Insel teilzunehmen.

10. TAG: TARTU

Per Fähre geht es zurück zum Festland. Ziel ist die ehemalige Hansestadt Tartu, die 2024 den Titel Europäische Kulturhauptstadt trug. In dieser grünen Stadt der Studenten, Intellektuellen und Künstler erkunden wir die älteste Universität Nordeuropas, den Rathausplatz mit der Statue zweier sich küssender Studenten und die Ruinen der Domkirche. (ca. 330 km)

11. TAG: LAHEMAA-NATIONALPARK – TALLINN

Der an der Nordküste Estlands gelegen Lahemaa-Nationalpark beherbergt das Schönste, was die estnische Natur zu bieten hat. Auf einer Fläche von mehr als 700 km² findet man üppige einheimische Wälder, Moore bis zum Horizont, steile Klippen, Sandstrände und unzählige riesige Findlinge. Malerische Fischerdörfer wie Käsmu und Altja erzählen die Geschichte der Esten auf See und prächtige Gutshäuser von der baltisch-deutschen Vergangenheit. Am Abend erreichen wir Tallinn. (ca. 220 km)

12. TAG: TALLINN

In der zweigeteilten Altstadt der estnischen Hauptstadt Tallinn scheint die Zeit der Hanse stehengeblieben zu sein. Während rund um den Domberg die mittelalterlichen Spitzen der Gesellschaft residierten, zeugt die Unterstadt vom Aufstieg Tallinns im Zeichen des Fernhandels. Mittelalterliche Gassen, wuchtige Stadtmauern, uralte Kirchen und Speicher prägen das Bild des ehemaligen Reval. Der Nachmittag ist frei für eigene Entdeckungen.

13. TAG: TALLINN – RÜCKREISE

Rückflug von Tallinn nach Frankfurt.

WICHTIGE HINWEISE

- **Mindestteilnehmerzahl:** 15 Personen
- **Einreisebestimmungen:** Deutsche Staatsbürger benötigen einen gültigen Personalausweis oder Reisepass. Staatsangehörige anderer Länder und Besitzer

doppelter Staatsangehörigkeit lassen sich bitte vor ihrer Buchung von uns individuell beraten.

- **Gut zu wissen:** Bitte beachtet unsere Hinweise auf S. 8.



SPD-FLUGREISE

13 Reisetage



TERMINE & PREISE (in € p. P.)

07.05. – 19.05.2026



Doppelzimmer **2.499,-**
EZ-Zuschlag **595,-**

11.06. – 23.06.2026



Doppelzimmer **2.699,-**
EZ-Zuschlag **595,-**

04.09. – 16.09.2026



Doppelzimmer **2.499,-**
EZ-Zuschlag **595,-**

Auf Wunsch zubuchbar (in € p. P.)



Innerdeutscher Anschlussflug
ab vielen Flughäfen
hin und rück **ab 98,-**



Rail & Fly
hin und rück 2. Kl. **82,-**

IM PREIS ENTHALTEN

- **Flug ab / bis Frankfurt** nach Vilnius und zurück ab Tallinn mit Lufthansa. Innerdeutscher Anschlussflug auf Anfrage zubuchbar, siehe oben
- **Transfer** Flughafen – Hotel – Flughafen
- **12 Übernachtungen mit Frühstück** in guten Mittelklassehotels
2 x in Vilnius, 2 x in Klaipėda, 2 x in Riga, 1 x in Pärnu, 2 x in Kuressaare, 1 x in Tartu, 2 x in Tallinn
- **12 Abendessen** im Hotel oder Restaurant
- **Busrundreise** durch Litauen, Lettland und Estland
- **Fährüberfahrten** lt. Programm
- **Alle Eintrittsgelder**
- **Informationsmaterial** zur Reise
- **Örtliche deutschsprachende Reiseleitung**
- **SPD-Reiseleitung**

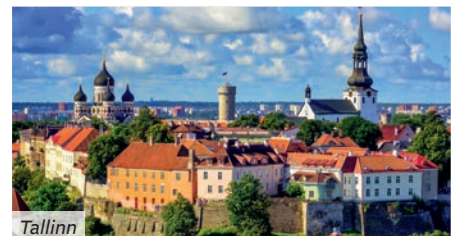

Tallinn



Kurische Nehrung, traditionelles Haus





Kopenhagen, Nyhavn



SPD-RUNDREISE

SKANDINAVIEN ENTDECKEN

KOPENHAGEN, SÜDSCHWEDEN UND SONNENINSEL BORNHOLM

Entdeckt mit uns die Vielfalt Skandinaviens! Wir starten in Kopenhagen, Dänemarks gemütlicher Hauptstadt. Nur eine Brücke entfernt liegt das schwedische Malmö mit seiner Mischung aus moderner Architektur, pittoresken Plätzen und Erholung im Grünen. Wir besuchen die alte Universitätsstadt Lund und Ystad, Heimat der Romanfigur Kurt Wallander, bevor es auf die dänische Sonneninsel Bornholm geht, wo uns dramatische Klippen, weiße Sandstrände, charmante Fischerdörfer und geschichtsträchtige Inseln erwarten.



3. TAG: MALMÖ

Wir überqueren den Öresund, der Dänemark mit Schweden verbindet, und erreichen mit Malmö unser nächstes Ziel. Die drittgrößte Stadt Schwedens bietet eine faszinierende Mischung aus Geschichte, moderner Architektur, Kultur und Natur, die wir bei einer Stadtführung kennenlernen. Rund um den Stortorget versammeln sich historische Gebäude wie das Rathaus und die gotische Kirche St. Petri aus dem 14. Jh. Malmö's Wahrzeichen ist der Turning Torso, der berühmte verdrehte Wolkenkratzer des Stararchitekten Santiago Calatrava.

4. TAG: LUND

Mit dem Zug erreichen wir in weniger als 15 Minuten Lund. Mit seinen fast tausend Jahren ist Lund eine der ältesten Städte Schwedens. Geprägt haben sie der mächtige Dom aus dem 12. Jh. und die weltberühmte, im 17. Jh. gegründete Universität. Im mittelalterlichen Stadtkern mit den farbenfrohen Häuserfassaden und verwinkelten Pflastersteingassen fühlt man sich als Besucher ausgesprochen wohl.

REISE-HIGHLIGHTS

- **Kopenhagen** erleben
- **Turning Torso** in Malmö
- **Sonneninsel Bornholm**
- Geschichtsträchtige **Erbseninseln**



Bornholm

1. TAG: ANREISE – HAMBURG – KOPENHAGEN

Individuelle Anreise nach Hamburg. Hier treffen sich die Reiseteilnehmer am frühen Nachmittag zur gemeinsamen Bahnfahrt nach Kopenhagen.

2. TAG: KOPENHAGEN

Wir erleben Kopenhagen während einer Stadtführung. Die Hauptstadt Dänemarks präsentiert sich charmant, lebendig und voller Überraschungen. Die anschließende Bootsfahrt durch die Kanäle der Stadt startet am lebendigen Nyhavn, der wegen seiner bunten Häuserfassaden zu den beliebtesten Fotomotiven der Stadt zählt. Der Nachmittag kann zu einem Bummel auf der Einkaufsstraße Strøget oder einem Besuch im berühmten Vergnügungspark Tivoli genutzt werden.



Malmö



Lund, Universität

5. TAG: YSTAD – RØNNE

Am Vormittag erreichen wir per Bus Ystad, das sich durch die Romanfigur Kommissar Wallander weltweiter Berühmtheit erfreut. Und das Städtchen mit seinen mittelalterlichen, pastellfarbenen Holzhäusern, gepflasterten Straßen und sonnigen Marktplätzen ist wirklich genau so attraktiv, wie es in den Filmen gezeigt wird. Zur Mittagszeit besteigen wir die Schnellfähre, die schon nach 80 Minuten Rønne auf Bornholm erreicht. Von dort bringt uns ein Bus nach Allinge im Nordosten der Insel. Ein charmantes Fischerdorf mit alten Fachwerkhäusern, kleinen Gassen und einem gemütlichen Hafen, wo die nächsten 3 Übernachtungen reserviert sind.

6. TAG: BORNHOLM

Heute erleben wir die herrliche Sonneninsel Bornholm während einer Inselrundfahrt. Es erwarten uns mehr als 140 km Küste mit märchenhaften, weißen Sandstränden, einmalige raue Felsenformationen und lebendige Küstenorte. Vom herrlichen Sandstrand Dueodde an der Südspitze über grüne Täler, klare Seen und lebendige Orte wie Nexø und Svaneke bis zur imposanten Burgruine Hammershus im Norden geht unsere Fahrt über die Insel. Ein Besuch einer der berühmten Bornholmer Rundkirchen darf natürlich nicht fehlen.



Ystad



Bornholm, Burgruine Hammershus

7. TAG: GUDHJEM – ERBSINSELN (FAKULTATIV)

Mit dem Inselbus erreichen wir den malerischen Ort Gudhjem. Wer den Ausflug gebucht hat, fährt mit der Fähre in einer knappen Stunde auf die kleine Gruppe der Erbseninseln – gute 30 ha karge Natur im südlichsten Teil des baltischen Schärengartens. Ein Besuch auf den beiden bewohnten Inseln Christiansø und Frederiksø ist wie ein Blick in die Vergangenheit: Seit 1684 wurde hier gebaut, Türme und Mauerwerk beschützen die alte Seefestung. Neben den alten Festungsanlagen, dem Leuchtturm, den ehemaligen Militärunterkünften und den einzigen Wohnhäusern sind es vor allem die kleinen Gärten, die die Besucher begeistern. Trotz der vielen Ausflügler wirken die Inseln aber nie wie ein Freilichtmuseum. Man merkt auf Schritt und Tritt, dass auf Christiansø aktives Leben herrscht. Per Schiff fahren wir zurück nach Gudhjem. Schlendert am lebendigen Hafen entlang, schaut den Glasbläsern bei der Arbeit zu oder gönnt euch „Sol over Gudhjem“, eine leckere Heringsspezialität aus der Räucherei.

8. TAG: FÄHRE SASSNITZ – BUS HAMBURG

Am Morgen besteigen wir die Fähre in Rønne, um nach knapp 3 ½ Stunden Sassnitz auf Rügen zu erreichen. Hier werden wir von unserem Bus erwartet, der uns zurück nach Hamburg Hbf bringt, wo wir gegen 16 Uhr eintreffen werden. *Falls ihr eine Übernachtung in Hamburg benötigt, spricht uns bitte an.*



WICHTIGE HINWEISE

- **Mindestteilnehmerzahl:** 15 Personen
- **Einreisebestimmungen:** Deutsche Staatsbürger benötigen einen gültigen Personalausweis oder Reisepass. Staatsangehörige anderer Länder und Besitzer doppel-

ter Staatsangehörigkeit lassen sich bitte vor ihrer Buchung von uns individuell beraten.

- **Gut zu wissen:** Bitte beachtet unsere Hinweise auf S. 8.

SPD-GRUPPENREISE
 8 Reisetage

TERMINE & PREISE (in € p. P.)
30.04.-07.05.2026
30.08.-06.09.2026

Doppelzimmer **1.999,-**
 EZ-Zuschlag **380,-**

Auf Wunsch zubuchbar (in € p. P.)
A Ausflug zu den Erbseninseln **50,-**

IM PREIS ENTHALTEN

- Zugfahrt ab Hamburg nach Kopenhagen
- 7 Übernachtungen mit Frühstück
2x Scandic bzw. Absalon Hotel Kopenhagen, 2x Profilhotels Garden Malmö, 3x Hotel Allinge Bornholm
- 3 Abendessen im Hotel in Allinge mit Getränken
- Rundreise mit Zug, Bus und Fähre ab/bis Hamburg lt. Reisebeschreibung
- Fährüberfahrten Ystad-Rønne und Rønne-Sassnitz
- Umfangreiches Ausflugs- und Besichtigungsprogramm
- Informationsmaterial zur Reise
- Örtliche deutschsprachende Reiseleitung
- SPD-Reiseleitung



Erbseninseln



Bornhol, Rundkirche



SPD-RUNDREISE

ISLAND - NATURGEWALTEN HAUTNAH ERLEBEN

Island – das Land aus Feuer und Eis – fasziniert mit spektakulären Landschaften: tosende Wasserfälle, brodelnde Geysire, schwarze Strände und majestätische Gletscher. Unsere Reise entlang der Ringstraße führt uns durch unberührte Natur, vorbei an Vulkanen und Fjorden und schenkt uns unvergessliche Momente.



REISE-HIGHLIGHTS

- Bootsfahrt durch die Gletscherlagune Jökulsárlón
- Þingvellir Nationalpark
- Skógafoss und Seljalandsfoss, zwei der bekanntesten Wasserfälle Islands



1. TAG: ANREISE

Flug nach Keflavík und Weiterfahrt nach Borgarnes, wo wir die nächsten zwei Nächte übernachten. (ca. 120 km)

2. TAG: HALBINSEL SNÆFELLSNES

Ein Tagesausflug von Borgarnes zur Halbinsel Snæfellsnes ist wie eine Reise durch ein komprimiertes Island – voller dramatischer Landschaften, mystischer Orte und kultureller Schätze. Nahezu alle landschaftlichen Highlights des Landes sind hier vereint: Ytri Tunga, ein goldener Sandstrand, der für seine Robbenkolonie bekannt ist, der Snæfellsjökull, ein majestätischer Gletscher-Vulkan, der Jules Verne zu seinem Roman „Reise zum Mittelpunkt der Erde“ inspirierte, und die malerische Búðir-Kirche, eine kleine schwarze Holzkirche, die zu den beliebtesten Fotomotiven gehört. (ca. 270 km)

3. TAG: SKAGAFJORD – AKUREYRI

Die heutige Route führt über die Ringstraße und bietet unterwegs immer wieder spektaku-

läre Ausblicke auf die isländische Landschaft. Wir machen einen Stopp im Freilichtmuseum Glaumbær. Die gut erhaltenen Torfhäuser aus dem 18. und 19. Jahrhundert geben einen faszinierenden Einblick in das Leben vergangener Zeiten. Anschließend geht es weiter Richtung Akureyri, der „Hauptstadt des Nordens“. Wenn das Wetter es erlaubt, besteht die Möglichkeit zur Walbeobachtung (fakultativ). Von Akureyri aus starten regelmäßig Bootstouren in den Eyjafjörður, einen der besten Orte Islands zur Walbeobachtung. Mit etwas Glück lassen sich Buckelwale, ZwerGWale und sogar Orcas beobachten, wie sie majestätisch durch die Wellen gleiten. (ca. 330 km)

4. TAG: MÝVATN-GEBIET – OSTFJORDE – EGILSSTAÐIR

Tageshöhepunkt heute ist der Ausflug ins Mývatn-Gebiet. Auf dem Weg dorthin genießen wir einen beeindruckenden Blick auf den Wasserfall Godafoss, den „Wasserfall der Götter“, und auf herausragende Naturattraktionen wie die bizarren Lavaformationen von Dimmuborgir und die Pseudokrater von Skútustaðir. Auf



Lavastrand, Dyrhólaey



Glaumbær



Gullfoss Wasserfall

der Weiterfahrt durchqueren wir Mödrudalur und erreichen gegen Abend Egilsstaðir.

(ca. 280 km)

5. TAG: VATNAJÖKULL SKAFTAFELL – NATIONALPARK

Heute führt die Strecke an der zerklüfteten Küste der Ostfjorde entlang. Kleine Fischerorte und steil abfallende Berge dicht an der Straße am Meer beeindruckend sehr. Dann geht es weiter zum gewaltigen Gletscher Vatnajökull (UNESCO-Weltnaturerbe). Unter seinem dicken Eispanzer schlummern einige der aktivsten Vulkane Islands. Diese explosive Kombination aus Eis und Feuer macht die Region geologisch einzigartig und sorgt für spektakuläre Landschaftsformen wie Gletscherlagunen, schwarze Sandebenen und bizarre Eishöhlen.

(ca. 200 km)

6. TAG: SKAFTAFELL – SÜDISLAND

Unser Programm beginnt mit einer Bootsfahrt auf der Gletscherlagune Jökulsárlón, bei der wir die Möglichkeit haben, treibende Eisberge aus nächster Nähe zu erleben. Über die unbewohnte Sandwüste Skeidarársandur, südlich des Vatnajökull, fahren wir weiter nach Kirkjubæjarklaustur, durchqueren das riesige Lavafeld Eldhraun und kommen dann in den südlichsten Ort Islands, Vík í Mýrdal. Ein beson-



Jökulsárlón

WICHTIGE HINWEISE

- **Teilnehmerzahl:** mind. 19, max. 26 Personen
- **Einreisebestimmungen:** Deutsche Staatsbürger benötigen einen gültigen Reisepass oder Personalausweis. Staatsangehörige anderer Länder und Besitzer doppelter Staatsangehörigkeit lassen sich bitte vor ihrer Buchung von uns individuell beraten.

deres Naturerlebnis ist die Besichtigung von Dyrhólaey. Von hier aus haben wir einen Blick auf den schwarzen Lavastrand, der als einer der 10 schönsten Strände der Welt gilt. Die Fahrt geht weiter an der Südküste entlang bis zum Wasserfall Skógafoss, der zu den schönsten seiner Art auf Island gehört, und dem Seljalandsfoss, dessen Wasserschleier man auch von hinten betrachten kann.

(ca. 290 km)

7. TAG: ÞINGVELLIR-NATIONALPARK – GEYSIR – GULLFOSS

Der erlebnisreiche und bekannte „Goldene Kreis“ wird den heutigen Tag zu einem der Highlights machen: Wir besichtigen den Wasserfall Gullfoss und das Geothermalgebiet mit seinen Geysiren und Fumarolen. Hier erleben wir den aktiven Geysir Strokkur, der regelmäßig eine hohe Säule mit kochend heißem Wasser in die Luft schießt. Bevor es zurück in die Hauptstadt geht, erkunden wir den Nationalpark Þingvellir, einen Ort, an dem sich Naturgewalt und Geschichte auf spektakuläre Weise begegnen.

(ca. 200 km)

8. TAG: HALBINSEL REYKJANES

Wir starten mit einer Panorama-Rundfahrt durch Reykjavík. Anschließend geht es zur Halbinsel Reykjanes, das vulkanisch aktivste Gebiet des Landes. Wir halten an der „Brücke zwischen den Kontinenten“, einer 15 Meter lange Fußgängerbrücke, die symbolisch den Graben zwischen der eurasischen und der nordamerikanischen Kontinentalplatte überspannt. Wir besuchen die Kirche Strandakirkja und fahren bis zum Kleifarvatn-See, bevor wir die Nacht in Keflavík verbringen.

(ca. 200 km)

9. TAG: ABREISE

Frühmorgens kurzer Fußweg zum Terminal und Heimreise.

- Insbesondere aufgrund der Wegstrecken bei Ausflügen und Besichtigungen ist diese Reise für Gäste mit eingeschränkter Mobilität nicht geeignet.
- **Gut zu wissen:** Bitte beachtet unsere Hinweise auf S. 8.



SPD-FLUGREISE

9 Reisetage



TERMINE & PREISE (in € p. P.)

07.05. – 15.05.2026



Doppelzimmer **3.145,-**
EZ-Zuschlag **496,-**

10.09. – 18.09.2026



Doppelzimmer **3.245,-**
EZ-Zuschlag **496,-**

Auf Wunsch zubuchbar (in € p. P.)



Walbeobachtung **92,-**
ab/bis Akureyri

IM PREIS ENTHALTEN

- Flug ab/bis Frankfurt, Berlin und Hamburg nach Keflavík mit Icelandair
- **8 Übernachtungen mit Frühstück** in Hotels oder Gästehäusern: 2 x in Borgarnes, 1 x in Akureyri, 1 x in Egilsstaðir, 2 x Vík, 1 x in Reykjavík, 1 x in Keflavík
- **6 Abendessen**
- **1 Mittagessen**
- **Rundreise im klimatisierten Reisebus** lt. Reisebeschreibung
- **Umfangreiches Ausflugs- und Besichtigungsprogramm**
- **Alle Eintrittsgelder**
- **Informationsmaterial** zur Reise
- **Örtliche deutschsprachende Reiseleitung**
- **SPD-Reiseleitung**



Nationalpark Thingvellir



Strokkur-Geysir





SPD-RUNDREISE

FRÜHLING IN IRLAND

WENN DIE NATUR AUF DER GRÜNEN INSEL ERWACHT ...

Die Wiesen erstrahlen in saftigem Grün, Wildblumen machen mit buntesten Farben auf sich aufmerksam, Schafe und Lämmer genießen den warmen Hauch des vorbeiziehenden Golfstroms. Herrlich anzuschauende Küstenpanoramen, eigentümliche Landschaften mit geheimnisvollen Abteien und lebhaften Städten. Und zu Beginn: Ein ganzer Tag in der sympathischen Hauptstadt Dublin!



REISE-HIGHLIGHTS

- **Dublin**, die sympathische Hauptstadt
- Wildes und romantisches **Connemara**
- Atemberaubende Küstenlandschaft am **Ring of Kerry**



Kylemore Abbey

1. TAG: ANREISE

Nach der Ankunft am Flughafen Dublin fahren wir mit unserem Transferbus in das etwas außerhalb der Stadt gelegene Hotel.

2. TAG: DUBLIN

Heute erkunden wir Dublin. Der Fluss Liffey teilt die Hauptstadt der Republik Irland in zwei Hälften – die Nordseite mit den Einkaufsstraßen O'Connell Street und Henry Street und dem Custom House, die etwas vornehmere Südseite mit der eleganten Fußgänger- und Einkaufsstraße Grafton Street, dem St. Stephen's Green Park und den beiden Kathedralen. All dies werden wir bei der Stadtrundfahrt sehen und dem berühmten Trinity College einen Besuch abstatten, bevor etwas Zeit zum Bummeln bleibt.

3. TAG: ATHLONE UND GALWAY

Wir durchqueren die Insel von Ost nach West. Eine Pause legen wir in der ehemaligen Garnisonsstadt Athlone am prächtigen Fluss Shannon ein, in der man bei einem Spaziergang verschiedene Epochen Irlands förmlich nach erleben kann – sei es die Burg aus dem 12., die

Kaserne aus dem 17. oder das Armenhaus aus dem 19. Jahrhundert. Weiter geht es nach Galway, eine lässige, unkonventionelle, lebendige Universitätsstadt mit reichem Kulturangebot.

4. TAG: CONNEMARA UND KYLEMORE ABBEY

Heute erkunden wir Connemara, den wildesten und romantischsten Teil Irlands. Hier sprechen die Einwohner noch Gälisch, hier ist die Landschaft von Steinmauern und reetgedeckten Hütten geprägt. Kylemore Abbey, die älteste irische Benediktinerinnenabtei, versteckt in einem bewaldeten Tal an einem majestätischen See gelegen, ist ein wunderbarer Ort der Ruhe. Nachmittags können wir am Besucherzentrum des Connemara National Parks eine kleine Wanderung unternehmen – ganz nach Belieben gibt es ausgeschilderte Wege zwischen 500 Meter und 3 Kilometer Länge.

5. TAG: BURREN – CLIFFS OF MOHER – KILFENORA ABBEY

Das Hochplateau Burren (bedeutet so viel wie „riesiger Stein“) ähnelt einer Mondlandschaft.



Galway

Wir durchqueren diese ungewöhnliche Region auf dem Weg zu den Cliffs of Moher, den bekanntesten Klippen Irlands. Bis zu 215 Meter hoch erheben sich die Felsen aus dem Meer, ein herrliches Nistgebiet für Seevögel! Auf dem Weg nach Killarney besuchen wir die Kathedrale von Kilfenora, bekannt für die Hochkreuze auf dem umliegenden Friedhof.

6. TAG: RING OF KERRY

Der Ring of Kerry ist die bekannteste Panoramastraße Irlands. Die überwältigende Schönheit der großen Halbinsel Iveragh rührt von der großen Vielfalt der Landschaft her, die ständig Kontraste bietet und bestimmt zu den Höhepunkten der Reise zählt. Wir besuchen das Museumsdorf Kerry Bog Village und den Garten von Muckross House, der eines der luxuriösesten Häuser Irlands aus dem 19. Jahrhundert umgibt.

7. TAG: CORK UND HEIMREISE

Wir fahren nach Cork, der letzten Station unserer Reise. Nach einem gemeinsamen Rundgang durch die Universitätsstadt gibt es noch etwas Zeit zur freien Verfügung, um sich für die Rückreise nach Deutschland zu stärken. Danach folgt der Transfer zum Flughafen Cork und Rückflug nach Frankfurt.



Dublin



Cliffs of Moher

WICHTIGE HINWEISE

- **Mindestteilnehmerzahl:** 20 Personen
- Deutsche Staatsbürger benötigen einen gültigen Personalausweis oder Reisepass. Staatsangehörige anderer Länder und Besitzer doppelter Staatsangehörigkeit

lassen sich bitte vor ihrer Buchung von uns individuell beraten.

- **Gut zu wissen:** Bitte beachtet unsere Hinweise auf S. 8.

SPD-FLUGREISE

7 Reisetage

TERMINE & PREISE (in € p. P.)

23.03. – 29.03.2026

Doppelzimmer	1.495,-
EZ-Zuschlag	444,-

Auf Wunsch zubuchbar (in € p. P.)

A Innerdeutscher Anschlussflug ab vielen Flughäfen hin und rück	ab 98,-
B Rail & Fly hin und rück 2. Klasse	82,-

IM PREIS ENTHALTEN

- **Flug ab/bis Frankfurt** nach Dublin und zurück ab Cork mit Lufthansa. Innerdeutscher Anschlussflug auf Anfrage zubuchbar.
- **Transfer** Flughafen – Hotel – Flughafen
- **6 Übernachtungen mit Frühstück**
2 x im Raum Dublin
2 x im Raum Galway
2 x im Raum Killarney
- **6 Abendessen im Hotel** oder in regionaltypischen Restaurants
- **Rundreise im klimatisierten Reisebus** lt. Reisebeschreibung
- **Umfangreiches Ausflugs- und Besichtigungsprogramm**
- **Alle Eintrittsgelder**
- **Örtliche deutschsprechende Reiseleitung** während der Ausflüge
- **Audiosystem** während der Führungen
- **Informationsmaterial und Reiseführer**
- **SPD-Reiseleitung**



Muckross House



@David Mark - Pexels 985088



Durham

SPD-RUNDREISE

NORDENGLAND – ARBEITERSTÄDTE IM WANDEL DER ZEIT

Nordengland – einst Herz der industriellen Revolution, heute pulsierende Kulturregion. Städte wie Manchester, Newcastle, York und Leeds erzählen vom Wandel: von rauchenden Schornsteinen zu kreativen Hotspots, wo Geschichte auf Moderne trifft und Arbeiterstolz neue Formen annimmt.



REISE-HIGHLIGHTS

- **UNESCO-Weltkulturerbe**
Durham Cathedral
- Originaler englischer **Afternoon Tea**
- Besuch **The Beatles Story Museum**
- Besuch **The National Coal Mining Museum**



Manchester

1. TAG: ANREISE

Individuelle Anreise nach Düsseldorf. Gegen Mittag (ca. 13 Uhr) Abfahrt mit unserem Reisebus vom Zentralen Omnibusbahnhof (ZOB) neben dem Hauptbahnhof nach Amsterdam, wo wir am Nachmittag in unser Hotel einchecken. Nach etwas Freizeit essen wir gemeinsam zu Abend im Hotel. Übernachtung in Amsterdam. (ca. 240 km)

2. TAG: AMSTERDAM

Nach dem Frühstück erleben wir Amsterdam bei einer entspannten Grachtenfahrt durch die historische Altstadt. Wir genießen das Flair der charmanten Gassen und Brücken, bevor es gegen 12 Uhr mit unserem Bus weiter zum Fährhafen geht. Am Abend heißt es „Leinen los!“ – mit der komfortablen DFDS-Fähre setzen wir über nach Newcastle. Abendessen und Übernachtung auf der Fähre.

3. TAG: NEWCASTLE

Wir starten unseren Tag in Newcastle mit einer Stadtrundfahrt und einem Spaziergang durch das kreative Ouseburn Valley – ein Viertel im Wandel, geprägt von Industriegeschichte und moderner Kunstszene. Ein Fotostopp am beeindruckenden „Angel of the North“ darf dabei nicht fehlen. Am Nachmittag besuchen wir das Beamish Museum und tauchen ein in das lebendige Alltagsleben Nordenglands zur Zeit der industriellen Revolution. Abendessen und Übernachtung in Newcastle.

4. TAG: DURHAM – HAREWOOD HOUSE

Wir fahren Richtung Leeds und legen einen Zwischenstopp in der charmanten Universitätsstadt Durham ein. Bei einem Rundgang entdecken wir die historische Altstadt und besuchen die imposante Kathedrale – ein Meisterwerk normannischer Baukunst. Weiter geht es zum prachtvollen Harewood House, wo wir bei einer Besichtigung in die Welt des englischen Landadels eintauchen. Ein stilvoller Afternoon Tea rundet das Erlebnis ab. Abendessen und Übernachtung im Raum Leeds. (ca. 170 km)



Liverpool

5. TAG: YORK

Heute geht es nach York, eine der schönsten historischen Städte Englands. Bei einem geführten Stadtrundgang entdecken wir die mittelalterlichen Gassen, das imposante York Minster und die berühmte Stadtmauer. Anschließend besuchen wir das National Railway Museum – eine faszinierende Sammlung britischer Eisenbahngeschichte mit legendären Lokomotiven und interaktiven Ausstellungen. Abendessen und Übernachtung im Raum Leeds. (ca. 100 km)

6. TAG: LEEDS – MANCHESTER

Der Tag beginnt mit einer Stadtrundfahrt und einem Rundgang durch Leeds, bei dem wir den Wandel der einstigen Industriemetropole zur modernen Kulturstadt erleben. Anschließend besuchen wir das National Coal Mining Museum in Wakefield und tauchen tief in die Geschichte des britischen Bergbaus ein. Danach fahren wir weiter nach Manchester. Dort besichtigen wir die Working Class Movement Library (vorbehaltlich Verfügbarkeit), ein einzigartiges Archiv zur Geschichte der Arbeiterbewegung. Abendessen und Übernachtung in Manchester. (ca. 100 km)

7. TAG: MANCHESTER

Wir erkunden Manchester bei einer Stadtrundfahrt mit dem Fokus auf die Geschichte der Arbeiterbewegung und den Wandel der eins-



Peak District

tigen Industriestadt zur modernen Metropole. Anschließend besichtigen wir den Castlefield Viaduct – ein beeindruckendes Beispiel für die Umnutzung historischer Infrastruktur in grüne Stadträume. Der Nachmittag steht zur freien Verfügung – Zeit für eigene Entdeckungen, Shopping oder einen entspannten Cafébesuch. Abendessen und Übernachtung in Manchester.

8. TAG: LIVERPOOL

Unser Tagesziel heute ist Liverpool. Wir entdecken die Stadt bei einer spannenden Besichtigungstour. Im Museum of Liverpool erfahren wir mehr über die bewegte Geschichte der Hafenstadt und ihre gesellschaftliche Entwicklung. Anschließend genießen wir den Panoramablick vom Royal Liver Building 360 – ein Highlight über den Dächern der Stadt. Zum Abschluss tauchen wir im Beatles Story Museum in die Welt der berühmten Fab Four ein – ein Muss für Musikliebhaber und Kulturinteressierte. Abendessen und Übernachtung in Manchester. (ca. 100 km)

9. TAG: MANCHESTER – HULL

An unserem letzten Tag besuchen wir das People's History Museum in Manchester, wo wir mehr über die sozialen Bewegungen und die Geschichte der Demokratie in Großbritannien erfahren. Anschließend fahren wir Richtung Hull und unternehmen eine Panoramafahrt durch den malerischen Peak District. Nachmittags checken wir auf der P&O-Fähre ein. Abendessen und Übernachtung auf der Fähre. (ca. 200 km)

10. TAG: ANKUNFT ROTTERDAM – DÜSSELDORF

Nach dem Frühstück geht es von Rotterdam zurück zum ZOB am Hauptbahnhof Düsseldorf, wo wir voraussichtlich um die Mittagszeit ankommen. (ca. 240 km)

WICHTIGE HINWEISE

- **Mindestteilnehmerzahl:** 20 Personen
- **Einreisebestimmungen:** Deutsche Staatsbürger benötigen einen gültigen Reisepass. Staatsangehörige anderer Länder und Besitzer doppelter Staatsangehörigkeit lassen sich bitte vor ihrer Buchung von uns individuell beraten.

- Zusätzlich ist eine elektronische Einreisegenehmigung „eTA“ erforderlich; Kosten ca. 16 GBP/p.P. Weitere Informationen hierzu erhaltet ihr mit den Reiseunterlagen.
- **Gut zu wissen:** Bitte beachtet unsere Hinweise auf S. 8.



SPD-BUSREISE

10 Reisetage



TERMINE & PREISE (in € p. P.)

14.06. – 23.06.26



2-Bett-Kabine innen/
Doppelzimmer
EZ-Zuschlag

**2.369,-
380,-**

Auf Wunsch zubuchbar (in € p. P.)



2-Bett-Kabine außen
Fährüberfahrt

130,-



1-Bett-Kabine außen
Fährüberfahrt

170,-

IM PREIS ENTHALTEN

- **Rundreise im klimatisierten Reisebus**
lt. Reisebeschreibung ab/bis Düsseldorf Hauptbahnhof (ZOB)
- **Fährüberfahrt** Hin: Amsterdam – Newcastle, Rück: Hull – Rotterdam
- **1 Übernachtung mit Frühstück** im Holiday Inn Express Amsterdam – Arena Towers
- **2 Übernachtungen mit Frühstück** auf der Fähre 1 bzw. 2-Bett-Kabine innen
- **6 Übernachtungen mit Frühstück** in Hotels der Mittelklasse
1 x in Newcastle
2 x im Raum Leeds
3 x in Manchester
- **2 Abendessen** auf der Fähre
- **7 Abendessen** im Hotel
- **1 Afternoon Tea**
- **Umfangreiches Ausflugs- und Besichtigungsprogramm**
- **Alle Eintrittsgelder**
- **Audiosystem** während der Führungen
- **Informationsmaterial** zur Reise
- **Örtliche deutschsprachende Reiseleitung**
- **SPD-Reiseleitung**



York



Mont-Saint-Michel



SPD-RUNDREISE

BRETAGNE UND NORMANDIE

VON CAP FRÉHEL NACH CALVADOS

Der Nordwesten Frankreichs ist eine eigene Welt – schroff und wild an der Küste, mit Heidelandschaften im bretonischen und saftigen Obstwiesen im normannischen Hinterland. Dazu reizvolle Städte und Städtchen, großartige – nicht zuletzt gotische – Architektur und eine abwechslungsreiche Küche, in der Crêpes, Galettes und frische Austern ebenso vorkommen wie Calvados und Camembert.



und fern an. Nach unserer Führung durch die Stadt locken zahlreiche kleine Geschäfte in den vielfach bunten Fachwerkhäusern zum Kauf des einen oder anderen Mitbringsels. Richtung Norden geht es am Nachmittag zu unserem Übernachtungsort Morlaix.

4. TAG: TRÉGASTEL – PAIMPOL – SAINT-MALO

Wir beginnen den Tag mit einem Spaziergang durch Trégastel an der Côte de Granit Rose, dem Küstenstreifen, an dem sich rosa Granitfelsen und feine Sandstrände miteinander abwechseln. Nach der Mittagspause in Paimpol erwarten uns die Steilklippen von Cap Fréhel, die über 70 Meter hoch aus dem Atlantik ragen und mit ihrem Farbenspiel aus rötlichem Sandstein, schwarzem Schiefer und rosafarbenem Granit ein faszinierendes Naturschauspiel bieten. Ein perfekter Tag an der Atlantikküste, der in unserem Hotel in Saint-Malo endet.

5. TAG: MONT-SAINT-MICHEL – CANCALE
Zunächst unternehmen wir einen kleinen Rundgang durch die alte Seeräuberstadt Saint-

REISE-HIGHLIGHTS

- **Mont-Saint-Michel**
das Wunder des Abendlandes
- Seeräuberstadt **Saint-Malo**
- Besuch der **Steinreihen von Carnac**
- **Felsformationen** von Étretat
- **Abschiedsabendessen** in Paris



© Bruno MAZODIER

1. TAG: ANREISE

Individuelle Anreise mit der Bahn nach Offenburg. Um 14:30 Uhr Abfahrt unseres Transferbusses zum Hotel in Straßburg. Nach dem Hotelbezug und einem geführten Altstadtspaziergang lassen wir uns das gemeinsame Abendessen in einem typischen Restaurant nahe des Straßburger Münsters schmecken.

2. TAG: STRASSBURG – RENNES – VANNES

In nur 4 ½ Stunden durchqueren wir Frankreich mit dem Hochgeschwindigkeitszug TGV von Ost nach West. Am frühen Nachmittag sind wir schon in Rennes. Mit unserem Bus fahren wir Richtung Südwesten in unser Hotel in Vannes.

3. TAG: CARNAC – QUIMPER – MORLAIX

In Carnac begeben wir uns vormittags in die Prähistorie, wenn wir die über 7.000 Jahre alten Steinreihen aus der europäischen Vorgeschichte bewundern. Die altherwürdige Bischofsstadt Quimper zieht Besucher aus nah



Cap Frehel

Malo, die wie ein Schiff aus Stein mit ihren Festungsmauern in die Mündung des Flusses Rance ragt. Danach geht es zum Wahrzeichen der Normandie schlechthin: zum Kloster Mont-Saint-Michel, das im 11. Jh. wie eine Burg auf einem Felsen vor der Küste erbaut wurde. Vom üppigen Kreuzgang bis zum kleinen Kämmerlein bietet die Abtei ein außerordentlich gut erhaltenes Ensemble mittelalterlicher Architektur. Und bereits seit jenen Tagen gibt es an diesem Küstenstreifen Austern, die im kalten Ozean prächtig gedeihen. Nirgends lässt sich das Meer besser schmecken als bei einer Austernprobe in Cancale!

6. TAG: ARROMANCHES-LES-BAINS – CAEN – DEAUVILLE

Am 6. Juni 1944, dem sogenannten D-Day, landeten die alliierten Westtruppen an einem Strandabschnitt am Ärmelkanal, es begann die Invasion in der Normandie und damit die Endphase des Zweiten Weltkrieges. In Arro-

manches-les-Bains besuchen wir am Ort der Landung das Landungs-Museum. Auch das Memorial in Caen, das 1988 von François Mitterrand eingeweiht wurde, stellt sich diesem Thema, doch ist der Rahmen hier weiter gesteckt: Beginnend mit dem Ende des Ersten Weltkrieges wird ein Bogen über den Holocaust, die Besatzungszeit bis zum Kalten Krieg und schließlich den Mauerfall gezogen.

7. TAG: HONFLEUR – ÉTRETAT

Wir besuchen Honfleur, mit dem alten Hafen einer der bezauberndsten Orte der Normandie. Und eine Wiege der Künste, denn Honfleur galt als Malertreffpunkt und eine der Geburtsstätten des Impressionismus, außerdem wurde der Komponist Erik Satie hier geboren. Weiter geht es nach Étretat: ein hübsch gelegener Hafenort, der durch die Felsformationen der Kreideküste weltberühmt wurde. Bei der Rückfahrt wollen wir uns mit einem der bekanntesten Erzeugnisse der Region, dem Calvados, beschäftigen (und auch verkosten), denn nur der hier erzeugte Apfelbrand darf nach sorgfältiger Destillation unter diesem Namen verkauft werden.

8. TAG: DEAUVILLE – GIVERNY – PARIS

Auf halber Strecke nach Paris liegt Giverny, Wohnort des Malers Claude Monet, wo wir den wohl berühmtesten Seerosenteich der Welt besuchen. Nachdem wir die Zimmer in unserem Hotel bei Paris bezogen haben, unternehmen wir eine kleine Stadtrundfahrt, bei der wir einige der weltberühmten Sehenswürdigkeiten sehen werden. Schließlich werden wir unsere Reise beim Abschiedessen in einem typischen Restaurant ausklingen lassen.

9. TAG: HEIMREISE

Adieu, Paris! Der TGV/ICE bringt uns nach Frankfurt/M., wo wir uns voraussichtlich um 13:00 Uhr voneinander verabschieden.



Klippen Étretat

WICHTIGE HINWEISE

- **Mindestteilnehmerzahl:** 20 Personen
- **Einreisebestimmungen:** Deutsche Staatsbürger benötigen einen gültigen Personalausweis oder Reisepass. Staatsangehörige anderer Länder und Besitzer doppel-

ter Staatsangehörigkeit lassen sich bitte vor ihrer Buchung von uns individuell beraten.

- **Gut zu wissen:** Bitte beachtet unsere Hinweise auf S. 8.



SPD-GRUPPENREISE

9 Reisetage



TERMINE & PREISE (in € p. P.)

13.06. – 21.06.2026

05.09. – 13.09.2026



Doppelzimmer
EZ-Zuschlag

2.135,-
440,-

IM PREIS ENTHALTEN

- **Bustransfer** vom Bahnhof Offenburg zum Hotel in Straßburg
- **Bahnfahrt mit TGV/ICE** von Straßburg nach Rennes und von Paris nach Frankfurt/M.
- **Transfer** Bahnhof – Hotel – Bahnhof
- **8 Übernachtungen mit Frühstück** in Hotels der Mittelklasse
 - 1 x in Straßburg
 - 1 x in Vannes
 - 1 x in Morlaix
 - 2 x in Saint-Malo
 - 2 x in Deauville
 - 1 x in der Nähe von Paris
- **8 Abendessen im Hotel** oder in regionaltypischen Restaurants
- 1 x **Austernprobe**
- 1 x **Calvadosprobe**
- **Rundreise** im klimatisierten Reisebus lt. Reisebeschreibung
- **Umfangreiches Ausflugs- und Besichtigungsprogramm**
- **Alle Eintrittsgelder**
- **Geführte Rundgänge** mit örtlicher deutschsprechender Reiseleitung in Straßburg, Saint-Malo, Mont Saint-Michel, Quimper, Carnac, Honfleur und Paris
- **Audiosystem** während der Führungen
- **Informationsmaterial** und Reiseführer
- **SPD-Reiseleitung**



Paris





Pont du Gard



SPD-RUNDREISE

PROVENCE UND CÔTE D'AZUR

REISE IM ZAUBER DES LICHTS

Die Provence, das Land der Orangenbäume, des Mistral, der Olivenhaine und des Lavendels, hat mit ihrer im wechselnden Licht der Sonne sich beständig ändernden Farbenpracht Maler und Dichter fasziniert und inspiriert. Unter diesem Licht haben sich schon die Römer Denkmäler für die Ewigkeit gesetzt: Aquädukte, Triumphbögen und Amphitheater. Die Côte d'Azur gilt als Inbegriff für die Sehnsucht nach Sonne, Sand und Meer, mit Orten wie Cannes, Antibes und Grasse, der Welthauptstadt des Parfums.



REISE-HIGHLIGHTS

- **Anreise mit dem TGV nach Avignon**
- **Zwei Standorte: Arles und Nizza**
- Als Extra:
Stadtbesichtigung von Lyon



1. TAG: ANREISE

Individuelle Anreise mit der Bahn nach Frankfurt/Main Hauptbahnhof. Voraussichtlich um 13:57 Uhr Abfahrt des französischen Schnellzuges TGV über Mannheim, Karlsruhe, Baden-Baden, Straßburg und Lyon nach Avignon. Dort wartet am Abend unser Transferbus, der uns in unser Hotel in Arles bringt.

2. TAG: AVIGNON, ORANGE UND PONT DU GARD

Zunächst unternehmen wir in Avignon einen Rundgang und sehen den Papstpalast sowie die durch das Volkslied weithin bekannte Brücke Saint-Bénézet. Nach dem Besuch von Orange, das mit dem antiken römischen Theater und dem Triumphbogen zwei Sehenswürdigkeiten besitzt, die auf der UNESCO-Weltkulturerbeliste stehen, beschließen wir das Tagesprogramm mit einem der beeindruckendsten römischen Aquädukte, dem Pont du Gard.

3. TAG: MARSEILLE UND CALANQUES

Wir besuchen Marseille, zweitgrößte Stadt und größter Hafen Frankreichs. Auf dem Programm stehen die Basilika Notre-Dame-de-la-Garde, der alte Hafen und die Hauptstraße La Canebière. Nachmittags unternehmen wir ab Cassis eine Bootsfahrt zum malerischen Küstenabschnitt der Calanques, bevor es spätnachmittags nach Arles zurückgeht.

4. TAG: ARLES UND CAMARGUE

Die lebendige Stadt Arles bietet antike Baukunst und bedeutende Bauwerke des Mittelalters, herrschaftliche Stadtvillen aus dem 17./18. Jahrhundert machen den Charme der Altstadt aus. Die Camargue, eine Landschaft aus Sümpfen, Lagunen und Teichen, liegt am Wege nach Saintes-Maries-de-la-Mer, dem Schauplatz berühmter Wallfahrten. Zum Abendessen mit Spezialitäten der Camargue werden wir bei einem Stierzüchter erwartet, dessen Hof wir zuvor besichtigen.



Avignon

5. TAG: CAMP DES MILLES UND AIX-EN-PROVENCE

Südwestlich von Aix-en-Provence liegt das ehemalige Lager Camp des Milles, heute eine Mahn- und Gedenkstätte. Bereits Anfang September 1939 kamen Häftlinge, deutsche und österreichische, aber auch osteuropäische Juden und Intellektuelle, nach Les Milles. Unter den Gefangenen waren Kommunisten, Sozialdemokraten und Künstler wie Lion Feuchtwanger und Golo Mann. Anschließend fahren wir nach Aix-en-Provence, die Hauptstadt der Provence und eine der stimmungsvollsten Städte Frankreichs. Die Namen zahlreicher Künstler sind mit der Stadt eng verbunden, wie z. B. Paul Cézanne, Victor Vasarely und Émile Zola. Der Cours Mirabeau, die von Platanen gesäumte Prachtstraße, wurde als Flanierboulevard angelegt und ist mit seinen Cafés und Brunnen vor der Kulisse eleganter Stadtpalais auch heute noch ein attraktiver Platz, um zu sehen und gesehen zu werden. Anschließend geht es weiter nach Nizza, unserem Standort für die nächsten Tage.

6. TAG: NIZZA UND SAINT-PAUL-DE-VENTE

Den Vormittag widmen wir der größten Stadt der Côte d'Azur. Ein gemeinsamer Stadtrundgang zeigt uns die Sehenswürdigkeiten Nizzas, wie die Promenade des Anglais und den Cours Saleya, auf dem der bekannte Blumenmarkt stattfindet. Den Nachmittag verbringen wir



Nizza

WICHTIGE HINWEISE

- **Mindestteilnehmerzahl:** 20 Personen
- **Einreisebestimmungen:** Deutsche Staatsbürger benötigen einen gültigen Personalausweis oder Reisepass. Staatsangehörige anderer Länder und Besitzer doppel-

ter Staatsangehörigkeit lassen sich bitte vor ihrer Buchung von uns individuell beraten.

7. TAG: ANTIBES, CANNES UND GRASSE

Zunächst fahren wir nach Antibes, in dessen Schloss Picasso ein Atelier besaß, das heute als Museum der Öffentlichkeit zugänglich ist. Anschließend machen wir einen Abstecher ins Hinterland und erfahren in Grasse, der Welthauptstadt des Parfüms, Wissenswertes über die Kunst der Duftkomposition. Schließlich geht es in die Filmfestspielstadt Cannes, wo wir einen kleinen Rundgang und einen Bummel über die berühmte Croisette unternehmen, bevor wir in unser Hotel in Nizza zurückkehren.

8. TAG: ZUR FREIEN VERFÜGUNG ODER MONACO

Der heutige Tag steht zur freien Verfügung in unserem Urlaubsort direkt am Meer. Wer mag, kann auch mit der Bahn einen individuellen Ausflug unternehmen, z. B. nach Villefranche-sur-Mer oder sogar nach Monaco.

9. TAG: NIZZA – LYON

Recht früh brechen wir heute zum Bahnhof auf, um den Zug nach Lyon zu nehmen. So können wir schon ab Mittag die nach Einwohnerzahl drittgrößte Stadt Frankreichs am Zusammenfluss von Rhône und Saône kennenlernen, deren Stadtviertel Fourvière, Alt-Lyon und die Halbinsel von der UNESCO als Weltkulturerbe anerkannt wurden.

10. TAG: LYON – FRANKFURT/MAIN

Vormittags verlassen wir Lyon mit dem TGV und fahren auf der von der Hinfahrt bekannten Strecke zurück nach Frankfurt/Main, wo wir voraussichtlich um 16:01 Uhr eintreffen werden.

SPD-FLUGREISE

10 Reisetage

TERMINE & PREISE (in € p. P.)

08.05. – 17.05.2026

18.09. – 27.09.2026

Doppelzimmer 2.395,-
EZ-Zuschlag 684,-

IM PREIS ENTHALTEN

- **Bahnfahrt mit TGV** von Frankfurt/Main nach Avignon und zurück von Nizza via Lyon
- **Transfers** Bahnhof – Hotel – Bahnhof
- **9 Übernachtungen mit Frühstück** in Hotels der Mittelklasse: 4 x in Arles, 4 x in Nizza, 1 x in Lyon
- **8 Abendessen im Hotel oder** in regionaltypischen Restaurants
- **Rundreise im klimatisierten Reisebus** lt. Reisebeschreibung
- **Umfangreiches Ausflugs- und Besichtigungsprogramm**
- **Alle Eintrittsgelder**
- **Geführte Rundgänge** mit örtlicher deutschsprechender Reiseleitung in Avignon, Orange, Arles, Marseille, Aix-en-Provence, Nizza und Lyon
- **Bootsfahrt zu den Calanques**
- **Besuch Camp des Milles**
- **Audiosystem** während der Führungen
- **Informationsmaterial und Reiseführer**
- **SPD-Reiseleitung**



Monaco



Grasse



San Sebastian

MIT
BESUCH DES
GUGGENHEIM-
MUSEUMS
IN BILBAO

SPD-STANDORTRUNDREISE

KULTURHÖHEPUNKTE IM BASKENLAND

Nur wenige Regionen in Europa haben ihre einzigartige Sprache und Kultur so sehr aufbewahrt wie das Baskenland. UNESCO-Welterbestätten, malerische Fischerdörfer mit atlantischem Flair, alpine Panoramen und sanfte Weinberge schenken jedem Besucher ein authentisches Reiseerlebnis.



REISE-HIGHLIGHTS

- Besuch des **Guggenheim-Museums** in Bilbao
- UNESCO-Weltkulturerbe **Höhle von Altamira**
- Kulturhauptstadt **San Sebastián**
- **Barbecue-Mittagessen** im La-Rioja-Weingebiet

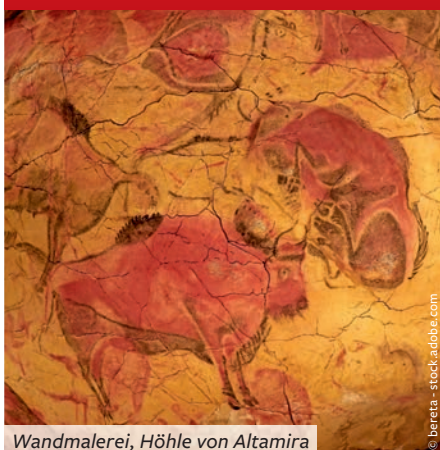

Wandmalerei, Höhle von Altamira

© bereta - stock.adobe.com

1. TAG: ANREISE – BILBAO

Flug nach Bilbao und Transfer zum Hotel. Vor dem Abendessen sind wir zum Vortrag „Unabhängigkeit des Baskenlandes“ herzlich eingeladen (vorbehaltlich Terminbestätigung).

2. TAG: BILBAO

Am Vormittag lernen wir bedeutende Sehenswürdigkeiten der größten Stadt der autonomen Gemeinschaft Baskenland kennen. Bilbao hat eine belebte, von engen Gassen geprägte Altstadt, in der sich die in gotischem Stil erbaute Catedral de Santiago befindet; doch mindestens ebenso bedeutend sind die zahlreichen Neubauten, die seit Beginn der 1990er-Jahre die Stadt für Touristen und Investoren interessant machten und so aus der Sackgasse des wirtschaftlichen Niedergangs führten. Am Nachmittag steht ein Besuch des weltberühmten Guggenheim-Museums im Programm. Der spektakuläre Bau von Frank O. Gehry mit seinen organischen Formen aus Titan, Kalkstein und Glas birgt Werke von Gerhard Richter, Anselm Kiefer, Andy Warhol, Antoni Tàpies und Jeff Koons.

3. TAG: GUERNICA – SAN SEBASTIÁN

Unseren ersten Stopp machen wir heute in einer Stadt mit symbolträchtigem Namen: Guernica. Sie gilt als heilige Stadt der Basken und gelangte nicht zuletzt durch das gleichnamige Werk Picassos von 1937 zu trauriger Berühmtheit: mehr zu Werk und Auslöser erfahren wir bei unserem Rundgang durch das Museo de la Paz. Während unseres Spaziergangs sehen wir auch die „Eiche von Guernica“ und das erste baskische Parlament, die noch heute als Symbol für baskische Freiheit steht. Gelegen an der berühmten muschelförmigen Bucht, umgeben von den Ausläufern der Pyrenäen und umrahmt von den beiden Hausbergen Monte Urgull und Monte Igeldo, lädt San Sebastián zum Verweilen ein. Hier treffen wir auf stilvolle Bauten der Belle Époque mit den dazu passenden opulenten Brücken und Lampen, eine blumenreiche Uferpromenade und schließlich eine wunderschöne Altstadt – nicht zuletzt berühmt für ihr vielen Pintxos-Bars. Um die grandiose Aussicht auf Stadt und Umgebung zu genießen, fahren wir hoch zur Panoramaterasse des Berges Igeldo. (230 km)

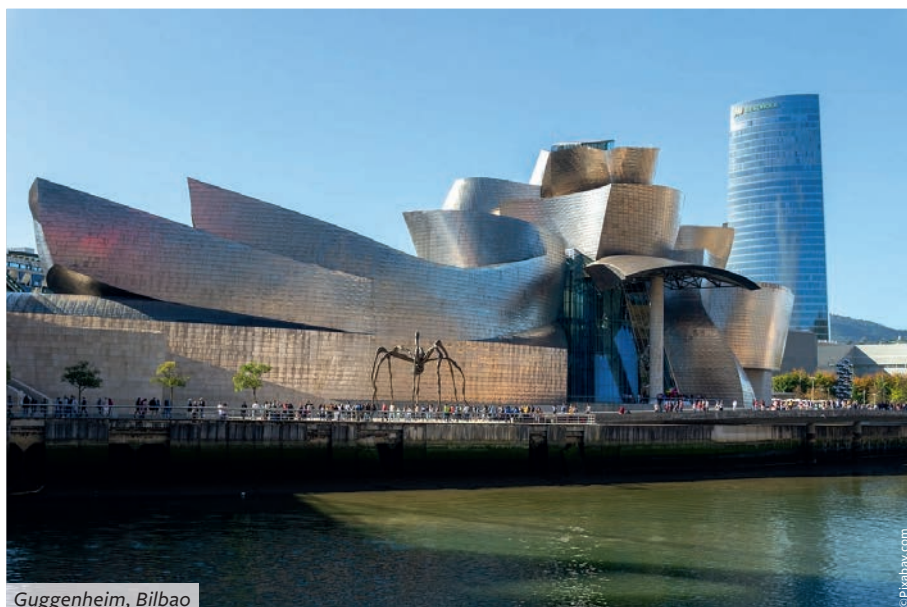

Guggenheim, Bilbao

4. TAG: SANTANDER – SANTILLANA DEL MAR – HÖHLE VON ALTAMIRA

Die elegante Stadt Santander erstreckt sich entlang einer großzügigen Bucht mit Blick auf das Kantabrische Meer. In ihrem Altstadtzentrum findet sich eine Reihe herrschaftlicher Häuser, die inmitten einer unglaublichen Landschaft mit Meer und Bergen stehen. Die mittelalterliche Stadt Santillana del Mar entstand rund um die Stiftskirche der Hl. Juliana. Mehrere Wehrtürme und Renaissance-Paläste machen Santillana zu einer der wichtigsten historischen Sehenswürdigkeiten Kantabriens. Etwa zwei Kilometer südwestlich der Stadt befindet sich die Höhle von Altamira, die mit ihren berühmten prähistorischen Felsmalereien Teil des UNESCO-Welterbes ist. Seit 1979 ist die Höhle nicht mehr für die Öffentlichkeit zugänglich. Um den Gästen dennoch einen Eindruck von der Grandiosität dieses Kunstwerks zu vermitteln, wurde vor einigen Jahren eine Art Museum eröffnet, in dem die Höhle komplett und inklusive der mehr als 900 Kunstwerke originalgetreu nachgebaut wurde. Dies werden wir besuchen, bevor es nach Bilbao zurückgeht.

(ca. 250 km)

5. TAG: WEINGEBIET LA RIOJA

Vormittags fahren wir zuerst nach Laguardia, und ganz gleich, aus welchem der Stadttore man hinausblickt, die Weinberge sind stets im Blickfeld. Wir erkunden die wunderschöne, höher gelegene Altstadt. Wir besuchen die Kirche Santa María de los Reyes, und bewundern das hervorragend erhaltene gotische Südportal, dessen ursprüngliche Bemalung noch erhalten ist. Die Rückfahrt wollen gleich nutzen, um die zauberhafte Weinregion Rioja zu durchqueren. Diese zählt zu den renommiertesten Anbaugebieten Europas und ist ein Symbol für die spanische Weinkultur. Auf dem Weingut Moreno, werden wir verschiedene Weine kennenlernen

und anschließend ein üppiges landestypisches spätes Mittagessen zu uns nehmen. (ca. 270 km)

6. TAG: TAG ZUR FREIEN VERFÜGUNG

Den heutigen Tag könnt ihr für eine individuelle Erkundungstour nutzen. Zu den Highlights gehört sicherlich ein Besuch der Biskaya-Brücke in Portugalete (UNESCO-Weltkulturerbe) mit der ältesten Schwebefähre der Welt. Per pedes oder per Gondel erreicht man die eiserne Hängebrücke und kann einen herrlichen Panoramablick über die Ria Nervión genießen. Empfehlenswert ist auch das Museo de Bellas Artes (Museum der Schönen Künste) – eines der besten Spaniens, mit Werken von Lucas Cranach, El Geco, Murillo und Goya. Aber selbstverständlich findet sich hier auch die bedeutendste Sammlung baskischer Künstler. Abends treffen wir uns wieder zum gemeinsamen Abschiedessen.

7. TAG: ABREISE

Nach dem Frühstück erfolgt der Transfer zum Flughafen und wir kehren in die Heimatorte zurück.

UNSER HOTEL

4-STERNE HOTEL ABBA EUSKALDUNA

Das Hotel mit seiner Nähe zu wichtigen Sehenswürdigkeiten wie dem Guggenheim-Museum und dem Museum der Schönen Künste, ist die ideale Wahl für Kulturinteressierte. Das Hotel verfügt über 82 Zimmer; zur Zimmerausstattung gehören Klimaanlage, individuell regelbare Heizung, Safe, Minibar, Schreibtisch, Sat-TV, und kostenfreies WLAN. Zum gastronomischen Angebot zählen ein Restaurant und eine Cafeteria, in denen man regionale Spezialitäten genießen kann.

WICHTIGE HINWEISE

- **Mindestteilnehmerzahl:** 20 Personen
- **Einreisebestimmungen:** Deutsche Staatsbürger benötigen einen gültigen Personalausweis oder Reisepass. Staatsangehörige anderer Länder und Besitzer

doppelter Staatsangehörigkeit lassen sich bitte vor ihrer Buchung von uns individuell beraten.

- **Citytax:** € 4,- pro Person und Nacht zahlbar vor Ort
- **Gut zu wissen:** Bitte beachtet unsere Hinweise auf S. 8.

SPD-FLUGREISE

7 Reisetage

TERMINE & PREISE (in € p. P.)

03.05. – 09.05.2026

20.09. – 26.09.2026

Doppelzimmer 1.799,-
EZ-Zuschlag 390,-

Auf Wunsch zubuchbar (in € p. P.)

A Innerdeutscher Anschlussflug
ab vielen Flughäfen
hin und rück ab 98,-

B Rail & Fly hin und rück 2. Kl. 82,-

IM PREIS ENTHALTEN

- Flug ab/bis Frankfurt oder München nach Bilbao mit Lufthansa. Innerdeutscher Anschlussflug auf Anfrage zubuchbar, siehe oben.
- Transfer Flughafen – Hotel – Flughafen
- 6 Übernachtungen mit Frühstück im 4-Sterne-Hotel Abba Euskalduna in Bilbao
- 2 Abendessen
- 1 Mittagessen
- Umfangreiches Ausflugs- und Besichtigungsprogramm
- Alle Eintrittsgelder
- Audiosystem während der Führungen
- Informationsmaterial zur Reise
- Örtliche deutschsprachende Reiseleitung
- SPD-Reiseleitung



la Rioja



Parlament, Guernika



Kloster Montserrat

SPD-URLAUB & MEE(H)R

COSTA BRAVA

KATALONIENS KÜSTE UND KULTUR

Costa Brava – das sind bekannte Badeorte wie Lloret de Mar, Roses und Blanes, an deren Küstenpromenaden es sich herrlich flanieren lässt. Costa Brava – das sind aber auch die steilen Küsten mit ihren romantischen Buchten und malerischen Küstenstraßen sowie das reizvolle Hinterland, für dessen kulturelle und historische Sehenswürdigkeiten Orte wie Girona und Palafrugell sowie Künstler wie Dalí und Gaudí stehen. Costa Brava – das ist nicht zuletzt die aufregende Stadt Barcelona, die als heimliche Hauptstadt Spaniens gilt, mit ihrem südlichen Flair und dem reichen kulturellen Erbe.



MUSSE UND ERHOLUNG

können sich abwechseln mit Erkundungsfahrten aus unserem zubuchbaren Ausflugsangebot, das die Schönheiten rund um unseren Urlaubsort präsentiert.



REISE-HIGHLIGHTS

- **Barcelona**, Spaniens heimliche Hauptstadt
- **Montserrat**, der Heilige Berg der Katalanen
- **Girona**, die 4-Flüsse-Stadt

UNSER URLAUBSHOTEL:

4-STERNE-AQUAHOTEL THE BREEZE IN SANTA SUSANNA

Das im Jahr 2025 renovierte Aquahotel The Breeze in Santa Susanna liegt nur 150 Meter vom Strand entfernt, die Promenade mit vielen kleinen Geschäften und Restaurants befindet sich in unmittelbarer Nähe, zum kleinen Einkaufszentrum mit weiteren Geschäften und einem Supermarkt sind es ca. fünf Minuten zu Fuß. Die Zimmer haben alle eine Größe von ca. 28 m² und sind großzügig und gemütlich mit Annehmlichkeiten wie

Balkon (in der Kategorie Premium mit Poolblick), Bademantel, Safe, Kaffeemaschine und Smart-TV ausgestattet. Einzelzimmer sind Doppelzimmer zur Alleinbenutzung. Der SPA-Bereich steht gegen Gebühr zur Verfügung. Im Restaurant werden Frühstück und Abendessen in Büfettform mit Show-Cooking angeboten. Der Bahnhof von Santa Susanna liegt einen Kilometer entfernt, von hier aus erreicht man Barcelona in ca. 75 Minuten.



Zimmerbeispiel



Pool

© Copyright/All rights reserved.

UNSER AUSFLUGSPROGRAMM

BESALÚ – PORTBOU

Wir fahren Richtung Norden und erreichen Besalú. Die Altstadt des mittelalterlichen Städtchens wurde umfassend renoviert und steht heute vollständig unter Denkmalschutz. Die engen Gassen und niedrigen Steinhäuser prägen den Charakter des Ortes, den man über die Alte Brücke mit ihren beiden weithin sichtbaren Türmen erreicht. Nachmittags fahren wir nach Portbou. Walter Benjamin, der deutsche Philosoph und Kulturkritiker, flüchtete vor dem Naziterror auf dem heute nach ihm benannten Weg durch die Pyrenäen in das Küstenstädtchen, in dem er sich im September 1940 das Leben nahm. Der international beachtete Künstler Dani Karavan gestaltete 1994 zum Gedenken an ihn und an die zahllosen unbekannten Geflüchteten den Gedenkort „Passagen“ am Friedhof von Portbou.

FIGUERAS – CADAQUÉS – CAP DE CREUS

Figueras ist eine charmante Kleinstadt an der Costa Brava und geprägt durch alle Baustile der einzelnen Epochen – Barock, Klassizismus, Jugendstil und Noucentisme. Seinem berühmtesten Sohn hat Figueras das Teatro Museo Salvador Dalí gewidmet, das zu Dalís Kindheitszeiten das Theater der Stadt war und heute eines der beliebtesten Museen Spaniens ist. Die Ausstellung, die anhand zahlreicher Werke einen Einblick in den Werdegang des Meisters des Surrealismus bietet, hat der Künstler noch selbst entworfen. Später wurde die Ausstellungsfläche um den Turm Torre Galatea erweitert. Am Nachmittag bleiben wir auf den Spuren Dalís, denn im reizvoll gelegenen ehemaligen Fischerort Cadaqués traf man sich, und Dalí wohnte und arbeitete hier über 50 Jahre lang. Zum Abschluss des Tages starten wir dem Naturpark Cap de Creus, dem östlichsten Küstenabschnitt der Iberischen Halbinsel, einen Besuch ab.



Girona

BARCELONA

Gleich bei Ankunft in Barcelona unternehmen wir eine Stadtrundfahrt, die uns einen Überblick über die Sehenswürdigkeiten der katalanischen Hauptstadt zwischen Parc Güell und Hafen vermittelt. Am Ende des 19. Jahrhunderts entwickelte sich in Barcelona eine eigene Form des Jugendstils, der Modernisme, dessen hervorragendster Vertreter Antoni Gaudí war. Insbesondere seine Werke, wie die Casa Batlló, die Casa Mila und allen voran die berühmte Kirche Sagrada Família, sollen unsere Beachtung verdienen (Außenbesichtigungen). Am Nachmittag steht unsere StadtführerIn für einen gemeinsamen Spaziergang durch die Innenstadt zur Verfügung. Das Barri Gòtic (Gotisches Viertel) ist der historische Stadtkern der mittelalterlichen Handels- und Königsstadt mit der Kathedrale und dem Plaça del Rei (Königsplatz). Natürlich spazieren wir auch über die Ramblas, eine breite Allee und lebendiges Zentrum der Stadt mit Blumenverkäufern, Kiosken und dem berühmten Opernhaus Gran Teatre del Liceu.

KLOSTER MONTSERRAT UND SEKTELLEREI FREIXENET

Ein Besuch des Heiligen Berges der Katalanen ist wirklich spektakulär! Der Blick auf die steilen Granitwände ist atemberaubend, der Panoramablick von dort in die weite Landschaft bis hin zu den Pyrenäen unvergesslich. Für viele Besucher ist jedoch die Schwarze Madonna, La Moreneta, die über dem Hauptaltar der Klosterbasilika thront und von vielen Gläubigen in Katalonien und weltweit verehrt wird, der wichtigste Grund für einen Besuch. Am Nachmittag runden wir unseren Ausflug mit einem Besuch im wichtigsten katalanischen Weinbaugebiet Penedès ab und werden in der auch in Deutschland sehr bekannten Sektekkellerie Freixenet empfangen. Seit 1941 werden hier Schaumweine sowohl nach der traditionellen als auch nach der Champagnermethode, also der Flaschengärung, hergestellt.

GIRONA UND PALAFRUGELL

Die nahegelegene Vierflüssestadt Girona ist das erste Ziel unseres Ausflugs. In der Altstadt besuchen wir die mächtige, über mehrere Epochen erbaute Kathedrale Santa Maria sowie das ehemalige jüdische Viertel mit seinen verwinkelten Gassen. Auch die Arabischen Bäder sind interessant, ähneln sie doch Römischen Bädern, ergänzt um maurische Ästhetik. Nachmittags unternehmen wir einen Spaziergang im Städtchen Palafrugell, früher der Mittelpunkt der Korkproduktion in der Region. Das Zentrum von Palafrugell gruppiert sich um die Plaça Nova, von wo aus man viele Möglichkeiten zum Bummeln, Shoppen und einfach nur Schauen hat.

WICHTIGE HINWEISE

- **Mindestteilnehmerzahl:** 20 Personen
- **Mindestteilnehmerzahl pro Ausflug:** 20 Personen
- **Einreisebestimmungen:** Deutsche Staatsbürger benötigen einen gültigen Personalausweis oder Reisepass. Staatsangehörige anderer Länder und Besitzer doppelter Staatsangehörigkeit lassen sich bitte vor ihrer Buchung von uns individuell beraten.

- Die Ausflugspakete und einzelnen Ausflüge können nur im Voraus gebucht werden. Nachbuchungen vor Ort können bei entsprechender Verfügbarkeit mit einem Aufschlag vorgenommen werden.
- **Gut zu wissen:** Bitte beachtet unsere Hinweise auf S. 8.

SPD-FLUGREISE

8 Reisetage

TERMINE & PREISE (in € p. P.)

08.04. – 15.04.2026

07.10. – 14.10.2026

	Doppelzimmer	785,-
	Doppelzimmer mit Poolblick	827,-
	EZ-Zuschlag	238,-
	EZ-Zuschlag mit Poolblick	280,-

Auf Wunsch zubuchbar (in € p. P.)

A	Ausflugspaket Figueras, Montserrat und Girona	265,-
B	Ausflug Besalú und Portbou	65,-
C	Ausflug Barcelona	65,-

Alle Ausflüge mit Eintrittsgeldern, örtlicher deutschsprachiger Reiseleitung und Audiosystem

D	Innerdeutscher Anschlussflug ab vielen Flughäfen hin und rück	ab 98,-
----------	--	----------------

E	Rail & Fly hin und rück 2. Kl.	82,-
nur buchbar für Flüge ab Frankfurt		

IM PREIS ENTHALTEN

- **Flug ab/bis Frankfurt** nach Barcelona mit Lufthansa. Weitere Flughäfen auf Anfrage. Innerdeutscher Anschlussflug auf Anfrage zubuchbar, siehe oben.
- **Transfer** Flughafen – Hotel – Flughafen
- **7 Übernachtungen mit Frühstück** im 4-Sterne-Aquahotel The Breeze in Santa Susanna
- **7 Abendessen** im Hotel
- **Informationsmaterial** zur Reise
- **SPD-Reiseleitung**



Barcelona



Besalú



Alhambra

SPD-URLAUB & MEE(H)R

SONNIGES ANDALUSIEN

Nirgendwo kommt einem Spanien „spanischer“ vor als in seinem tiefsten Süden. Dabei waren es die Mauren, die den „Garten unter der Sonne“ über acht Jahrhunderte gestaltet und die herrlichsten Bauwerke errichtet haben. Der Zauber der Architektur und des Kunsthandwerks haben glücklicherweise die Rückeroberung Andalusiens durch die spanischen Könige überlebt.



MUSSE UND ERHOLUNG

können sich abwechseln mit Erkundungsfahrten aus unserem zubuchbaren Ausflugsangebot, das die Schönheiten rund um unseren Urlaubsort präsentiert.



REISE-HIGHLIGHTS

- **Umfangreiches Ausflugsprogramm** zu den Höhepunkten Andalusiens
- **Verlängerungswoche mit weiteren Ausflügen** auf Wunsch zubuchbar
- **4-Sterne-Hotel** direkt am Meer

UNSER URLAUBSHOTEL: 4-STERNE-HOTEL SOL PRINCE IN TORREMOLINOS

Das Hotel Sol Principe in Torremolinos steht ca. 150 Meter vom Meer entfernt und bietet einen direkten Zugang zum Strand von Playamar. Die Entfernung zur Altstadt von Torremolinos, die sich ca. 50 Meter oberhalb der Strandpromenade erstreckt, mit vielen Geschäften und Restaurants beträgt ca. 1,5 km. Die hellen, komfortablen Zimmer sind ca. 20 qm groß, verfügen über einen Balkon

mit Blick auf die Poollandschaft und sind mit Wanne oder Dusche/WC, Föhn, Telefon, Sat-TV, WLAN sowie Heizung ausgestattet (Safe gegen Gebühr). Einzelzimmer sind Doppelzimmer zur Alleinbenutzung.

In den beiden Restaurants werden die Speisen in Büfettform und mit Show-Cooking angeboten. Den Hotelgästen steht außerdem ein Hallenbad zur Verfügung.



Hotel Sol Principe in Torremolinos

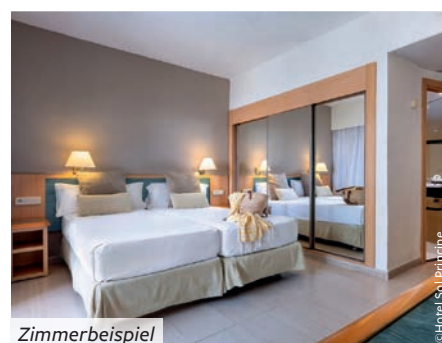

Zimmerbeispiel

© Hotel Sol Principe



Sevilla



Ronda

UNSER AUSFLUGSPROGRAMM

MÁLAGA

Der Besuch der Hauptstadt der Costa del Sol beginnt mit einem Bummel durch die Gassen der Innenstadt, vorbei an den Ruinen des römischen Theaters, der Kathedrale, dem Markt mit seinem maurischen Eingangstor sowie dem Geburtshaus Picassos. Schließlich geht es zur Gibralfaro-Festung, von der wir einen herrlichen Blick auf Hafen, Altstadt, Küste und die umliegenden Berge haben. Der Nachmittag steht zur freien Verfügung in Torremolinos.

GRANADA

Die weltberühmte Alhambra mit dem wunderschön angelegten maurischen Märchengarten, dem Generalife, wurde von der UNESCO zum Weltkulturerbe erklärt und besticht durch die Ausgewogenheit ihrer Proportionen und eine geschickte Kombination von Pflanzen und Wasserspielen. Außerdem bleibt etwas Freizeit für einen individuellen Stadtbummel durch die Innenstadt, bei der die Karawanserei, die Königskapelle und die Kathedrale erkundet oder ein eindrucksvoller Aussichtspunkt durch den Albaizin hindurch erreicht werden kann.

GIBRALTAR

In der britischen Enklave besuchen wir die beeindruckende Saint-Michael's-Höhle und

natürlich die berühmten Affen, unternehmen einen Altstadttrundgang und haben etwas Zeit für einen zollfreien Shopping-Bummel. Der Rückweg führt über Marbella, einen der bekanntesten Orte der Costa del Sol, wo wir eine Pause zum Bummeln oder auch Shoppen einlegen wollen.

SEVILLA

Das temperamentvolle Sevilla ist ein absoluter Höhepunkt! Die ehemals maurische Königstadt ist auch heute die Hauptstadt Andalusiens und Heimat von „Carmen“, „Don Juan“ und dem „Barbier von Sevilla“. Spaniens größte und Europas drittgrößte Kathedrale mit ihrem berühmten Glockenturm La Giralda und die Plaza España am Parque de Maria Luisa sind nur zwei der herausragenden Sehenswürdigkeiten.

RONDA

Auf kurvigen Straßen durch die bizarre Bergwelt Andalusiens erreichen wir Ronda mit einer sehenswerten Altstadt und schmucken Gassen. Hauptattraktionen sind die spektakuläre Steinbrücke aus dem 18. Jahrhundert, die in schwindelerregender Höhe hinüber zur Altstadt führt, die Kirche Santa María la Mayor sowie die älteste Stierkampfarena Spaniens.

AUSFLUGSPROGRAMM VERLÄNGERUNGSWOCHE

CÓRDOBA

In seiner Glanzzeit gehörte Córdoba zu den größten Städten der bekannten Welt. Sichtbarer Ausdruck der maurischen Pracht ist die unvergleichliche „Mezquita“ – einst Moschee und heute Kathedrale –, ein Höhepunkt der Weltarchitektur. Daneben ist die Judería – die Altstadt, in der früher Juden und Araber lebten – mit ihren engen Gassen eine weitere der großen Sehenswürdigkeiten Córdobas.

NERJA UND FRIGILIANA

Frigiliana an der Costa Tropical, mehrfach als schönstes Dorf Andalusiens ausgezeichnet, lädt zum Spaziergang durch seine engen Gassen und das maurische Stadtviertel, in dem die

dort stattgefundene Schlacht zwischen Mauren und Christen auf einer Serie von gekachelten Tafeln erzählt wird. Nachmittags geht es nach Nerja, wo wir den Balkon Europas besuchen: einen hoch über dem Meer gelegenen Aussichtspunkt, der einen beeindruckenden Rundblick auf das endlose Blau des Mittelmeeres bietet.

MIJAS

Eines der schönsten Bergdörfer an der Costa del Sol, mit wunderschönen Gassen, weiß getünchten Häusern und herrlichen Ausblicken auf die Küste des Mittelmeeres, die man von zahlreichen Aussichtspunkten, den „Miradores“, genießen kann – ein perfektes Ziel für einen Halbtagesausflug!

WICHTIGE HINWEISE

- **Mindestteilnehmerzahl:** 25 Personen
- **Mindestteilnehmerzahl pro Ausflug:** 20 Personen
- **Einreisebestimmungen:** Deutsche Staatsbürger benötigen einen gültigen Personalausweis oder Reisepass. Staatsangehörige anderer Länder und Besitzer doppelter Staatsangehörigkeit lassen sich bitte vor ihrer Buchung von uns individuell beraten.

- Die Ausflugspakete und einzelnen Ausflüge können nur im Voraus gebucht werden. Nachbuchungen vor Ort können bei entsprechender Verfügbarkeit mit einem Aufpreis vorgenommen werden.
- **Gut zu wissen:** Bitte beachtet unsere Hinweise auf S. 8.



SPD-FLUGREISE

8 bzw. 15 Reisetage



TERMINE & PREISE (in € p. P.)

13.03. – 20.03.2026

Doppelzimmer	885,-
EZ-Zuschlag	294,-

Verlängerungswoche bis zum 27.03.2026

Doppelzimmer	480,-
EZ-Zuschlag	294,-

14.10. – 21.10.2026

Doppelzimmer	1.150,-
EZ-Zuschlag	448,-

Verlängerungswoche bis zum 28.10.2026

Doppelzimmer	648,-
EZ-Zuschlag	448,-

Auf Wunsch zubuchbar (in € p. P.)

A	Ausflugspaket Málaga, Granada und Sevilla	225,-
B	Ausflug Gibraltar	80,-
C	Ausflug Ronda	68,-
D	Ausflugspaket Verlängerungswoche: Córdoba, Nerja/ Frigiliana und Mijas	178,-
E	Innerdeutscher Anschlussflug ab vielen Flughäfen hin und rück	ab 98,-
F	Rail & Fly hin und rück 2. Kl. nur buchbar für Flüge ab Frankfurt	82,-

Alle Ausflüge mit örtlicher deutschsprechender Reiseleitung und Audiosystem

IM PREIS ENTHALTEN

- **Flug ab/bis Frankfurt** nach Málaga mit Lufthansa. Weitere Flughäfen auf Anfrage. Innerdeutscher Anschlussflug auf Anfrage zubuchbar, siehe oben.
- **Transfer** Flughafen – Hotel – Flughafen
- **7 bzw. 14 Übernachtungen mit Frühstück** im 4-Sterne-Hotel Sol Principe in Torremolinos
- **7 bzw. 14 Abendessen** im Hotel
- **Informationsmaterial** zur Reise
- **SPD-Reiseleitung**



Mezquita Cordoba





La Palma

SPD-STANDORTRUNDREISE

LA PALMA – VULKAN- INSEL IM ATLANTIK

La Palma, die immergrüne Vulkaninsel, beeindruckt durch üppige Vegetation und herrliche Natur. Den Beinamen „La Isla Bonita – die schöne Insel“ hat sie sich reichlich verdient. Auf der - nach El Hierro - westlichsten Insel der Kanaren bietet sich uns eine unglaubliche landschaftliche Vielfalt mit Lorbeerwäldern, Vulkanen, Palmenwäldern und Bananenplantagen. Hier ist der Frühling ganzjährig zu Hause, sodass sich der Besuch dieser wunderschönen Insel zu jeder Jahreszeit lohnt.



REISE-HIGHLIGHTS

- Alle Zimmer im schönen **4-Sterne-Hotel mit Meerblick**
- Spaziergang durch die **Inselhauptstadt Santa Cruz**
- Umfangreiches fakultatives **Ausflugsprogramm**



Santa Cruz

1. TAG: ANREISE

Flug vom gebuchten Flughafen nach La Palma. Nach dem Transfer zum Hotel werden wir mit einem Willkommensgetränk begrüßt.

2. TAG: INSELHAUPTSTADT SANTA CRUZ

Am Vormittag besuchen wir die Inselhauptstadt Santa Cruz. Diese kleine, lebendige Hafenstadt, die zu Kolumbus' Zeiten gegründet wurde, galt als Brücke zwischen Europa, Afrika und Amerika. Durch die enge Verbindung zur spanischen Kolonialzeit gibt es viele historische Gebäude, die die Geschichte der Insel und ihrer Besitzer widerspiegeln. Beim anschließenden Besuch der Markthalle bietet es sich an, lokale Spezialitäten wie z. B. den heimischen Zuckerrohrsaft zu probieren, ein typisches Produkt örtlicher Zuckerrohrplantagen. Der Nachmittag steht dann für eigene Erkundungen zur freien Verfügung.

3. TAG: VULKAN, RAUCH & WEIN (AUSFLUGSPAKET)

Wir sind heute unterwegs im feurigen Süden. La

Palma ist bekannt für den Tabakanbau und handgedrehte Zigarren. Beim heutigen Besuch in der Tabakmanufaktur in San Pedro erfahren wir alles über Geschichte, Bedeutung, Anbau und die Kunst der Zigarrenherstellung. Weiter geht es in den von Vulkanen geprägten Süden zum „Hausvulkan“ San Antonio in Fuencaliente. Er ist ein Vulkan wie aus dem Bilderbuch. Man kann direkt oberhalb des Kraters entlanglaufen und genießt von seiner Südspitze einen einzigartigen Blick auf den jungen Vulkan Teneguía. Danach fahren wir bis zur Südspitze La Palmas mit dem Leuchtturm von Fuencaliente. Hier erwartet uns ein Rundgang durch die traditionellen Salinen, wo noch heute hochwertiges Meersalz gewonnen wird. Auf der Rückfahrt halten wir bei der Strelitzien-Finca La Principal in Breña Alta, wo wir bei typischen Canapés und einem Gläschen Wein im Garten den Ausflugs-Tag Revue passieren lassen, bevor es zurück ins Hotel geht.

4. TAG: WILDROMANTISCHER NORDEN (AUSFLUGSPAKET)

Der Ausflug in den grünen Norden der Insel



Faro Fuencaliente

beginnt mit einem kurzen Halt am Aussichtspunkt San Bartolo. Von hier genießen wir die wunderbare Aussicht über das Dorf La Galga und werfen einen Blick in dessen imposante Schlucht. Danach geht die Fahrt weiter durch urwaldartige Vegetation nach Los Tilos. Der hiesige Lorbeerwald ist ein einmaliges Naturschutzgebiet und erklärtes UNESCO-Weltbiosphärenreservat. Während eines ausgiebigen Spazierganges und beim Besuch des Forsthauses wird uns die botanische Vielfalt dieser Region nähergebracht. Im Anschluss fahren wir zur Besichtigung einer Rumdestilliererei, wo wir natürlich auch eine Kostprobe erhalten. An der faszinierenden Ostküste entlang fahren wir in den kleinen Ort San Andres, wo etwas Freizeit geplant ist. Auf dem Rückweg statuen wir der Kapelle von Las Nieves, der Schutzpatronin der Insel, einen Besuch ab.

5. TAG: TAG ZUR FREIEN VERFÜGUNG

Dieser Tag steht zur Erholung in der Hotelanlage oder für eigene Unternehmungen zur freien Verfügung.

6. TAG: TRADITIONELLES INSELHERZ VON LA PALMA (AUSFLUGSPAKET)

Über einen Bergkamm gelangen wir auf die Westseite der Insel. Im Dorf El Paso werden noch viele Traditionen aufrechterhalten, u. a. die Herstellung von Seide. Im Seidenmuseum Las Hilanderas erfahren wir alles über die Gewinnung und Verarbeitung des edlen Materials. Im Anschluss geht es in den bunten Küstenort Tazacorte, wo uns ein Besuch des Bananenmuseums mit kleiner Degustation erwartet. Vorbei am schwarzen Sandstrand von Tazacorte fahren wir über die enge Angustiaschlucht in das kleine Städtchen Los Llanos de Aridane, wo Zeit für einen kleinen Bummel durch die Altstadt ist. Außerdem statuen wir dem schmucken Kunst- und Naturpark Anto-

nio Gómez Felipe einen Besuch ab. Von einem Aussichtspunkt ganz in der Nähe werden wir den neuen Vulkan Tajogaite, der erst 2021 entstanden ist, sehen können und erfahren, wie dessen Lavaflüsse das Landschaftsbild verändert haben. Am Nachmittag geht es weiter zum Nationalpark Caldera de Taburiente und dessen Besucherzentrum. Der Mirador de la Cumbrecita im Innern des Nationalparks ist ein „Muss“ für jeden La-Palma-Besucher. Der Blick ins Innere des imposanten Vulkankegels ist einmalig.

7. TAG: TAG ZUR FREIEN VERFÜGUNG

Dieser Tag steht wieder zur Erholung oder für individuelle Unternehmungen zur freien Verfügung.

8. TAG: ABREISE

Heute heißt es leider Abschied nehmen. Es erfolgen der Transfer zum Flughafen und der Rückflug nach Deutschland.

UNSER HOTEL:

4-STERNE-HOTEL H10 TABURIENTE PLAYA

Das Hotel ist auf einem Felsplateau oberhalb des Meeres, direkt an der Promenade gelegen. Geschäfte, einige Restaurants, Bars und Einkaufsmöglichkeiten befinden sich in der Nähe. Zum dunklen Sandstrand von Los Cancajos sind es nur etwa 300 Meter. Die Inselhauptstadt Santa Cruz ist 4 km entfernt. Das Hotel verfügt über eine geräumige Lobby mit Sitzgruppen, ein Restaurant und zwei Bars. Im großzügig angelegten Außenbereich befinden sich zwei Süßwasserpools, Poolbar, Sonnenterrasse mit Liegestühlen und Sonnenschirmen. Die Zimmer sind modern eingerichtet und mit Wanne oder Dusche/WC, Föhn, Telefon, TV, Kühlschrank sowie Mietsafe, Klimaanlage und Balkon ausgestattet.

WICHTIGE HINWEISE

- **Mindestteilnehmerzahl:** 20 Personen
- **Einreisebestimmungen:** Deutsche Staatsbürger benötigen einen gültigen Personalausweis oder Reisepass. Staatsangehörige anderer Länder und Besitzer

doppelter Staatsangehörigkeit lassen sich bitte vor ihrer Buchung von uns individuell beraten.

- **Gut zu wissen:** Bitte beachtet unsere Hinweise auf S. 8.



SPD-FLUGREISE

8 Reisetage



TERMINE & PREISE (in € p. P.)

11.03. – 18.03.2026



Doppelzimmer **1.199,-**
EZ-Zuschlag **240,-**

07.10. – 14.10.2026



Doppelzimmer **1.399,-**
EZ-Zuschlag **240,-**

Flughafenzuschlag März

München **0,-**
Hamburg **30,-**
Frankfurt **40,-**

Flughafenzuschlag Oktober

München **0,-**
Hamburg **50,-**
Frankfurt **90,-**

Auf Wunsch zubuchbar (in € p. P.)



Ausflugspaket **230,-**

IM PREIS ENTHALTEN

- **Flug ab/bis München, Hamburg oder Frankfurt nach La Palma** mit Condor, siehe oben
- **Transfer** Flughafen – Hotel – Flughafen
- **7 Übernachtungen mit Frühstück** im 4-Sterne-Hotel H10 Taburiente Playa
- **7 Abendessen** im Hotel
- **Ausflug „Inselhauptstadt Santa Cruz de la Palma“**, halbtägig
- **Audiosystem** während der Führungen
- **Informationsmaterial** zur Reise
- **Örtliche deutschsprachende Reiseleitung**
- **SPD-Reiseleitung**





Sete Cidades

SPD-STANDORTRUNDEISE

AZOREN – NATUR UND KULTUR AUF SÃO MIGUEL

Die Inselgruppe der Azoren kennen wir meist nur aus dem Wetterbericht. Doch hier, abseits des Massentourismus, finden sich dramatische Landschaft mit einer einmaligen Natur und verträumte Fischerdörfer. São Miguel, die größte Insel, bietet uns all dies: üppige Natur, Thermalquellen, Vulkankrater und die Hauptstadt Ponta Delgada mit ihrer schönen Altstadt. Und das zur besten Jahreszeit, wenn es warm, sonnig und trocken ist.



REISE-HIGHLIGHTS

- **Vulkansee Sete Cidades** und **Lagoa do Fogo**
- **Cozido das Furnas** Eintopfessen
- **Ananas- und Teeplantage**
- **Wal- und Delphinbeobachtung** möglich



1. TAG: FRANKFURT – PONTA DELGADA

Am späten Morgen fliegen wir von Frankfurt nach São Miguel in die Hauptstadt Ponta Delgada. Hier erwartet man uns bereits, um uns zu unserem Hotel im Zentrum, nicht weit vom schwarzen Vulkanstrand Praia do Pópulo, zu bringen.

2. TAG: PONTA DELGADA

Auf einem halbtägigen Rundgang lernen wir Ponta Delgada kennen. Von den historischen Stadttoren über beeindruckende Kirchen bis hin zu wunderschönen Gärten und lebhaften Märkten gibt es in dieser charmanten Stadt viel zu entdecken. Zudem bildet die Stadt eine interessante architektonische Einheit aus Basaltbauwerken mit einzigartigen Fenstern und Verzierungen.

3. TAG: KRATERLANDSCHAFT SETE CIDADES

Bei einem Ganztagesausflug zum Vulkansee Sete Cidades lernen wir auf der Fahrt in den Westen der Insel nicht nur die atemberauben-

den Landschaften der Azoren kennen, sondern treffen am See mit auf das Schönste, was die Azoren zu bieten haben, ist er doch eines der sieben Naturwunder Portugals und ein von Natura 2000 geschütztes Juwel. Der See liegt auf 250 m Höhe und zeigt sich in den Farben azurblau und smaragdgrün. Auf der Rückfahrt besuchen wir eine Ananasplantage und probieren den hauseigenen Ananaslikör.

4. TAG: FEUERLAGUNE LAGOA DO FOGO – RIBEIRA GRANDE

Heute fahren wir zunächst ins Zentrum von São Miguel zum idyllischen See Lagoa do Fogo. Die grünen Wände des Kraters erreichen eine Höhe von 300 Metern und beherbergen eine üppige endemische Fauna und Flora. Über die Caldeira Velha geht es anschließend auf die Nordseite der Insel in das kleine Städtchen Ribeira Grande. Diese wunderschöne Küstenstadt ist nach Ponta Delgada die zweitgrößte Stadt der Insel und zu ihren Schätzen gehören mehrere Kirchen, schöne Plätze, der Bauernmarkt und zahlreiche Wasserfälle. Der Besuch



Lagoa Lago Fogo auf São Miguel

einer traditionellen Keramikfabrik rundet den Tag ab.

5. TAG: KRATERSEE FURNAS MIT COZIDO ESSEN

Der heutige Tag ist dem Tal von Furnas und dem gleichnamigen See gewidmet. Der Ort ist bekannt für seine Geysire, die an den vulkanischen Ursprung der Insel erinnern, zugleich aber auch für seine üppige Vegetation. Schwefelige Dunstschwaden steigen durch sprudelnde geothermische Quellen aus der Erde auf. In einem lokalen Restaurant probieren wir den typischen Eintopf „Cozido das Furnas“, der im heißen Boden zubereitet wird. Anschließend spazieren wir durch den Park Terra Nostra mit seinen über 600 verschiedenen Pflanzenarten. Zum Abschluss besuchen wir eine der letzten

europäischen Teeplantagen, deren kleine Fabrikhalle einem Industriemuseum aus dem 19. Jahrhundert gleicht.

6. TAG: DIE OSTKÜSTE

Heute erkunden wir den Osten der Insel. Unser erster Halt dabei ist der Aussichtspunkt von Salto do Cavalo, von wo sich uns ein atemberaubender Blick über die Südküste bietet. Entlang der spektakulären Küste geht es dann zum Aussichtspunkt Ponta da Madrugada, wunderschön inmitten einer parkähnlichen Anlage mit unzähligen Blumenbeeten gelegen. Weiter geht die Fahrt nach Povoação, wo 1427 die ersten Siedler an Land gingen. Hier nehmen wir uns Zeit und spazieren entlang der Uferpromenade und durch die lebhaften Gassen der Fußgängerzone.

7. TAG: FREIZEIT ODER WAL- UND DELPHINBEOBACHTUNG (FAKULTATIV)

Der heutige Tag steht für letzte individuelle Streifzüge zur freien Verfügung. Fakultativ kann aber auch eine ca. dreistündige Bootstour zur Wal- und Delphinbeobachtung unternommen werden. Ein Naturerlebnis der besonderen Art, denn es tummeln sich doch alle Walarten dieser Welt und 8 von 12 Delphinarten in den Gewässern um die Insel São Miguel (manchmal über 100 Tiere). „Vigias“, erfahrene Walbeobachter, orten mit traditionellen Methoden die Tiere und lotsen dann die Boote an die entsprechenden Orte. Eine einmalige Gelegenheit, diese einzigartigen Meeressäuger ganz nah zu erleben.

8. TAG: PONTA DELGADA – FRANKFURT

Heute heißt es Abschied nehmen: Wir fliegen am späten Morgen zurück nach Frankfurt, wo wir um ca. 20:00 Uhr landen werden – hoffentlich mit vielen unvergesslichen Erinnerungen!



São Miguel

WICHTIGE HINWEISE

- **Mindestteilnehmerzahl:** 16 Personen
- **Einreisebestimmungen:** Deutsche Staatsbürger benötigen einen gültigen Personalausweis oder Reisepass. Staatsangehörige anderer Länder und Besitzer doppelter Staatsangehörigkeit lassen sich bitte vor ihrer Buchung von uns individuell beraten.

- Diese Reise ist nur bedingt für Gäste mit eingeschränkter Mobilität geeignet. Bitte spricht uns an.
- **Gut zu wissen:** Bitte beachtet unsere Hinweise auf S. 8.



SPD-FLUGREISE

8 Reisetage



TERMINE & PREISE (in € p. P.)

14.06. – 21.06.2026



Doppelzimmer **1.975,-**
EZ-Zuschlag **645,-**



Auf Wunsch zubuchbar (in € p. P.)

A Wal- und Delphinbeobachtung (Tag 7) **75,-**

B Innerdeutscher Anschlussflug ab vielen Flughäfen hin und rück **ab 98,-**

C Rail & Fly hin und rück 2. Kl. **82,-**

IM PREIS ENTHALTEN

- **Flug ab/bis Frankfurt** nach Ponta Delgada mit Lufthansa. Innerdeutsche Anschlussflüge auf Anfrage zubuchbar, siehe oben.
- **Transfers** Flughafen – Hotel – Flughafen
- **7 Übernachtungen mit Frühstück** 3-Sterne-Plus-Hotel NEAT Avenida o. Ä.
- **1 Mittagessen** Cozido das Furnas
- **Umfangreiches Ausflugs- und Besichtigungsprogramm im klimatisierten Reisebus** lt. Reisebeschreibung
- **Alle Eintrittsgelder**
- **Informationsmaterial** zur Reise
- **Örtliche deutschsprachende Reiseleitung**
- **SPD-Reiseleitung**



São Miguel





Blaue Grotte

SPD-STANDORTRUNDREISE

MALTA FÜR ALLEINREISENDE

Auf allen unseren Reisen reisen wir mit Gleichgesinnten und das Gemeinschaftsgefühl stellt sich am Ziel rasch ein. Für alle, die allein von zu Hause aufbrechen, hat das eine noch größere Bedeutung als für Paare. Unsere Reisegruppe nach Malta besteht ausschließlich aus Alleinreisenden. So erleben wir gemeinsam die Mittelmeerinsel im Frühling oder Herbst, lernen die Kultur des kleinsten EU-Mitglieds kennen und beschließen die Abende in fröhlicher Runde im Hotel.

REISE-HIGHLIGHTS

- Alle Teilnehmer sind **Alleinreisende**
- **Valletta, Mdina & Blaue Grotte**
- **Insel Gozo**
- Gemeinsames **Abschiedsabendessen**



Vittoriosa

1. TAG: ANREISE

Flug nach Malta und Transfer zum 4-Sterne-Hotel Seabank. Nach dem Check-in im Hotel trifft sich die Gruppe, um sich bei einem Willkommensgetränk kennenzulernen. Danach geht es auch schon zum ersten gemeinsamen Abendessen im Hotel.

2. TAG: DIE DREI STÄDTE & HAFENRUNDFAHRT

Am Morgen fahren wir nach Vittoriosa, der ältesten der „Drei Städte“, die direkt gegenüber von Valletta liegen. Von hier aus hat man einen guten Blick auf Cospicua und Senglea, welche älter als Valletta selbst sind. Auf dem Rundgang durch die engen Gassen der Stadt sehen wir barocke Kirchen und historische Gebäude und Plätze wie die St. Lawrence Church, die Waterfront und die gewaltigen Festungsmauern des Fort St. Angelo. Beim Streifzug durch Vittoriosa bekommt man das Gefühl, durch ein lebendiges Freilichtmuseum zu spazieren. Am Nachmittag begeben wir uns aufs Boot. Bei ei-



ner Hafenrundfahrt durch den Grand Harbour und den Yachthafen Marsamxett lernen wir Valletta von der Seeseite aus kennen. Wer will, trifft sich am Abend in einer der Bars unseres Hotels mit anderen Mitreisenden. Unsere SPD-Reiseleitung wird jeden Abend entsprechende Vorschläge machen.

3. TAG: MALTAS SÜDEN

Heute geht es in den Süden Maltas nach Wied iż-Żurriq. Die steilen Kalksteinfelsen dieses Küstenabschnitts bieten spektakuläre Ausblicke auf das Mittelmeer. Von hier aus starten Boote zur Blauen Grotte, einer durch Erosion entstandenen Meeresgrotte, die berühmt ist für ihr intensiv türkisblaues Wasser, das durch die Reflexion des Sonnenlichts auf dem weißen Sandboden entsteht. Ob der Besuch möglich ist, hängt ganz vom Wetter ab und kann daher nicht fest eingeplant werden. Sollte es das Wetter zulassen, könnt ihr euch entscheiden, ob ihr die 10,- EUR für ein Ticket im Boot ausgeben wollt. Danach fahren wir weiter zur Höhle von Ghar Dalam. Sie ist der bedeutendste Ort prähistorischer Funde auf Malta. Das an-



Marsaxlokk

geschlossene Museum bietet zahlreiche Funde der Neolithischen Periode. Auf dem Rückweg machen wir noch Halt im kleinen Fischerdorf Marsaxlokk. Es gilt als eines der authentischsten und charmantesten Reiseziele auf Malta.

4. TAG: VALLETTA

Nach dem Frühstück starten wir der Hauptstadt Malτας, Valletta, einen Besuch ab. Wir besichtigen die prächtige St. Johns Co-Cathedral mit ihrem weltberühmten Caravaggio-Gemälde „Die Enthauptung Johannes des Täufers“. Danach spazieren wir durch die beeindruckenden Gärten der Upper Barakka und der Saluting Battery oberhalb des Grand Harbour, einem der größten Naturhäfen der Welt. Am Nachmittag erwartet uns noch die spektakuläre Multivisionsschau „Malta Experience“. Sie bietet einen faszinierenden Überblick über die 7.000-jährige Geschichte Malτας.



Gozo, Victoria

5. TAG: TAG ZUR FREIEN VERFÜGUNG

Der Tag bietet Raum zur Erholung und Entspannung. Verbringt ihn mit neuen Bekanntschaften oder individuell, ganz nach Belieben.

6. TAG: MDINA & KOCHKURS

Am Vormittag besuchen wir Mdina. Bei einem Rundgang besichtigen wir die Stadt, die über 2.000 Jahre lang die Hauptstadt Malτας war. Besonders beeindruckend sind das monumentale Eingangstor aus dem 18. Jahrhundert und die barocke Kathedrale St. Paul. Am Nachmittag gehen wir auf eine gastronomische Reise und lernen die Kunst des Brot- und traditionellen maltesischen Ftira-Backens kennen. Gemeinsam lernen wir vom Bäcker, wie der spezielle Teig hergestellt wird. Die köstlichen Kreationen mit den sensationellen Belägen werden anschließend im Holzofen gebacken und in unserer geselligen Runde verspeist.

7. TAG: GOZO

Unser Bus bringt uns zunächst zum Fährterminal und dann per Fähre in ca. 25 Minuten nach Gozo. Die Insel ist die zweitgrößte Insel des maltesischen Archipels und gilt als die ruhigere, grünere und traditionellere Schwesterinsel von Malta. In der Inselhauptstadt Victoria besuchen wir die Zitadelle, die, auf einem Hügel thronend, eine faszinierende Mischung aus Geschichte, Architektur und Panorama bietet. Danach besichtigen wir die Tempelanlage von Ġgantija. Sie gehört zum UNESCO-Weltkulturerbe und ist ein absolutes Muss für alle, die sich für Geschichte, Archäologie oder mystische Orte interessieren. Zum Abschluss der Reise wollen wir heute noch in einem typisch maltesischen Restaurant zu Abend essen und mit den neuen Bekanntschaften die Reise Revue passieren lassen.

8. TAG: ABREISE

Heute nehmen wir Abschied von Malta und treten unsere Rückreise an.



SPD-GRUPPENREISE

8 Reisetage



TERMINE & PREISE (in € p. P.)

20.03. – 27.03.2026



Einzelzimmer **1.699,-**

23.10. – 30.10.2026



Einzelzimmer **2.599,-**

Auf Wunsch zubuchbar (in € p. P.)



Innerdeutscher Anschlussflug

ab vielen Flughäfen
hin und rück

ab **98,-**

IM PREIS ENTHALTEN

- **Flug ab/bis Frankfurt** nach Valletta und zurück mit Lufthansa. Innerdeutscher Anschlussflug auf Anfrage zubuchbar, siehe oben.
- **Transfer** Flughafen – Hotel – Flughafen
- **7 Übernachtungen mit Frühstück** im 4-Sterne-Hotel Seabank
- **6 Abendessen** im Hotel mit Wein, Bier, Wasser und Softdrinks
- **1 Abendessen** in einem Restaurant
- **Begrüßungsgetränk**
- **Umfangreiches Ausflugs- und Besichtigungsprogramm**
- **Alle Eintrittsgelder**
- **Informationsmaterial** zur Reise
- **Audiosystem** während der Führungen
- **Örtliche deutschsprachende Reiseleitung**
- **SPD-Reiseleitung**



Mdina



Valletta

WICHTIGE HINWEISE

- **Mindestteilnehmerzahl:** 15 Personen
- **Einreisebestimmungen:** Deutsche Staatsbürger benötigen einen gültigen Personalausweis oder Reisepass. Staatsangehörige anderer Länder und Besitzer

doppelter Staatsangehörigkeit lassen sich bitte vor ihrer Buchung von uns individuell beraten.

- **Kurtaxe:** € 0,50 pro Person und Nacht zahlbar vor Ort
- **Gut zu wissen:** Bitte beachtet unsere Hinweise auf S. 8.





Limone

SPD- URLAUB & MEE(H)R

HERRLICHER GARDASEE

In Italien nennt man ihn „Il Benaco“, der Gesegnete: den Gardasee. Wer einmal dort war, wird es verstehen, denn die Harmonie von alpiner und mediterraner Landschaft, von Gebirge und Wasser zieht alle Besucher des größten und schönsten italienischen Sees in ihren Bann. Palmen, Zitronen- und Olivenbäume säumen die üppig grünen Ufer, berühmte Weine wachsen hier, und rund um den See reihen sich so pittoreske wie geschichtsträchtige Orte aneinander. Der Gardasee ist für Italienfreunde der Inbegriff des mediterranen Südens – viele Gründe also, hier seinen Urlaub zu verbringen.



MUSSE UND ERHOLUNG

wechseln sich ab mit Erkundungsfahrten aus unserem Ausflugsangebot, das die Schönheiten rund um unseren Urlaubsort präsentiert.



Promenade in Riva del Garda

REISE-HIGHLIGHTS

- **Verona** – die Stadt der Liebe
- Rundfahrten mit Bootsfahrt in den **südlichen und nördlichen Gardasee**
- **Dolomiten** – UNESCO-Weltnaturerbe

UNSER URLAUBSHOTEL: 3-STERNE-HOTEL BRIONE IN RIVA DEL GARDA

Unser Hotel befindet sich in Riva del Garda. Der lebhaft mondäne Urlaubsort liegt umgeben von mächtigen Bergen an der schmalen Nordspitze des Gardasees und hat eine wechselhafte Geschichte. Hier treffen wir auf mediterrane Schönheit und alpine Tradition. Eine üppige Vegetation mit Zypressen, Oleander und Olivenbäumen, der historische Stadtkern und die herrliche Uferpromenade laden zu einem Aufenthalt ein. Das familiengeführte Hotel Brione liegt 300 m vom Strand und 1,5 km vom Stadt-

zentrum entfernt; ein Einkaufszentrum und eine Bushaltestelle befinden sich in unmittelbarer Nähe. Alle 75 Zimmer sind modern eingerichtet und verfügen über Badezimmer mit Dusche, Sat-TV, WLAN und Balkon. Eingebettet in einen schönen Garten, verfügt das Hotel außerdem über einen großen Außenpool. Täglich wird ein reichhaltiges Frühstücksbuffet angeboten; das hoteleigene Restaurant serviert regionale und italienische Spezialitäten, und eine Auswahl an Trentino-Weinen.



Zimmerbeispiel



Hotel Brione



Arena di Verona



Brenta-Dolomiten



Malcesine

UNSER AUSFLUGSPROGRAMM

SÜDLICHER GARDASEE

Unseren ersten Stopp machen wir in Bardolino. Dank des leichten spritzigen Rotweins ist das kleine Städtchen in aller Munde. Wir erkunden die Altstadt und verweilen an der schönen Promenade, bevor es noch südlicher geht. Bereits der römische Dichter Catull pries die Schönheit Sirmiones. Die Perle des Gardasees wird geprägt durch die mächtige Skali-gerburg, die zu den schönsten Wasserburgen Europas zählt. Eine Bootsfahrt von Sirmione nach Garda beschenkt uns am Nachmittag mit wunderschönen Panoramablicken. Garda, das dem See im 12. Jahrhundert seinen Namen gab, ist heute ein sehr beliebter Ferienort. Die herrliche Uferpromenade und der verwinkelte Altstadt kern bilden die perfekte Kulisse für einen gemütlichen Spaziergang.

NÖRDLICHER GARDASEE

Eleganz und Tradition prägen Riva am Norden des Gardasees, wo sich die steilen Ausläufer der Alpen im Wasser spiegeln. Nach einem Spaziergang am Ufer entlang erreichen wir die Altstadt, die geprägt ist von historischen Palästen im lombardisch-venezianischen Stil. Nach einem kleinen Rundgang führt uns eine Bootsfahrt nach Limone zur berühmten Zitronenriviera. Das kleine Örtchen liegt terrassenförmig an den See gebaut am Fuß eines steilen Berghanges – oberhalb davon liegen weite Olivenhaine und urige Zitronengärten. Nach einem Aufenthalt mit Gelegenheit zum Bummeln erwartet uns die nächste Bootsfahrt quer über den Gardasee mit herrlichen Aussichten zum mittelalterlichen Ort Malcesine. In den romantischen Gassen, die zwischen den bunten Häusern und üppigen Blu-

menarrangements hindurchführen, erlebt man das typisch italienische Flair.

VERONA

Verona blickt auf eine zweitausendjährige Geschichte zurück und vereint harmonisch Elemente aus verschiedenen historischen Epochen. Unser geführter Spaziergang beginnt an der Piazza Brà, die von der imposanten Arena beherrscht wird. Wenige Schritte entfernt befindet sich das Haus der Julia mit seinem berühmten Balkon, den William Shakespeare in seiner Tragödie verewigt hat und der zweifellos zu den obligatorischen Stationen unserer Reise gehört. Ebenso sehen wir die elegante Piazza delle Erbe, seit der Antike das politische und wirtschaftliche Zentrum der Stadt. Auf dem Rückweg zum Hotel besuchen wir ein schönes Landgut, auf dem wir zu einer Weinprobe eingeladen sind.

DOLOMITEN

Der heutige Ausflug führt uns in die fantastische Bergwelt der Brenta-Dolomiten. Wir fahren am Molvenosee entlang und besuchen den Naturpark Brenta, das größte Naturschutzgebiet des Trentino. Durch das Rendental erreichen wir das Genuatal, wo wir u.a. die Nardis-Wasserfälle bestaunen, die mehr als 130 m in die Tiefe stürzen. Weiterfahrt zum bekannten und sehr eleganten Wintersportort Madonna di Campiglio. Im Jahr 1910 entdeckte eine Gruppe von englischen Skifahrern die Winterschönheit dieses Ortes und erhob ihn in den Rang eines der schönsten Skigebiete des Alpenraums. Im Anschluss geht es über den Carlo-Magno-Pass zum Val di Non, wo wir alles über Äpfel lernen und zu einer Verkostung von Apfelprodukten einkehren.

WICHTIGE HINWEISE

- **Mindestteilnehmerzahl:** 20
- **Einreisebestimmungen:** Deutsche Staatsbürger benötigen einen gültigen Personalausweis oder Reisepass. Staatsangehörige anderer Länder und Besitzer doppelter Staatsangehörigkeit lassen sich bitte vor ihrer Buchung von uns individuell beraten.

- **Übernachtungssteuer:** € 4,- pro Zimmer und Nacht zahlbar vor Ort
- **Gut zu wissen:** Bitte beachtet unsere Hinweise auf S. 8.

SPD-FLUGREISE

8 Reisetage

TERMINE & PREISE (in € p. P.)

24.05. – 31.05.2026

06.09. – 13.09.2026

Doppelzimmer	1.165,-
EZ-Zuschlag	245,-

Bei eigener Anreise:

Doppelzimmer	865,-
EZ-Zuschlag	245,-

Auf Wunsch zubuchbar (in € p. P.)

A Ausflugspaket	
Verona, südlicher und nördlicher Gardasee, Dolomiten	369,-

Alle Ausflüge mit Eintrittsgeldern, örtlicher deutschsprachiger Reiseleitung und Audiosystem

IM PREIS ENTHALTEN

- Flug ab/bis Hamburg, Hannover, Bremen und Berlin via Frankfurt nach Verona mit Lufthansa oder Air Dolomiti
- Transfer Flughafen – Hotel – Flughafen
- Zugfahrt mit Railjet (ÖBB) von München nach Rovereto
- 7 Übernachtungen mit Frühstück im 3-Sterne-Hotel Brione in Riva del Garda
- 7 Abendessen im Hotel
- Informationsmaterial zur Reise
- Örtliche deutschsprachige Reiseleitung
- SPD-Reiseleitung



Riva del Garda



Sirmione



Urbino



SPD-STANDORTRUNDREISE

BOLOGNA, RAVENNA, URBINO UND DIE ANDEREN

Eine Reise voller Kulturschätze: Byzantinische Kunst, mittelalterliche Architektur, Meisterwerke der italienischen Malerei. Von Rimini aus erkunden wir die umliegenden Juwelen Bologna, Ravenna und Urbino, bevor wir kleineren, vom Tourismus noch nicht überlaufenen Ortschaften wie Jesi und Gradara unsere Aufmerksamkeit widmen. Frühjahr und Herbst sind dabei perfekte Jahreszeiten für Wissensdurstige und Feinschmecker.



REISE-HIGHLIGHTS

- UNESCO-Weltkulturerbe **Ravenna, Bologna, Parma**
- Renaissance-Schönheit **Urbino**
- **Biblioteca Malatestiana** - älteste humanistische Bibliothek



Mosaik in Ravenna

1. TAG: ANREISE

Flug nach Bologna. Transfer zum Hotel Sovrana in Rimini, Check-in und Abendessen.

2. TAG: RAVENNA

Heute freuen wir uns auf Ravenna, wo wir auf Wunderwerke spätantiker und byzantinischer Baukunst treffen. Unser geführter Rundgang startet mit der Besichtigung der großartigen Basilika Sant'Apollinare Nuovo. Danach geht es zum Mausoleum der römischen Kaiserin Galla Placidia. Das Mausoleum gehört zusammen mit allen anderen Meisterwerken des römischen Mosaiks zum UNESCO-Weltkulturerbe. In unmittelbarer Nähe steht auch die Basilika San Vitale. Die frühchristliche Kirche diente als Vorbild für den Grundriss der Aachener Pfalzkapelle. Bevor wir die Stadt verlassen, führt uns ein kleiner Abstecher zum Grabmal von Theoderich. Das ungewöhnliche Bauwerk gilt als herausragendste Bauleistung der Ostgoten in Italien. (ca. 140 km)

3. TAG: RIMINI – CESENA

Rimini ist weit mehr als nur ein beliebter Badeort. Die Stadt vereint Geschichte, Kultur und mediterranes Lebensgefühl. Hier begegnet man Zeugnissen aus der römischen Vergangenheit wie dem imposanten Augustusbogen bis hin zu großen Kunstschätzen aus dem Mittelalter. Giotto selbst war hier und schuf ein großartiges Fresko, das heute in der Kathedrale zu bewundern ist. Am Nachmittag fahren wir mit der Bahn nach Cesena, um die Biblioteca Malatestiana zu besuchen. Sie gilt als die älteste bürgerliche Bibliothek Europas, die seit ihrer Gründung im Jahr 1452 ununterbrochen öffentlich zugänglich ist – und das in ihrem ursprünglichen Gebäude! Seit 2005 gehört sie zum UNESCO-Weltdokumentenerbe, als einzige erhaltene humanistische Bibliothek ihrer Art. (ca. 80 km)

4. TAG: TAG ZUR FREIEN VERFÜGUNG

Uns sollte die Freizeitgestaltung nicht schwerfallen. Jeden Mittwoch und Samstagvormittag verwandelt sich die Altstadt von Rimini in ein buntes Meer aus Ständen, Düften und Stim-



Tiberiusbrücke, Rimini



© pascal stock.adobe.com



Gradara

© Oleg Zhukov - stock.adobe.com

men. Ein Marktbesuch ist in jedem Fall empfehlenswert sowie ein Spaziergang am Strand.

5. TAG: BOLOGNA

Die Altstadt von Bologna zählt zu den schönsten und besterhaltenen historischen Zentren Italiens. Umgeben von einer Stadtmauer aus dem 16. Jahrhundert, erstreckt sich ein Netz aus über 40 km Arkadengängen, die zum UNESCO-Weltkulturerbe gehören und der Stadt ihren unverwechselbaren Charakter verleihen. Wir beginnen unsere Tour auf der Piazza Maggiore, dem Herzen der Stadt mit ihren berühmten Palästen, dem Neptunbrunnen und der Basilika San Petronio. Nun geht es weiter zum Asinelli-Turm, dem Wahrzeichen der Stadt. Anschließend besuchen wir das lebhafteste Marktviertel, von den Bolognesen Quadrilatero genannt, und uns wird sofort klar, wieso Bologna schon immer die kulinarische Hauptstadt Italiens war. (ca. 250 km)

6. TAG: FABRIANO – JESI

Fabriano gilt als die Wiege der europäischen Papierherstellung. Bereits im Jahr 1276 wurde hier die erste Papiermühle Europas gegründet. Diese Tradition lebt bis heute fort – unter anderem im Museo della Carta e della Filigrana, das faszinierende Einblicke in die Kunst der Papier- und Wasserzeichenherstellung bietet. Zu Mittag sind wir auf einem Bauernhof zu Gast. Weiterfahrt nach Jesi. Die Stadt ist vor allem als Geburtsort des Stauferkaisers Friedrich II. bekannt. Zu den bedeutendsten Sehenswürdigkeiten gehören die Stadtmauer, der Palazzo della Signoria und die Kathedrale. (ca. 300 km)

7. TAG: GRADARA – URBINO

Am Vormittag besuchen wir Gradara und seine imposante Burg. Sie stammt aus dem 12. Jahrhundert und zählt zu den am besten erhaltenen

mittelalterlichen Bauwerken Italiens. Die Burg ist vor allem als Schauplatz der tragischen Liebesgeschichte von Paolo und Francesca bekannt, die von Dante in seiner Göttlichen Komödie verewigt wurde. Am Nachmittag fahren wir nach Urbino. Die Stadt gilt als Schönheitskönigin der Renaissance und dank ihrer vielen herrlichen Kirchen und ihrer imposanten Architektur zählt Urbino zum Weltkulturerbe der UNESCO. Wir spazieren durch die Altstadt und sehen zahlreiche Sehenswürdigkeiten, bevor wir in die Nationalgalerie gehen. Das Museum befindet sich im Palazzo Ducale und beherbergt Werke weltberühmter Künstler wie Raffael, Tizian und Piero della Francesca. (ca. 130 km)

8. TAG: ABREISE

Nach dem Frühstück erfolgt der Transfer zum Flughafen und wir treten die Heimreise an.

UNSER HOTEL:

4-STERNE HOTEL SOVRANA

Das Hotel liegt zentral in Rimini, nur etwa 100 Meter vom Strand entfernt und bietet eine ideale Kombination aus Komfort, Stil und Wellness. Die Zimmer sind mit thematischem Design eingerichtet, das die adriatische Riviera widerspiegelt. Sie verfügen über SAT-TV, Safe, Bad mit Dusche und Balkon.



Bologna

© Hotel Sovrana

WICHTIGE HINWEISE

- **Mindestteilnehmerzahl:** 20 Personen
- **Einreisebestimmungen:** Deutsche Staatsbürger benötigen einen gültigen Personalausweis oder Reisepass. Staatsangehörige anderer Länder und Besitzer doppelter Staatsangehörigkeit lassen sich bitte vor ihrer Buchung von uns individuell beraten.
- Insbesondere aufgrund der Wegstrecken bei Ausflügen und Besichtigungen ist diese Reise für Gäste mit eingeschränkter Mobilität nicht geeignet.
- **Citytax:** € 3,- pro Person pro Nacht zahlbar vor Ort
- **Gut zu wissen:** Bitte beachtet unsere Hinweise auf S. 8.

SPD-FLUGREISE

8 Reisetage

TERMINE & PREISE (in € p. P.)

12.04. – 19.04.2026

23.09. – 30.09.2026

Doppelzimmer 1.590,-
EZ-Zuschlag 240,-

Auf Wunsch zubuchbar (in € p. P.)

A Innerdeutscher Anschlussflug
ab vielen Flughäfen
hin und rück ab 98,-

IM PREIS ENTHALTEN

- **Flug ab/bis Frankfurt und Berlin** (via Frankfurt) nach Bologna mit Lufthansa oder Air Dolomiti. Innerdeutscher Anschlussflug auf Anfrage zubuchbar, siehe oben.
- **Zugfahrt mit Railjet** (ÖBB) von München nach Rimini auf Anfrage
- **Transfer** Flughafen – Hotel – Flughafen
- **7 Übernachtungen mit Frühstück** im 4-Sterne-Hotel Sovrana in Rimini
- **6 Abendessen** im Restaurant
- **1 Mittagessen** mit Weinprobe
- **Umfangreiches Ausflugs- und Besichtigungsprogramm**
- **Alle Eintrittsgelder**
- **Audiosystem** während der Führungen
- **Informationsmaterial** zur Reise
- **Örtliche deutschsprachende Reiseleitung**
- **SPD-Reiseleitung**



Bologna

© pascal stock.adobe.com



San Gimignano

SPD-STANDORTRUNDEISE

TOSKANA – GANZ KLASSISCH

Toskana – nur ein Wort, und vor dem inneren Auge erscheinen Bilder einer weiten Landschaft mit sanften Hügeln, geschwungenen, zypressengesäumten Landstraßen und goldenen Feldern. Aber nicht nur: Florenz als Wiege der Renaissance, Volterra als Hauptstadt der Etrusker, Pisa, Siena, Lucca, San Gimignano bilden ein Ensemble von einmaliger Schönheit. Also ein Muss für jeden Italien-Fan!



REISE-HIGHLIGHTS

- 4 x UNESCO-Weltkulturerbe: **Florenz, Pisa, Siena und San Gimignano**
- **Lucca**, Puccini-Stadt und klassische Schönheit
- Besuch der **Marmorbrüche** in Carrara



Pisa

1. TAG: ANREISE

Nach Ankunft in Pisa erfolgen der Transfer nach Montecatini Terme zum Hotel Ariston und das Abendessen.

2. TAG: VOLTERRA – SAN GIMIGNANO

Von der Etruskerzeit bis zur Renaissance hat die Geschichte in Volterra ihre Spuren hinterlassen. Mittelpunkt der Stadt ist die Piazza dei Priori, die vom ältesten Rathaus der Toskana beherrscht wird. Die Stadt ist außerdem für die Verarbeitung von Alabaster bekannt und die Gegenstände, die aus dieser alten etruskischen Kunst hervorgehen, gehören zu den wichtigsten Handwerksprodukten Italiens. San Gimignano erkennt man schon von Weitem. Vierzehn Geschlechtertürme erinnern heute an den Glanz dieser Stadt, die im Mittelalter ein wichtiges Ziel entlang der Frankenstraße war. Der Gang durch die mittelalterlichen Gassen führt uns bis zur Piazza della Cisterna und weiter zu der Befestigungsanlage, von der aus sich ein wunderschöner Panoramablick öffnet.

(ca. 210 km)

3. TAG: PISA – CARRARA

In der mittelalterlichen Stadtmauer von Pisa lockt ein Torbogen und nach nur einem Schritt steht man vor einem Wunder! Es raubt einem für einige Sekunden den Atem, wenn man vor der berühmten Piazza dei Miracoli steht. Ein einziger Blick umfängt vier der unglaublichsten marmornen Monumentalbauten aus dem Mittelalter. Das Baptisterium, die Kathedrale, der Schiefe Turm und der Monumentalfriedhof stehen im Glanz ihres Marmors seit mehr als tausend Jahren als Symbole des Christentums und des Ruhms der antiken Stadt. Um besser die Geschichte und die Bedeutung des Marmorabbaus für die Region zu verstehen, besuchen wir am Nachmittag die berühmten Carrara-Marmorsteinbrüche. (ca. 190 km)

4. TAG: FLORENZ

Heute steht die Besichtigung von Florenz auf dem Programm, das wir bequem mit dem Zug erreichen. Es wäre nicht möglich, an einem einzigen Tag die Fülle an Kunst- und Bauwerken der toskanischen Hauptstadt zu besichtigen, deshalb konzentriert sich unser geführter



Florenz

Rundgang auf die Hauptsehenswürdigkeiten; wir sehen u. a. den Domplatz mit dem bekannten Glockenturm von Giotto, die Piazza della Signoria, die Uffizien (Außenbesichtigung) und die Alte Brücke (Ponte Vecchio).

(ca. 100 km)

5. TAG: TAG ZUR FREIEN VERFÜGUNG

Der heutige Tag steht zur freien Verfügung. Wie wäre es mit einer Bahnfahrt ans Meer nach Viareggio oder mit einem Ausflug mit der ältesten Standseilbahn Italiens nach Montecatini Alto?

6. TAG: SIENA – CHIANTI-GEbiet

Vielleicht atmet man in Siena mehr als in anderen Städten der Toskana die Atmosphäre eines lebendigen mittelalterlichen Zentrums. Eingeschmiegt in die sanften Rundungen der Chianti-Hügel hat Siena viel zu bieten: etwa die Piazza del Campo, einen einzigartigen muschelförmigen Platz, auf dem seit Jahrhunderten die Tradition des mittelalterlichen Spektakels des Palio stattfindet, die gotische

Kathedrale und das Geburtshaus der heiligen Katharina. Die Rückfahrt wollen wir gleich nutzen, um das bekannteste Weinanbaugebiet Italiens zu durchqueren. Eine 70 km lange Weinstraße, die „Via Chiantigiana“, führt durch eine großartige Kulturlandschaft. Eine Weinverkostung darf nicht fehlen.

(ca. 230 km)

7. TAG: LUCCA

Heute geht es per Bahn nach Lucca, die Stadt der hundert Kirchen und der wunderschönen mittelalterlichen Stadtmauer. Den ersten Halt machen wir bei der Kathedrale San Martino, ein Meisterwerk romanischer Baukunst. Zu den weiteren Programmpunkten gehören der Marktplatz, der seinen eindrucksvollen Grundriss dem Ursprung als römisches Amphitheater verdankt, die Kirche San Michele, Basilika San Frediano und die Via Fillungo, eine schöne Einkaufsstraße, die dem Verlauf des römischen Cardo folgt. Unser Spaziergang endet am Guinigi-Turm, der mit seiner von Steineichen bewachsenen Spitze ein Wahrzeichen von Lucca ist.

(ca. 170 km)

8. TAG: ABREISE

Nach dem Frühstück erfolgen der Transfer zum Flughafen und der Rückflug nach Deutschland.

UNSER HOTEL:

4-STERNE-HOTEL ARISTON

Das Hotel in Montecatini Terme bietet alles, was man für einen komfortablen Aufenthalt braucht: zentrale Lage und exzellente Einrichtungen. Alle 72 Zimmer verfügen über Klimaanlage, SAT-TV, Minibar, Safe und kostenlosem WLAN. Das Hotelrestaurant bietet regionale und internationale Speisen an. Die Nutzung des Wellness-Bereichs mit Whirlpool, türkischem Bad und Erlebnisduschen ist gegen Aufpreis möglich.



Kathedrale, Siena

WICHTIGE HINWEISE

- **Mindestteilnehmerzahl:** 20 Personen
- **Einreisebestimmungen:** Deutsche Staatsbürger benötigen einen gültigen Personalausweis oder Reisepass. Staatsangehörige anderer Länder und Besitzer doppelter Staatsangehörigkeit lassen sich bitte vor ihrer Buchung von uns individuell beraten.

- Insbesondere aufgrund der Wegstrecken bei Ausflügen und Besichtigungen ist die Reise für Gäste mit eingeschränkter Mobilität nicht geeignet.
- **Citytax:** € 3,- pro Person und Nacht zahlbar vor Ort
- **Gut zu wissen:** Bitte beachtet unsere Hinweise auf S. 8.



SPD-FLUGREISE

8 Reisetage



TERMINE & PREISE (in € p. P.)

26.04. – 03.05.2026

07.10. – 14.10.2026

Doppelzimmer
EZ-Zuschlag1.655,-
280,-

IM PREIS ENTHALTEN

- **Flug ab/bis Hamburg, Berlin via Frankfurt nach Pisa** mit Lufthansa oder Air Dolomiti. Weitere Flughäfen auf Anfrage
- **Transfer** Flughafen – Hotel – Flughafen
- **7 Übernachtungen mit Frühstück** im 4-Sterne- Hotel Ariston in Montecatini Terme
- **7 Abendessen**
- **1 Weinverkostung**
- **Bahnfahrkarten** für die Strecken nach Florenz und Lucca
- **Umfangreiches Ausflugs- und Besichtigungsprogramm**
- **Alle Eintrittsgelder**
- **Audiosystem** während der Führungen
- **Informationsmaterial zur Reise**
- **Örtliche deutschsprechende Reiseleitung**
- **SPD-Reiseleitung**



Puccini-Denkmal, Lucca



SPD-Gruppe 2025 bei den Carrara-Marmorsteinbrüchen



Weingut Aglioni

INDIVIDUAL

WEINGUT AGLIONI IN SAN MINIATO / TOSKANA

Mitten im Herzen der Toskana befindet sich dieses alte Weingut mit einem Bio-Betrieb für Weinanbau und Olivenproduktion. Von hier bietet sich ein grandioser Panoramablick von Lucca bis Volterra und Pisa sowie Florenz sind in 30 Minuten erreichbar.

Nachhaltigkeit und Entschleunigung ist das Motto, was den Aufenthalt für jedes Alter, ob Paare, Freunde oder Familien, so ideal macht.

REISE-HIGHLIGHTS

- Absoluter **Geheimtipp**
- **Slowfood, Nachhaltigkeit** und **Entschleunigung**
- **4-gängige Abendessen** (bei HP) mit Bioprodukten
- **Einsam gelegen**, aber mitten zwischen städtebaulichen Perlen



Pool-Bereich

Das Weingut bietet seinen Gästen viele vorteilhafte Bedingungen, die in der Branche sonst üblich sind. Dies ist zum einen die Möglichkeit, den Urlaub ganz individuell nach den eigenen Bedürfnissen zu planen. Auch kann man nicht nur bei einem Zimmer mit Halbpension, sondern auch, wenn man eine Ferienwohnung oder Ferienhaus nehmen möchte, an jedem beliebigen Tag der Woche an- oder abreisen und beliebig lange bleiben, sofern der Belegungsplan des Hauses dies ermöglicht. In diesem Falle wird der Aufenthalt tageweise abgerechnet. Zum anderen gibt es keine Saisonpreise, sondern eine einheitliche Preisliste, um nicht gerade die Familien zu benachteiligen, die wegen der Schulferien immer zur Hochsaison in den Urlaub fahren müssen. Darüber hinaus sind bei den Mietpreisen alle Nebenkosten wie Wasser, Strom, Gas, Bettwäsche etc. eingeschlossen. Nur Heizkosten und Handtücher, deren Gebrauch immer sehr persönlich und unterschiedlich ist, werden extra berechnet. Alle Wohneinheiten haben Dusche / WC, Gasherd mit Ofen in der Küche und Heizung / Zentralheizung.

ZIMMER IM HAUPTHAUS

Individuell und liebevoll eingerichtet im klassischen toskanischen Stil.

Preis pro Person mit Halbpension:

Doppelzimmer / Tag € 78,-

Einzelzimmer-Zuschlag / Tag € 24,-

FERIENWOHNUNGEN

VOLTERRA

ca. 46 qm, für 2–3 Personen

Im 1. Stock mit Blick nach Süden, ein großes Schlafzimmer, gemütliche Wohnküche mit Zusatzbett (Sofa).

Preis pro Wohneinheit (nur Übernachtung):

pro Woche € 810,-

oder Tag € 116,-

AREZZO

ca. 55 qm, für 3–4 Personen

Im 1. Stock mit Blick nach Süden, ein Schlafzimmer, große Wohnküche mit zwei Liegesofas.

Preis pro Wohneinheit (nur Übernachtung):

pro Woche € 860,-

oder Tag € 123,-

FIRENZE

ca. 80 qm, für bis zu 5 Personen

Im älteren Teil des Gebäudes mit ursprünglicher Architektur, z. B. mit riesigen Dachbalken, zwei Schlafzimmer (das größere Schlafzimmer mit ca. 36 qm und einem kleinen Balkon zum Nordwesten mit Blick auf San Miniato und den Apennin), große, gemütliche Wohnküche mit offenem Kamin.

Preis pro Wohneinheit (nur Übernachtung):

pro Woche € 910,-

oder Tag € 130,-



FeWo Volterra



FeWo Firenze



FeHa San Miniato



FeHa Siena

FERIENHÄUSER

SIENA *

ca. 48 qm, für 3 Personen

Auf der Ostseite des Gutshofes gelegen, direkt an einem alten Weiher mit reicher Flora und Fauna. Das Haus, eine frühere Scheune, hat zwei Stockwerke. Im unteren Stockwerk ist ein gemütlicher Wohnraum mit großem, offenem Kamin und Sofa, separater Küche und Bad, im ersten Stock liegt das Schlafzimmer.

Preis pro Wohneinheit (nur Übernachtung):
pro Woche € 880,-
oder Tag € 126,-

SAN MINIATO *

ca. 58 qm, für 3–4 Personen

Große Wohnküche, Bad, Schlafzimmer mit Doppelbett, Schlafzimmer mit einem/zwei Einzelbetten, eigene Terrasse mit Blick in die Olivenhaine und auf San Miniato

Preis pro Wohneinheit (nur Übernachtung):
pro Woche € 940,-
oder Tag € 135,-

ELBA **

ca. 100 qm, für 7 Personen

Ehemaliges landwirtschaftliches Zweckgebäude, auf der Südseite des Gutshofes gelegen, mit Schweinestall, Karren- und Geräteschuppen sowie Scheune und Kornkammer des

Landgutes (1999 komplett renoviert). Im Erdgeschoss: große, gemütliche Wohnküche, Wohnzimmer, zwei Schlafzimmer (eins davon mit eigenem Bad), jeweils direkter Zugang auf die Terrasse. Im Obergeschoss: Bad mit Badewanne, sehr großes Schlafzimmer mit Doppelbett, kleiner Nebenraum mit Einzelbett. Traumhafte, über 60 qm große Terrasse mit altem, schattenspendendem Olivenbaum. Preis pro Wohneinheit (nur Übernachtung):

ELBA XL**

mit einem zusätzlichen Schlafzimmer für 2–3 Personen, für bis zu 10 Personen

CAPRAIA* ca. 80 qm / für 4–5 Personen

Das Haus „Elba“ ohne das eine Schlafzimmer mit Bad im Erdgeschoss.

mit 3 Schlafzimmern / bis 10 Personen

Elba XL:
pro Woche € 1.480,-
oder Tag € 212,-

mit 2 Schlafzimmern / bis 7 Personen

Elba
pro Woche € 1.280,-
oder Tag € 183,-

mit 1 + 1 / 2 Schlafzimmern / bis 4 Personen

Capraia
pro Woche € 990,-
oder Tag € 142,-



Haus Elba/ElbaXL/Capraia

WICHTIGE HINWEISE

- **Mindestteilnehmerzahl:** keine
- **Einreisebestimmungen:** Deutsche Staatsangehörige benötigen einen gültigen Reisepass oder Personalausweis. Staatsangehörige anderer Länder und Besitzer

doppelter Staatsangehörigkeit lassen sich bitte vor Ihrer Buchung von uns individuell beraten.

- **Gut zu wissen:** Bitte beachtet unsere Hinweise auf S. 8.



INDIVIDUAL

Freie Wahl der Reisetage



TERMINE

Von April bis Oktober zu frei wählbaren Terminen und An- und Abreisetagen



PREISE (€)

Siehe Reisebeschreibung

Auf Wunsch zubuchbar (in € p. P.)

A Hunde zusätzlich einmalig 45,-
Nur bei Ferienwohnungen und -häusern gilt:

B Täglicher Zimmerservice pro Tag: 8,-

Gerne können die Mahlzeiten täglich und **individuell vor Ort** dazubuchung werden. Bei Buchung FeWO oder FeHa
Frühstück/Tag: ca. 18,-
Abendessen/Tag: ca. 35,-

IM PREIS ENTHALTEN

- **Zimmer (DZ/EZ) im Haupthaus** mit Halbpension, Zimmerservice und Handtüchern
- **Für alle Häuser und Ferienwohnungen gilt:** In den Preisen sind Gas, Wasser, Strom, Bettwäsche (**Handtücher nicht!**) und Heizung enthalten (außer mit * / ** gekennzeichnete Ferienhäuser mit € 60,- / 90,- Wochenheizpauschale).
- Für die Appartements und Ferienhäuser wird bei der Ankunft eine **Kaution in Höhe von € 150,-** erhoben.
- **Die Endreinigung beträgt € 60,-** (Haus Elba € 90,-)
- Die Übergabe der Zimmer und der Wohneinheiten ist **ab 16:00 Uhr möglich.**
- **Tagespauschale für inkludierte Halbpension** in den Ferienwohnungen / Ferienhäusern (bei voller Belegung):
In den Wohnungen:
€ 88,- pro Person/Tag
in diesem Falle entfällt die Wochenmiete
In den Ferienhäusern:
€ 94,- pro Person/Tag
in diesem Falle entfällt die Wochenmiete



Beispiel Doppelzimmer



Ravello, Amalfiküste

SPD-STANDORTRUNDREISE

GOLF VON NEAPEL & AMALFIKÜSTE

Wer das italienische Lebensgefühl, eine Jahrtausende alte Kultur und atemberaubende Landschaften erleben will, muss den Golf von Neapel besuchen. Standort unserer Reise ist das günstig am Meer gelegene Hotel Caravel in Sant'Agello, wenige Kilometer von Sorrent entfernt. Von hier aus lassen sich herrliche Ausflüge unternehmen, wie nach Pompeji, Paestum, Capri, Neapel und an die Amalfiküste.



REISE-HIGHLIGHTS

- UNESCO-Weltkulturerbe **Pompeji, Paestum und Amalfiküste**
- Tagesausflug nach **Capri**
- Besuch des **Archäologischen Nationalmuseums** in Neapel



Amalfi

1. TAG: ANREISE

Flug nach Neapel, Transfer ins Hotel Caravel in Sant'Agello zum Check-in und Abendessen.

2. TAG: PAESTUM – SALERNO

Der heutige Ausflug führt nach Paestum (UNESCO-Weltkulturerbe) – Die Stadt, die 600 v. Chr. unter dem Namen Poseidonia von den Griechen gegründet wurde, entwickelte sich rasch zu einem blühenden Zentrum mit monumentalen Bauwerken. Die drei dorischen Tempel – der Tempel der Hera, der Athena und des Neptun – zählen zu den besterhaltenen ihrer Art weltweit. Auf dem Rückweg legen wir eine Pause in Salerno ein. In dieser beschaulichen Hafenstadt, ohne störenden Massentourismus, werden wir das echte Süditalien erleben.

(ca. 200 km)

3. TAG: CAPRI

Wir fahren mit dem Schnellboot nach Capri. Wir verweilen an der Piazzetta, dem zentralen Platz der Insel mit dem Uhrenturm und dem Rathaus. Außerdem besichtigen wir die Villa San Michele, die der schwedische Arzt und

Schriftsteller Axel Munthe Ende des 19. Jahrhunderts in großartiger Lage errichten ließ, spazieren durch die ehemaligen Gärten des Kaisers Augustus auf dem Gelände eines Kartäuserklosters und haben Zeit für einen Bummel.

4. TAG: TAG ZUR FREIEN VERFÜGUNG

Den heutigen Tag wollen wir geruhsam angehen. Wir haben Zeit zur Entspannung oder für eigene Unternehmungen. Wir empfehlen einen Spaziergang nach Sorrent. Das lebhafteste Städtchen, Geburtsort des Dichters Torquato Tasso, liegt auf einem Felsen und beeindruckt durch seine herrlichen Gärten und Aussichtsterrassen. Besonderes Flair vermitteln auch die üppigen Orangen- und Zitronenplantagen, für die die Region berühmt ist. Zu den Sehenswürdigkeiten der Stadt zählen der Dom, das griechische Stadttor, die Villa Comunale und das Kloster San Francesco mit seinem malerischen Kreuzgang.

5. TAG: AMALFIKÜSTE

Heute entdecken wir die Amalfiküste, eine der schönsten Küstenlandschaften der Welt.



Faraglioni, Capri



Paestum



Sorrent

Vorbei am mondänen Badeort Positano – dem einzigen „senkrechten Ort der Welt“, wie der Schriftsteller John Steinbeck das an einem Steilhang gelegene zauberhafte Örtchen beschrieb – erreichen wir die alte Seerepublik Amalfi mit ihrem Dom aus dem 11. Jahrhundert. Schließlich besuchen wir in Ravello die Villa Rufolo mit ihrem berühmten Garten, der schon Komponisten wie Richard Wagner, Edvard Grieg und Giuseppe Verdi inspirierte.

(ca. 90 km)

6. TAG: POMPEJI UND VESUV

Für Freunde der europäischen Kulturgeschichte dürfte der Tag zu einem Höhepunkt werden. Wir besuchen Pompeji, das großartigste Beispiel einer ausgegrabenen altrömischen Stadt. An sehr vielen Stellen scheint das durch den Vulkanausbruch im Jahr 79 n. Chr. jäh beendete Leben nur unterbrochen zu sein. Wir erkunden das Forum und die Thermen, besuchen das antike Theater, sehen bemalte Wohnhäuser und fühlen uns ins die Antike zu-



Pompeji

rückversetzt. Nach der Mittagspause fahren wir zum Vesuv und unternehmen eine Wanderung zum Krater (leicht, ca. 3,5 km, Gehzeit: ca. 1,5 Std., +/- 165 Höhenmeter). Oben angekommen erwartet uns ein spektakulärer Blick in den 580 Meter breiten Krater und auf den Golf von Neapel.

7. TAG: NEAPEL

Neapel hat eine wechselhafte Geschichte hinter sich und überall sind herrliche Denkmäler, Kirchen und Paläste zu sehen. Während der Stadtrundfahrt erhalten wir einen Überblick über die wichtigsten Sehenswürdigkeiten, wie z. B. die elegante Piazza del Plebiscito mit dem Königspalast, dem San Carlo-Theater und der Galleria Umberto I. Danach geht es in die Altstadt: Ein absolutes Highlight ist die Via San Gregorio Armeno, eine kleine Seitenstraße, in der die Tradition der Krippenbauer in allen ihrer Facetten präsentiert wird. Nach der freien Mittagspause besuchen wir noch das Archäologische Nationalmuseum und schließen damit unsere Erkundungstour in die Welt der Antike ab.

(ca. 100 km)

8. TAG: ABREISE

Nach dem Frühstück erfolgt der Transfer zum Flughafen und wir kehren in die Heimatorte zurück.

UNSER HOTEL:

4-STERNE-HOTEL CARAVEL

Das Hotel befindet sich in Sant'Agnello nahe Sorrent und beeindruckt mit seiner Aussicht auf den Golf von Neapel. Die hell eingerichteten Zimmer verfügen u. a. über eine Klimaanlage, Minibar und kostenloses WLAN. Zimmer mit Balkon und Meerblick sind gegen Aufpreis möglich. Das hoteleigene Restaurant bietet regionale Spezialitäten.

SPD-FLUGREISE

8 Reisetage

TERMINE & PREISE (in € p. P.)

11.04. – 18.04.2026

20.10. – 27.10.2026

Doppelzimmer 1.715,-
EZ-Zuschlag 385,-

Auf Wunsch zubuchbar (in € p. P.)

A Innerdeutscher Anschlussflug
ab vielen Flughäfen
hin und rück **ab 98,-**

B Rail & Fly
hin und rück 2. Kl. **82,-**

IM PREIS ENTHALTEN

- **Flug ab/bis Frankfurt oder München** nach Neapel mit Lufthansa. Innerdeutscher Anschlussflug auf Anfrage zubuchbar, siehe oben.
- **Transfer** Flughafen – Hotel – Flughafen
- **7 Übernachtungen mit Frühstück** im 4-Sterne-Hotel Caravel in Sant'Agnello
- **7 Abendessen** im Hotel
- **Umfangreiches Ausflugs- und Besichtigungsprogramm**
- **Alle Eintrittsgelder**
- **Audiosystem** während der Führungen
- **Informationsmaterial** zur Reise
- **Örtliche deutschsprachende Reiseleitung**
- **SPD-Reiseleitung**



Neapel mit Blick auf Vesuv



Hotel Caravel

WICHTIGE HINWEISE

- **Mindestteilnehmerzahl:** 20 Personen
- **Einreisebestimmungen:** Deutsche Staatsbürger benötigen einen gültigen Personalausweis oder Reisepass. Staatsangehörige anderer Länder und Besitzer doppelter Staatsangehörigkeit lassen sich bitte vor ihrer Buchung von uns individuell beraten.

- Insbesondere aufgrund der Wegstrecken bei Ausflügen und Besichtigungen ist diese Reise für Gäste mit eingeschränkter Mobilität nur bedingt geeignet
- **Citytax:** € 4,- pro Person und Nacht zahlbar vor Ort
- **Gut zu wissen:** Bitte beachtet unsere Hinweise auf S. 8.



Polignano a Mare

SPD-STANDORTRUNDREISE

APULIEN – ITALIENS ZAUBERHAFTER SÜDEN

Einzigartige Wohnsiedlungen, wie die Trulli von Alberobello und die Sassi von Matera, weite Olivenhaine und wunderschöne Küsten bilden eine fantastische Kulisse, die jeden Besucher beeindruckt wird. Auf dieser Reise tauchen wir ein in die Vielfalt der Kultur, besuchen romanische Burgen und Barockstädte, kosten regionale Spezialitäten und erleben das typische süditalienische Flair. Benvenuti in Puglia!



REISE-HIGHLIGHTS

- **UNESCO-Weltkulturerbe:**
Castel del Monte, Alberobello, Matera
- **Grotte di Castellana,**
beeindruckende Tropfsteinhöhlen
- **Mittagessen mit Folklore**
auf der Masseria Priore



Kathedrale, Trani

1. TAG: ANREISE

Flug nach Bari oder Brindisi und Transfer zum 4-Sterne-Hotel del Levante in Torre Canne.

2. TAG: GROTTE DI CASTELLANA – ALBEROBELLO

Heute erkunden wir das Itria-Tal im Herzen Apuliens. Erst widmen wir unsere Aufmerksamkeit dem malerischen Ort Alberobello, der wegen seiner „Trulli“, traditionellen Trockensteinhöhlen mit kegelförmigen Dächern, zum UNESCO-Weltkulturerbe gehört. Am frühen Nachmittag ist ein Gespräch mit Vertretern des Sozialprojekts Libera Terra geplant; bei dem Treffen erfahren wir mehr über den Verein, der Land und Strukturen verwaltet, die zur Mafia gehörten und beschlagnahmt wurden. Anschließend besuchen wir die Grotte di Castellana. Dieses unterirdische Karsthöhlensystem gilt als eines der schönsten und spektakulärsten Europas.

3. TAG: CASTEL DEL MONTE – TRANI

Wie eine Krone, abgelegt auf einem Hügel, erscheint das Castel del Monte, einer der schönsten und geheimnisvollsten Bauten

des Mittelalters. Der Stauferkaiser Friedrich II. hat diese spektakuläre achteckige Bastion wahrscheinlich als sein Jagdschloss selbst entworfen. Bereits am Eingangsportal lässt sich der geistige Horizont Friedrichs erahnen: Pilaster, Architrav und Giebel entstammen der Formensprache der Antike, die Kapitelle der Zisterziensergotik, die Einfassung oben und die prunkvolle Ausführung dem Islam. Den Nachmittag wollen wir in Trani verweilen; das schöne Fischerdorf mit der aus weißem Stein erbauten Kathedrale San Nicola Pellegrino ist der ideale Ort, um die milden Sonnenstrahlen zu genießen.

4. TAG: LECCE – OTRANTO

In Lecce, der vornehmen Barockstadt mit ihrer einzigartigen Architektur, nehmen wir uns ausreichend Zeit, um den Dom, die Piazza Sant'Oronzo und die Basilika Santa Croce zu besichtigen. In Otranto genießen wir das mediterran-griechische Flair der Stadt mit den engen, gepflasterten Gässchen und weißen niedrigen Häusern. Bei einem Stadtrundgang besuchen wir u. a. die Kathedrale, die für ihren herrlichen Mosaikfußboden berühmt ist.



Matera

5. TAG: ALTAMURA – MATERA

In Altamura besuchen wir u. a. die prachtvolle Kathedrale in der mittelalterlichen Altstadt, bevor wir Matera erreichen. Die Stadt der „Sassi“ (in den Tuffstein gegrabene und später mit Fassaden verkleidete Wohnhöhlen) nennt man sie. Ein dichtes Netz an übereinander liegenden Grotten, zahlreiche Felsenkirchen mit raffinierten Innendekorationen und male- rische Aussichtspunkte bilden eine ein- zigartige Kulisse. Seit 1993 gehört die Altstadt von Matera zum UNESCO-Weltkulturerbe: „Eine der unglaublichsten organisierten Stadtstruk- turen der Erde, ein absolutes Meisterwerk des Geistes und der Anpassungsfähigkeit“, sagt die UNESCO.

6. TAG: BARI – POLIGNANO A MARE

Am Vormittag erkunden wir die malerische Altstadt von Bari, „Bari vecchia“, hier trifft man auf alte Traditionen und mittelalterliche Architektur. Zu den Hauptsehenswürdigkei- ten gehören die berühmte Basilika San Nicola, Grabstätte des heiligen Nikolaus, und die Ka- thedrale San Sabino, ein majestätisches Bei- spiel von Eleganz und Schlichtheit im romani-

schen Baustil. Den Nachmittag verbringen wir in Polignano a Mare; seine malerische Bucht gehört zu den meistfotografierten Motiven der Region. Das historische Zentrum entstand an einem strategisch wichtigen Kalksteinfelsen, der seit der Antike Siedler anzog. Spuren grie- chischer Kolonisten, römischer Straßenreste und normannische Einflüsse prägen das La- byrinth aus engen Gassen und verwitterten Steinmauern.

7. TAG: OSTUNI – MASSERIA PRIORE

In Ostuni, das wegen seiner leuchtend weiß gekalkten Häuser auch „weiße Stadt“ genannt wird, spazieren wir durch die malerische Alt- stadt bis zur Basilika. Hinter der Kathedrale be- findet sich die „porta blu“, die blaue Tür – ein beliebter Fotospot. Die in Blau- und Grüntönen bemalte Tür fängt das apulische Lebensgefühl wunderbar ein. Zu Mittag sind wir auf dem Landgut Masseria Priore eingeladen. Zwischen uralten Olivenbäumen und Weinreben, beglei- tet von Musik und köstlichen Spezialitäten, er- leben wir einheimische Gastfreundschaft pur.

8. TAG: ABREISE

Transfer zum Flughafen und Rückflug.

UNSER HOTEL:

DAS 4-STERNE-HOTEL DEL LEVANTE IN TORRE CANNE

ist ein charmantes Strandhotel. Direkt an der Adriaküste gelegen bietet es seinen Gästen eine wunderschöne Kulisse aus türkisblau- em Meer, feinem Sandstrand und üppiger mediterraner Vegetation. Alle 149 Zimmer verfügen über ein Bad mit Dusche/WC, Föhn, Klimaanlage, Minibar, Telefon, Sat-TV und Wi-Fi. Zimmer mit Balkon und Meerblick sind gegen Aufpreis möglich. Das hoteleigene Restaurant bietet regionale Spezialitäten.



Porta blu, Ostuni

SPD-FLUGREISE
 8 Reisetage

TERMINE & PREISE (in € p. P.)
21.03. – 28.03.2026
25.10. – 01.11.2026

Doppelzimmer **1.595,-**
 EZ-Zuschlag **252,-**

Auf Wunsch zubuchbar (in € p. P.)

A Innerdeutscher Anschlussflug
 ab vielen Flughäfen
 hin und rück **ab 98,-**

B Rail & Fly
 hin und rück 2. Kl. **82,-**

IM PREIS ENTHALTEN

- **Flug ab/bis Frankfurt**
nach Bari oder Brindisi mit Lufthansa. Innerdeutscher Anschlussflug auf An- frage zubuchbar, siehe oben.
- **Transfer Flughafen – Hotel – Flughafen**
- **7 Übernachtungen mit Frühstück**
im 4-Sterne-Hotel del Levante in Torre Canne
- **7 Abendessen im Hotel**
- **1 Mittagessen mit Folklore**
auf der Masseria Priore
- **Umfangreiches Ausflugs- und Besichtigungsprogramm**
- **Alle Eintrittsgelder**
- **Audiosystem**
während der Führungen
- **Informationsmaterial zur Reise**
- **Örtliche deutschsprechende Reiseleitung**
- **SPD-Reiseleitung**



Castel del Monte



Alberobello

WICHTIGE HINWEISE

- **Mindestteilnehmerzahl:** 20 Personen
- **Einreisebestimmungen:** Deutsche Staatsbürger be- nötigen einen gültigen Personalausweis oder Reisepass. Staatsangehörige anderer Länder und Besitzer doppel- ter Staatsangehörigkeit lassen sich bitte vor ihrer Buchung von uns individuell beraten.

- Insbesondere aufgrund der Wegstrecken bei Ausflügen und Besichtigungen ist diese Reise für Gäste mit einge- schränkter Mobilität nur bedingt geeignet.
- **Bettensteuer:** € 3,50 p.P. und Nacht, zahlbar vor Ort
- **Gut zu wissen:** Bitte beachtet unsere Hinweise auf S. 8.



Taormina mit Ätna

SPD-RUNDREISE

SIZILIEN – INSEL DER KUNST UND DER KULTUREN

Griechische Tempel, arabisch-normannische Paläste und barocke Altstädte erzählen von einer Insel, die seit Jahrtausenden im Zentrum mediterraner Kulturen steht; ein Freilichtmuseum, das seine Besucher mit unermesslichen Kulturschätzen und traumhaften Landschaften verwöhnt. Egal, ob man den höchsten aktiven Vulkan Europas bestaunt, die herrlichen Strände genießt oder architektonische Juwelen entdeckt, Sizilien ist eine fast unerschöpfliche Quelle von Genüssen.



REISE-HIGHLIGHTS

- UNESCO-Weltkulturerbe: **Palermo, Syrakus, Tal der Tempel**
- UNESCO-Weltnaturerbe **Ätna**
- Kathedrale von **Cefalù**
- Besuch des **Fischmarkts** in Catania



Domplatz, Catania

1. TAG: ANREISE

Flug nach Catania. Transfer zum Hotel Malavoglia in Aci Trezza.

2. TAG: ÄTNA – TAORMINA

Der Ätna hat die sizilianische Geschichte geprägt, die Landschaft geformt und beeinflusst die Insel bis heute. Seit 2013 gehört er zum UNESCO-Weltnaturerbe. Die rauchenden Krater und die alte und neue Lavalandschaft sind stets eine sehr beeindruckende Erfahrung für jeden Besucher. Den Nachmittag verbringen wir in Taormina. Der einzigartige Ort ist von einer überwältigenden Kulisse aus Meer, Felsen und Gärten umgeben. Wir nehmen uns ausreichend Zeit, um das imposante Griechische Theater zu besuchen, und genießen anschließend einen großartigen Blick auf den Ätna und das Meer.

(ca. 140 km)

3. TAG: SYRAKUS

Syrakus wurde von der UNESCO dank seiner Naturschönheiten und den seit dem griechischen Zeitalter bis zur Renaissance und Barock gesammelten Kunst- und Kulturschätzen zum Weltkulturerbe erklärt. Den Vormittag verbringen wir im archäologischen Park Della Neapolis und sehen u.a. die geheimnisvolle Grotte „Ohr des Dionysios“. Am Nachmittag erkunden wir Ortigia und begegnen der Geschichte auf Schritt und Tritt: vom majestätischen Domplatz, wo ein antiker Tempel in eine Kathedrale verwandelt wurde, bis zur Fonte Aretusa, einer sagenumwobenen Süßwasserquelle direkt am Meer.

(ca. 180 km)

4. TAG: CATANIA

Zu den Hauptattraktionen von Catania gehört sicherlich die Pescheria. Gleich in der Frühe besuchen wir diesen lebhaften, bekannten Fischmarkt und erleben das authentische süditalienische Flair. Unser Rundgang geht weiter zum Domplatz, dem barocken Herzstück der Stadt. Hier sehen wir den berühmten Elefantenbrunnen und die imposante Kathedrale Sant'Agata.

(ca. 50 km)



Concordia-Tempel, Agrigent

5. TAG: AGRIGENT – TAL DER TEMPEL

Mit dem Besuch des Tals der Tempel steht ein Höhepunkt unserer Reise auf dem Programm. Der archäologische Park umfasst 1.300 Hektar und zeigt vorwiegend die Überreste von Agrigento, einer der bedeutendsten antiken griechischen Städte im Mittelmeerraum. Dieses UNESCO-Weltkulturerbe ist besonders für seine gut erhaltenen Tempel aus dem 5. Jh. v. Chr. bekannt, wie z. B. der Tempel von Concordia. Neben den Tempeln gibt es auch griechische und römische Nekropolen, Wohngebiete, das Grab von Theron und viele anderen Überreste. Weiterfahrt zum Hotel President in Palermo, wo wir bis zum Ende der Reise übernachten.

(ca. 360 km)

6. TAG: PALERMO

Palermo präsentiert sich als quirlige Hauptstadt und kulturelles Zentrum der Insel. Zu Fuß erkunden wir die Altstadt von der Kirche San Domenico bis zum Vucciria-Markt. Dieser ist mehr als ein Ort zum Einkaufen – er ist ein lebendiges Symbol für Palermos Seele. Zwischen alten Fassaden und bunten Ständen mischen sich Düfte von Gewürzen, frischem Fisch und Streetfood. Anschließend erreichen wir die Piazza del Parlamento und besuchen den Normannenpalast mit der beeindruckenden Cappella Palatina (UNESCO-Weltkulturerbe). Der Nachmittag steht zur freien Verfügung.



Kathedrale von Palermo

WICHTIGE HINWEISE

- **Mindestteilnehmerzahl:** 20 Personen
- **Einreisebestimmungen:** Deutsche Staatsbürger benötigen einen gültigen Personalausweis oder Reisepass. Staatsangehörige anderer Länder und Besitzer doppelter Staatsangehörigkeit lassen sich bitte vor ihrer Buchung von uns individuell beraten.

7. TAG: PALERMO

Wir beginnen unseren Rundgang am imposanten Teatro Massimo, dem größten Opernhaus Italiens. Die neoklassizistische Fassade spiegelt die kulturelle Blüte Palermos im 19. Jahrhundert wider. Hier treffen wir einen Vertreter der Initiative Addiopizzo, wörtlich übersetzt „Adieu Schutzgeld“. Die Organisation unterstützt seit 2004 Unternehmer gegen Schutzgelderpressungen der Mafia. Wir setzen unsere Tour fort und erreichen die Piazza Della Memoria, einen symbolträchtigen Ort, der den Richtern und Staatsanwälten gewidmet ist, die im Kampf gegen die Mafia ihr Leben opferten. Wir sehen noch viele Wandbilder, die zum zivilen Widerstand aufrufen, bevor wir zur Kirche Martorana und anschließend zum Domplatz gelangen. Die wunderschöne Kathedrale ist ein architektonisches Juwel, das normannische, arabische, byzantinische, gotische und barocke Elemente zu einem einzigartigen Bauensemble vereint. Der Nachmittag steht zur freien Verfügung.

8. TAG: CEFALÙ

Die malerische Küstenstadt Cefalù vereint mediterranen Charme mit kultureller Tiefe. Die imposante Kathedrale, ein Meisterwerk normannischer Baukunst mit goldglänzenden Mosaiken, gehört zum UNESCO-Weltkulturerbe. Auf dem Rückweg halten wir noch im kleinen Fischerdorf Aspra und besuchen das Museo dell'Acciuga, ein Ort der Erinnerung und der Kreativität, der die Seele der sizilianischen Küstenkultur einfängt.

(ca. 140 km)

9. TAG: ABREISE

Nach dem Frühstück erfolgen der Transfer zum Flughafen und der Rückflug nach Deutschland.

- Insbesondere aufgrund der Wegstrecken bei Ausflügen und Besichtigungen ist diese Reise für Gäste mit eingeschränkter Mobilität nicht geeignet.
- **Citytax:** € 4,- pro Person pro Nacht zahlbar vor Ort
- **Gut zu wissen:** Bitte beachtet unsere Hinweise auf S. 8.

SPD-FLUGREISE

9 Reisetage

TERMINE & PREISE (in € p. P.)

15.04. – 23.04.2026**07.10. – 15.10.2026**

	Doppelzimmer	1.875,-
	EZ-Zuschlag	270,-

Auf Wunsch zubuchbar (in € p. P.)

A	Innerdeutscher Anschlussflug ab vielen Flughäfen hin und rück	ab 98,-
B	Rail & Fly hin und rück 2. Kl.	82,-

IM PREIS ENTHALTEN

- **Flug ab/bis Frankfurt nach Catania, zurück von Palermo** mit Lufthansa. Innerdeutscher Anschlussflug auf Anfrage zubuchbar, siehe oben.
- **Transfer** Flughafen – Hotel – Flughafen
- **8 Übernachtungen mit Frühstück** in 4-Sterne-Hotels: 4 x im Hotel Malavoglia in Acì Trezza, 4 x im Hotel President in Palermo
- **8 Abendessen**
- **Rundreise im klimatisierten Reisebus** lt. Reisebeschreibung
- **Umfangreiches Ausflugs- und Besichtigungsprogramm**
- **Alle Eintrittsgelder**
- **Audiosystem** während der Führungen
- **Informationsmaterial** zur Reise
- **Örtliche deutschsprachende Reiseleitung**
- **SPD-Reiseleitung**



sizilianische Keramik



Cefalù



Krka-Nationalpark

SPD-STANDORTRUNDREISE

HÖHEPUNKTE DALMATIENS

Ein Land voller Kontraste: im Landesinneren Weinhänge, Seen und Wasserfälle, an der Küste Berge, die dem klaren Wasser und den mehr als tausend Inseln einen beeindruckenden Hintergrund bieten. Alle Höhepunkte Dalmatiens erleben wir bei einer wunderschönen Reise ohne Hotelwechsel. Genießt dieses herrliche Fleckchen Erde mit seinen vielen landschaftlichen und kulturellen Attraktionen.



REISE-HIGHLIGHTS

- 5 Ausflüge inklusive
- UNESCO-Welterbe-Städte Trogir, Split und Dubrovnik
- Krka-Nationalpark



Split

1. TAG: ANREISE – FLUG NACH SPLIT

Abflüge von vielen deutschen Flughäfen nach Split. Von dort Transfer zum Hotel in Baška Voda.

2. TAG: TROGIR – SPLIT

Unser erster Ausflug führt uns zunächst nach Trogir. Der alte Stadtkern liegt auf einem Inselchen zwischen der Insel Ciovo und dem Festland. Der gesamte mittelalterliche, von Stadtmauern umgebene Stadtkern gilt als eines der am besten erhaltenen romanisch-gotischen Stadtensembles und zählt zum Weltkulturerbe der UNESCO. Weiter geht es nach Split. Die größte Stadt Dalmatiens gehört ebenfalls zum Weltkulturerbe der UNESCO. Die Altstadt wird beherrscht vom Diokletian-Palast. Seinen Mittelpunkt bildet die Kathedrale, die in der Antike das Mausoleum des Kaisers Diokletian war. Darum gruppieren sich heute viele Läden, Märkte und Plätze. Direkt am Meer längs der Hafenbucht lädt die Flaniermeile Riva zum entspannten Bummeln ein, bevor wir nach Baška Voda zurückkehren. (ca. 220 km)

3. TAG: DUBROVNIK

Mit dem Besuch von Dubrovnik steht ein Höhepunkt unserer Reise auf dem Programm. Auf der fast vollständig erhaltenen Stadtmauer kann man heute noch die historische Altstadt der ehemaligen freien Seerepublik Ragusa umrunden – selbstverständlich zu Fuß, denn die gesamte Altstadt ist autofrei und steht als Weltkulturerbe auf der Liste der UNESCO. Für viele Besucher gilt die „Perle der Adria“ als eine der schönsten Städte im gesamten Mittelmeerraum. Bis zum Nachmittag haben wir Zeit, um die hübschen Altstadtgassen zu erkunden, bevor wir zur Rückfahrt ins Hotel aufbrechen. (ca. 350 km)

4. TAG: ŠIBENIK – KRKA-NATIONALPARK

Heute fahren wir entlang der Küste zunächst nach Šibenik. In der wunderschönen Altstadt ist die Kathedrale, deren Dach aus einem Tonnengewölbe aus freitragenden Steinplatten besteht, auch von der UNESCO geschützt. Anschließend geht es weiter in den Krka-Nationalpark, der zu den schönsten und ungewöhnlichsten Naturphänomenen in Kroatien zählt.



Dubrovnik



Šibenik



Trogir

Eingebettet in dichte, üppig grüne Vegetation bilden die Krka-Wasserfälle eine bezaubernde, dschungelartige Landschaft, in der das Wasser auf einer Länge von 800 m in 17 Stufen mit bis zu 100 m breiten Kaskaden fast 50 m in die Tiefe stürzt. (ca. 260 km)

5. TAG: TAG ZUR FREIEN VERFÜGUNG

Entspannt euch bei einem schönen Spaziergang am Meer, genießt einige schöne Stunden am Strand oder entdeckt die schöne Altstadt von Makarska.

6. TAG: MOSTAR

Heute fahren wir nach Mostar in Bosnien-Herzegowina. Die Zerstörung der „Alten Brücke“ über die Neretva erregte weltweites Aufsehen. Seit ihrer Wiedererrichtung steht sie als Symbol für das friedliche Zusammenleben der verschiedenen Völker und zählt zum UNESCO-Welterbe. Beim Spaziergang durch die Altstadt taucht man ein in ein Labyrinth aus engen Gassen, Basaren, Moscheen und traditionellen Steinhäusern. (ca. 220 km)

7. TAG: OMIS – CETINA-FLUSS

Das kleine Städtchen Omiš ist unser heutiges Ausflugsziel. Eingebettet zwischen den steilen Felsen des Cetina-Canyons und der glitzernden Adria liegt das charmante Küstenstädtchen Omiš – ein Ort voller Geschichte, Natur und mediterranem Flair. Der Ort wird von der Burgruine Mirabella überragt und ist für den süffigen Prosek-Wein bekannt. Im Mittelalter war der heutige Badeort ein Schlupfwinkel für Piraten. Hier besuchen wir die malerische Altstadt und den quirligen Markt und unternehmen eine Bootsfahrt auf dem Cetina-Fluss. (ca. 60 km)

8. TAG: RÜCKREISE

Wir fahren entlang der Makarska-Riviera zum Flughafen Split und fliegen zurück nach Deutschland oder wir starten in die Verlängerungswoche.

UNSER HOTEL

4-STERNE-HOTEL HORIZONT

Das lebendige Hafenstädtchen Baška Voda liegt an der herrlichen Küste der Makarska Riviera. Romantische Buchten umrahmt von Föhrenwäldern, ein langer Feinkiesstrand und das dahinter liegende gewaltige Biokovo-Gebirge machen den landschaftlichen Reiz des Ortes aus. Das gepflegte Ambiente, die gemütliche Altstadt mit Cafes und Tavernen, der lange Strand und die freundlichen Menschen lassen einen Urlaub in Baška Voda unvergesslich werden. Das 4-Sterne-Hotel Horizont liegt am Ortsrand, inmitten von Pinien, nur durch die Uferstraße vom langen, flach abfallenden Kiesstrand getrennt. Die 202 Zimmer sind komfortabel, mit französischem Bett oder Doppelbett, Bad oder Dusche, Föhn, Balkon, Klimaanlage, Telefon, SAT-TV und Safe (inkl.) ausgestattet. Das Hotel verfügt über WLAN, Lift, Restaurant, Billardraum, Bar, Restaurant, Friseur, Beautycenter, Hallenbad, Süßwasserpool (saisonal) mit Sonnenterrasse (Liegen, Sonnenschirme und Handtücher am Pool inkl., am Strand gegen Gebühr). Im ca. 2.000 m² große Wellnesscenter können gegen Gebühr, Bäder, Saunen und Anwendungen gebucht werden. Frühstück und Abendessen werden als Buffet angeboten. Transferzeit ab Flughafen Split ca. 1,5 Stunden.



Hotel Horizont

SPD-FLUGREISE

8 bzw. 15 Reisetage

TERMINE & PREISE (in € p. P.)

16.05. – 23.05.2026

Doppelzimmer 1.399,-
EZ-Zuschlag 300,-

10.10. – 17.10.2026

Doppelzimmer 1.349,-
EZ-Zuschlag 250,-

Flughafenzuschlag (in € p. P.)

ab/bis Düsseldorf 0,-
ab/bis München, Stuttgart, Berlin 75,-
ab/bis Frankfurt 90,-
ab/bis Hamburg 100,-

Auf Wunsch zubuchbar (in € p. P.)

A Doppelzimmer zur Meerseite
Zuschlag pro Woche (Mai) 50,-
Zuschlag pro Woche (Okt.) 35,-

B Verlängerungswoche bis
30.05.2026 bzw. 24.10.2026
7 Übernachtungen mit Halbpension
im Hotel Horizont in Baška Voda
und Transfer zum Flughafen Split
im DZ 525,- / im EZ 825,- (Mai)
im DZ 385,- / im EZ 635,- (Okt.)

IM PREIS ENTHALTEN

- Flug ab/bis verschiedenen deutschen Flughäfen nach Split mit Croatia Airlines oder Eurowings, siehe oben
- Transfer Flughafen – Hotel – Flughafen
- 7 Übernachtungen mit Frühstück im 4-Sterne-Hotel Horizont in Baška Voda
- 7 Abendessen im Hotel mit Wein, Bier, Softdrinks, Wasser und Kaffee
- 5 Tagesausflüge im klimatisierten Reisebus
- Eintritt Krka-Wasserfälle und Bootsfahrt in Omiš
- Örtliche deutschsprachende Reiseleitung
- SPD-Reiseleitung



Mostar

WICHTIGE HINWEISE

- **Mindestteilnehmerzahl:** 15 Personen
- **Einreisebestimmungen:** Deutsche Staatsbürger benötigen einen gültigen Personalausweis oder Reisepass. Staatsangehörige anderer Länder und Besitzer doppel-

ter Staatsangehörigkeit lassen sich bitte vor ihrer Buchung von uns individuell beraten.

- **Gut zu wissen:** Bitte beachtet unsere Hinweise auf S. 8.



Hotel Blue Dolphin

SPD-URLAUB & MEE(H)R

HALBINSEL CHALKIDIKI – DIE ZACKEN DES POSEIDON

Das Festland und die drei einmalig schönen Halbinseln *Kassandra*, *Sithonia* sowie die Mönchsrepublik *Athos*: Wo soll man anfangen, die Naturschönheiten zu beschreiben? Pinienwälder reichen bis an das kristallklare Meer. Lange, weite Sandstrände wechseln sich ab mit kleinen verträumten Buchten. Dazwischen eingesprenkelt versteckte Dörfer, Ziegenherden, die vorbeispazieren, wilde Abgründe und eine Vielfalt an Pflanzen.



MUSSE UND ERHOLUNG

können sich abwechseln mit Erkundungsfahrten aus unserem zubuchbaren Ausflugsangebot, das die Schönheiten rund um unseren Urlaubsort präsentiert.



Weißer Turm, Thessaloniki

REISE-HIGHLIGHTS

- Schönes **4-Sterne-Strandhotel**
- Besuch der **Meteora-Klöster**
- Bootsfahrt zur **Mönchsrepublik Athos**
- **Abwechslungsreiche Ausflüge**

UNSER URLAUBSHOTEL: 4-STERNE-HOTEL BLUE DOLPHIN AUF SITHONIA

Südwestlich von Thessaloniki greift die Halbinsel Chalkidiki wie eine Hand mit drei Fingern – oder wie der Dreizack des Meeresherrn Poseidon – weit in das Meer der Ägäis. *Kassandra*, *Sithonia* und *Athos* lauten die Namen der drei Zacken. Unser Urlaubsdomizil liegt direkt an der Küste der mittleren Halbinsel, die von den Einheimischen gerne als verstecktes Paradies bezeichnet wird. Im hügeligen Inneren wird sie von einem bewaldeten Gebirgszug durchzogen, an den Küsten wechseln sich lange, weite Strände mit verträumten kleinen Buchten ab, Pinien bilden eine malerische Kulisse zwischen Land und Meer.

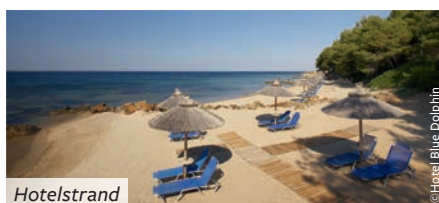

Hotelstrand

In einer schönen Grünanlage mit altem Baumbestand verteilen sich 171 Zimmer auf das Hauptgebäude und 15 zweigeschossige Bungalows. Die Zimmer bieten jeden wünschenswerten Komfort und verfügen über Bad/WC, Föhn, Klimaanlage/Heizung, Safe, Minikühlschrank, Sat-TV, Telefon, kostenfreies WLAN und Balkon. Zu Frühstück und Abendessen werden wir im Buffet-Restaurant *Celeste* empfangen. In der Gartenanlage stehen rund um den Pool Liegen und Sonnenschirme kostenlos bereit. Nur 50 m entfernt liegt hinter einem kleinen Pinien- und Olivenwäldchen der lange hoteleigene Sand-/Kiesstrand.

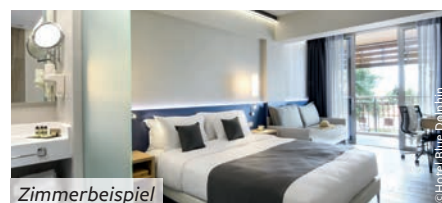

Zimmerbeispiel



Porto Koufo



Mönchsrepublik Athos

UNSER AUSFLUGSPROGRAMM

KASSANDRA (AUSFLUGSPAKET)

Uns erwarten goldfarbene Ebenen mit wohlbestellten Feldern. Entlang der Küste folgen sanfte Hügel mit üppiger Vegetation und Pinienwäldern und den weit gerühmten Badestränden, die umso schöner werden, je weiter wir nach Süden fahren, begleitet von der fantastischen Aussicht weit über das Meer bis hin zum Berg Olymp auf dem Festland. Afitos gilt als eines der schönsten Küstendörfer mit gut erhaltenen und restaurierten Natursteinhäusern in seinen kleinen Gassen.

SITHONIA (AUSFLUGSPAKET)

Immer wieder wird die Steilküste von kleinen malerischen Buchten unterbrochen. Am Hang erbaut, mit einem wunderschönen Hafen, lädt Neos Marmaras zum Bummeln. Porto Koufo hat den größten Naturhafen Griechenlands. Die lange Pause im alten Dorf Sarti mit seinem 3 km langen Sandstrand nutzen wir je nach Laune zum Bummeln, Baden und Faulenzen, bis wir unsere Rundfahrt im Hauptort Nikiti beschließen.

ATHOS-KREUZFAHRT (AUSFLUGSPAKET)

Das strenge Regelwerk der autonomen Mönchsrepublik Athos auf dem „östlichen Finger“ erlaubt noch heute ausschließlich männlichen Pilgern einen Besuch. Überragt von den Gipfeln des heiligen Berges Athos sind glücklicherweise viele eindrucksvolle, fast burgartige Gebäude direkt auf den Felsen und Hängen an der Küste errichtet. Also unternehmen wir eine kleine Besichtigungstour von der Seeseite. Neben den herausragenden Klosteranlagen erkennt das aufmerksame Auge an schwer zugänglichen

Hängen sogar einzelne Kleinstbauten und Höhlen, in die sich Eremiten zurückgezogen haben. In Ouranoupoli gehen wir alle an Land und haben noch etwas Freizeit.

LAND & LEUTE (ZUSATZAUSFLUG)

Griechenland authentisch: Es ist Bauernmarkt und den verpassen wir nicht. Alles was ein griechischer Haushalt braucht – oder auch nicht – wird dort angepriesen. Ein Spaziergang und anschließend ein Kaffee, bringen uns unter die Leute. Im nahegelegenen Kloster erfahren wir mehr über das Leben der Mönche und die Orthodoxie. Weiter geht's zu einem Familienbetrieb, der die preisgekrönte Essolive verarbeitet. Über Poligiros fahren wir zu abgelegenen Dörfern, in denen Oliven gedeihen und Viehzucht betrieben wird. In einer Taverne genießen wir griechische Gastfreundschaft (Essen nicht im Preis enthalten), bevor es bergab zurück zum Hotel geht.

THESSALONIKI (ZUSATZAUSFLUG)

Zunächst besuchen wir Frau Marianna, die mit viel Liebe einen Kleinbetrieb zur Verarbeitung von Weinblättern führt. Die Metropole des Nordens lädt uns ein, während einer Stadtrundfahrt den Weißen Turm, den Galerisbogen und die Kirche des heiligen Demetrius mit ihren wunderschönen Fresken und Mosaiken zu sehen. Von der Oberstadt genießen wir die herrliche Aussicht von der Zitadelle. Richtig bunt wird es in den Markthallen im Stadtzentrum. Zeit für einen Bummel durch die modernen Einkaufsstraßen oder einen Spaziergang über die Uferpromenade haben wir auch.

METEORA-KLÖSTER (ZUSATZAUSFLUG)

Busfahrt am frühen Morgen vorbei am Götterberg Olymp zum Tal von Tempi, weiter über Larisa und Trikala nach Kalambaka, den Ort am Fuße der kolossalen Meteora-Klöster. Wir besuchen zwei der „im Himmel schwebenden“ Klöster (ca. 400 m hoch), in denen wir eindrucksvolle Fresken und Ikonen aus dem 16. Jahrhundert als wichtigste Zeugnisse der byzantinischen Kunst bewundern können. Wir genießen noch die fantastische Panoramaaussicht bis weit über die Ebenen Thessaliens. Ein langer Ausflugsstag (ca. 6:30 – 20:00 Uhr), aber ein unvergessliches Erlebnis.



Meteora-Klöster

WICHTIGE HINWEISE

- **Mindestteilnehmerzahl:** 20 Personen
- **Mindestteilnehmerzahl Zusatzausflüge:** 15 Personen
- **Ausflug nach Meteora:** Eintritt € 10,- p.P. und angemessene Kleidung
- **Einreisebestimmungen:** Deutsche Staatsbürger benötigen einen gültigen Personalausweis oder Reisepass.

Staatsangehörige anderer Länder und Besitzer doppelter Staatsangehörigkeit lassen sich bitte vor ihrer Buchung von uns individuell beraten.

• Übernachtungssteuer:

€ 10,- pro Zimmer und Nacht (zahlbar vor Ort)

- **Gut zu wissen:** Bitte beachtet unsere Hinweise auf S. 8.



SPD-FLUGREISE

10 Reisetage



TERMINE & PREISE (in € p. P.)

27.04. – 06.05.2026



Doppelzimmer **945,-**
EZ-Zuschlag **198,-**

27.09. – 06.10.2026



Doppelzimmer **1.045,-**
EZ-Zuschlag **198,-**

Auf Wunsch zubuchbar (in € p. P.)

A	Ausflugspaket	170,-
	Kassandra, Sithonia und Bootsfahrt zur Mönchsrepublik Athos	
B	Land & Leute	55,-
C	Thessaloniki	72,-
D	Meteora-Klöster	96,-

Alle Ausflüge mit örtlicher deutschsprachender Reiseleitung

IM PREIS ENTHALTEN

- **Flug ab/bis Düsseldorf oder Frankfurt** nach Thessaloniki mit Aegean Airlines. Weitere Flughäfen auf Anfrage.
- **Transfer** Flughafen – Hotel – Flughafen
- **9 Übernachtungen mit Frühstück** im 4-Sterne-Hotel Blue Dolphin auf Sithonia
- **9 Abendessen** im Hotel
- **Informationsmaterial** zur Reise
- **Örtliche deutschsprachende Reiseleitung**
- **SPD-Reiseleitung**



Afitos



Hotel Blue Dolphin





Hotel Pappas

5
AUSFLÜGE
INKLUSIVE

5 BESUCHE
IM THERMAL SPA
INKLUSIVE

SPD-URLAUB & MEE(H)R

LOUTRAKI AM GOLF VON KORINTH

2 ODER 3 WOCHEN URLAUB!

Milde Frühjahrs- oder Spätsommertemperaturen und stille Gelassenheit ohne jegliches Gedränge der Hochsaison: Wir können uns einmal richtig Zeit lassen. Tag für Tag genießen, zu uns finden und uns an der griechischen Lebensart mit allen Sinnen erfreuen. Was man dafür braucht, ist ein schönes Fleckchen Erde und ein Haus, in dem wir willkommene Gäste sind – und nicht nur Touristen auf der Durchreise.



MUSSE UND ERHOLUNG

wechseln sich ab mit Erkundungsfahrten aus unserem inkludierten Ausflugsangebot, das die Schönheiten rund um unseren Urlaubsort präsentiert.



Kanal von Korinth

REISE-HIGHLIGHTS

- 15 oder 22 Tage Erholung
- Familiäres Hotel direkt am Strand
- 5 Besuche im Loutraki Spa mit Hydro-Massage
- 5 Ausflüge nach Athen & Peloponnes

UNSER URLAUBSHOTEL:

3-STERNE-HOTEL PAPPAS IN LOUTRAKI

Das familiengeführte Hotel Pappas liegt inmitten einer prächtigen, liebevoll gepflegten Gartenanlage. Unsere Zimmer blicken auf das herrlich blaue Meer oder die nahe gelegene Bergkette. Auf drei Etagen verteilen sich 100 Zimmer, die über das Treppenhaus oder den Lift zu erreichen sind. 36 dieser Zimmer wurden kürzlich renoviert und modernisiert und sind als Superior-Zimmer buchbar. Alle Zimmer (Standard und Superior) verfügen kostenfrei über: Safe, Sat-TV, WLAN, Kühlschrank, Klimaanlage, Zentralheizung, einen Balkon sowie Badezimmer mit Föhn. Der Swimmingpool-Bereich bietet einen faszi-

nierenden Blick auf den Golf von Korinth. Kostenlose Liegen und Sonnenschirme stehen am Pool und am hoteleigenen Strand zur Verfügung. Im Hotelrestaurant werden Frühstück und Abendessen in Buffetform angeboten. Loutraki-Mineralwasser steht für Gäste kostenlos bereit (im offenen Ausschank zu den Mahlzeiten und an der Bar, keine Flaschen). Der Ortskern von Loutraki ist bereits nach 1,5 km erreicht (Taxifahrt ca. € 6,-). An der Einfahrt zum Hotel, ca. 500 m entfernt, befindet sich eine Bushaltestelle, die drei Mal täglich bedient wird. Detaillierte Informationen zum Hotel: www.hotelpappas.gr

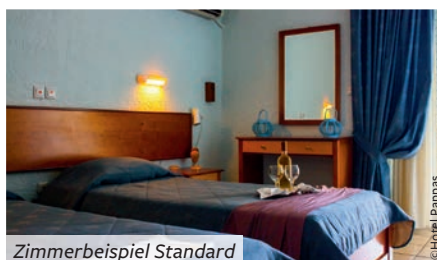

Zimmerbeispiel Standard

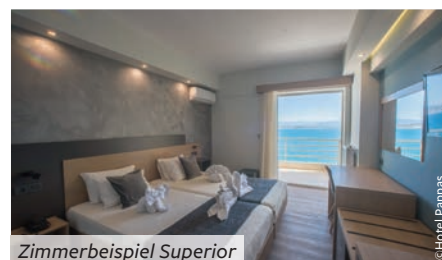

Zimmerbeispiel Superior



Theater von Epidauros



Apollo Tempel, Korinth

UNSER AUSFLUGSPROGRAMM

ATHEN MIT AKROPOLIS UND MUSEUM

In Athen sehen wir die Akropolis, das neue Akropolismuseum, das Stadion der Ersten Olympischen Spiele der Neuzeit, den Syntagma-Platz mit dem Parlament und die neoklassizistischen Bauten der Athener Trilogie, wie das Ensemble aus Nationaluniversität, Nationalbibliothek und Akademie der Wissenschaften genannt wird. Unter den Hängen der Akropolis schlendern wir durch die Altstadt Plaka.

LOUTRAKI UND UMGEBUNG

Wir erkunden die nähere Umgebung, lernen das Städtchen Loutraki mit seinem Spa und Thermalbad kennen, besuchen die Quelle des „heilenden“ Wassers, fahren zum Kanal von Korinth und entdecken mit dem Herasion ein der Göttin Hera geweihtes Heiligtum. Die Bucht von Vouliagmeni wird uns mit ihrer Schönheit in Staunen versetzen. Wir besuchen noch eines der vielen Klöster.

MIT BUS UND BAHN NACH KALAVRITA

Der Bus bringt uns entlang der Küste des Golfs von Korinth nach Diakofto, dort steigen wir auf eine Schmalspurbahn um, die uns über gut 22 Kilometer rund 700 Meter in die Höhe nach Kalavrita bringt. Nach der herrlichen Fahrt durch die wild-romantische Vouraikos-Schlucht erwartet uns das fruchtbare Hochtal. An die Gräueltaten der deutschen SS-Truppen gegen die Zivilbevölkerung erinnert eine Nationale Gedenkstätte.



Akropolis und Plaka, Athen

ALT-KORINTH UND NEMEA

Wir besichtigen die Ausgrabungsstätte des Apollotempels mit den mächtigen Säulen und den römischen Markt, bevor wir die reizvollen Landschaften von Nemea kennenlernen, dem größten Weinanbaugebiet auf dem Peloponnes. Natürlich gehört dazu auch der Besuch einer Weinkellerei.

MYKENE, EPIDAUROS UND NAUPLIA

Mit der Argolis-Rundfahrt wird ein Traum für Freunde der griechischen Antike wahr. In Mykene erkunden wir die Burg mit den zyklischen Mauern, das Löwentor und das beeindruckende Schatzhaus des Atreus. Dann erreichen wir Nauplia, eine der schönsten Städte des Peloponnes. Nur 30 km weiter erreichen wir die Ausgrabungen von Epidauros. Das beeindruckendste Bauwerk ist das große, in einen Hang hinein errichtete Theater, das für seine exzellente Akustik berühmt ist.

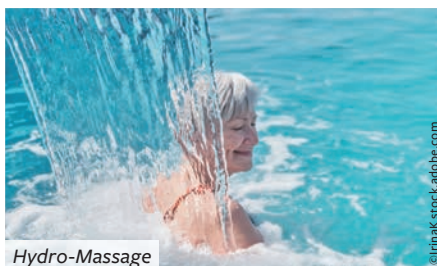

Hydro-Massage

UNSER SPA-PROGRAMM

Loutraki ist wohl die älteste Bäderstadt Griechenlands. In ihren Thermen sollen bereits die ehrwürdigen Götter des Olymp zur Erholung geweiht haben, und der gute Ruf der Thermalquellen des Ortes hat sich bis heute erhalten. Eine kurze ärztliche Konsultation ist obligatorisch und danach erhalten wir unsere Kurkarte, die uns fünf freie Eintritte mit Hydro-Massage gestattet. Es wird geraten, die Hydro-Massage auf 20 Min. zu begrenzen. Auf Wunsch können auch weitere Anwendungen im Thermalbad gebucht werden (kostenpflichtig). Inklusive Bustransfer Hotel – Spa – Hotel. Detaillierte Informationen zum Thermalbad findet ihr auf: www.loutraki spa.gr/en (auf Englisch).



SPD-FLUGREISE

15 oder 22 Reisetage



TERMINE & PREISE (in € p. P.)

21.04 – 05.05.2026



Doppelzimmer **1.795,-**
EZ-Zuschlag **190,-**

Verlängerungswoche

bis 12.05.2026

p.P. im DZ oder EZ **290,-**

06.10. – 20.10.2026

Doppelzimmer **1.845,-**
EZ-Zuschlag **190,-**

Verlängerungswoche

bis 27.10.2026

p.P. im DZ oder EZ **290,-**

Auf Wunsch zubuchbar (in € p. P.)

A

Aufpreis Superior
DZ oder EZ (pro Woche) **60,-**

B

Aufpreis Meerblickzimmer
DZ oder EZ (pro Woche) **40,-**

C

Innerdeutscher Anschlussflug
ab vielen Flughäfen
hin und rück **ab 98,-**

D

Rail & Fly
hin und rück 2. Kl. **82,-**

IM PREIS ENTHALTEN

- **Flug ab/bis Frankfurt**
nach Athen mit Lufthansa.
Innerdeutscher Anschlussflug auf
Anfrage zubuchbar, siehe oben.
- **Transfer Flughafen – Hotel – Flughafen**
- **14 bzw. 21 Übernachtungen mit Frühstück** im 3-Sterne-Hotel Pappas in Loutraki
- **14 bzw. 21 Abendessen** im Hotel
- **5 Tagesausflüge**
- **5 Besuche im Loutraki Thermal Spa** mit Hydro-Massage
- **Unterhaltungs- und Informationsveranstaltungen** im Hotel Pappas
- **Audiosystem** während der Führungen
- **Informationsmaterial** zur Reise
- **Örtliche deutschsprechende Reiseleitung** während der Ausflüge
- **SPD-Reiseleitung**



Loutraki

WICHTIGE HINWEISE

- **Mindestteilnehmerzahl:** 30 Personen
- **Eintrittsgelder für die inkludierten Ausflüge:**
€ 105,- für Gäste unter 65 Jahre, € 53,- für Gäste (EU-Bürger) über 65 Jahre. Zahlung vor Ort. Bitte Ausweis mitführen.
- **Übernachtungssteuer:** € 5,- pro Zimmer und Nacht, zahlbar vor Ort

- **Einreisebestimmungen:** Deutsche Staatsbürger benötigen einen gültigen Personalausweis oder Reisepass. Staatsangehörige anderer Länder und Besitzer doppelter Staatsangehörigkeit lassen sich bitte vor ihrer Buchung von uns individuell beraten.
- **Gut zu wissen:** Bitte beachtet unsere Hinweise auf S. 8.





Monemvasia

NEUE
REISE!

SPD-RUNDREISE

PELOPONNES – DAS HERZ GRIECHENLANDS

Der Peloponnes – ein Landstrich, in dem die Zeit in antiken Ruinen stillzustehen scheint und das Meer in allen Blautönen schimmert. Zwischen Olivenhainen und steilen Küsten begegnen wir einer einzigartigen Mischung aus Geschichte, Kultur und Natur. Eine Reise ins Herz Griechenlands, wo Mythen lebendig werden und die Vergangenheit bis heute spürbar bleibt.



REISE-HIGHLIGHTS

- UNESCO-Weltkulturerbe in Olympia, Mykene, Epidauros und Athen
- Naturschönheiten in den Bergen Arkadiens
- Olivenöl- und Weinverkostung



Akropolis in Athen

1. TAG: ANREISE NACH ATHEN

Flug nach Athen. Nach Ankunft am Nachmittag Begrüßung und Transfer zum Hotel. Zimmerbezug und gemeinsames Abendessen im Hotel.

2. TAG: ATHEN – ARKADIEN

Bei einer Stadtrundfahrt entdecken wir die wichtigsten Sehenswürdigkeiten Athens. Höhepunkt ist die Akropolis, das 2500 Jahre alte Wahrzeichen der Stadt. Im modernen Akropolis-Museum bewundern wir zahlreiche Funde der antiken Stätte. Nach einer Mittagspause in der Altstadt Plaka geht die Fahrt weiter über den Kanal von Korinth (kurzer Fotostopp) in die Bergdörfer Arkadiens. (ca. 200 km)

3. TAG: ARKADIEN – OLYMPIA

Wir sind im Herzen des Peloponnes inmitten idyllischer Natur. In den charmanten Dörfern und dichten Wäldern scheint die Zeit stillzustehen. Eine Wanderung entlang des Lousios-Flusses durch beeindruckende Felslandschaften lädt zur Erholung ein. In Dimitsana besuchen wir das Wassermühlen-Museum. Weiterfahrt nach Olympia. (ca. 70 km)

4. TAG: OLYMPIA – KALAMATA

Heute besuchen wir die antike Stätte von Olympia. Der Heilige Hain mit Palästra, Zeus-tempel, Agora und Stadion versetzt uns in die Welt der Olympischen Spiele. Im Museum bewundern wir berühmte Meisterwerke wie den Hermes des Praxiteles. Auf dem Weg nach Kalamata machen wir Halt bei einer Olivenöl-pressen und erfahren mehr über die Herstellung von Olivenöl. Weiterfahrt nach Kalamata. (ca. 110 km)

5. TAG: ALT-MESSENE – METHONI – PYLOS

Morgens besichtigen wir die beeindruckende Ruinenstadt Alt-Messene mit Theater, Stadion und Tempeln. Weiter geht es zur venezianischen Festung in Methoni, wo wir bei einem Spaziergang die Aussicht auf das Meer genießen. Anschließend fahren wir nach Pylos an der Bucht von Navarino – ein perfekter Ort für eine Pause. Rückfahrt nach Kalamata. (ca. 180 km)



Nauplia



Löwentor in Mykene



Gythio

6. TAG: MANI-RUNDFAHRT – GYTHIO – MONEMVASIA

Wir starten nach Areopoli, bekannt für seine traditionelle Steinarchitektur und Wehrtürme. Weiter geht es zur Tropfsteinhöhle von Dirou, bevor wir durch Mina und Kita zum Küstendorf Gerolimenas fahren, ideal für einen kurzen Spaziergang am Meer. Über Gythio erreichen wir die Halbinsel Monemvasia, mit ihrer beeindruckenden Festung auf einem Felsen – einst wichtiger Stützpunkt des Byzantinischen Reichs. (ca. 200 km)

7. TAG: MONEMVASIA – MYSTRAS – TOLO

Am Morgen erkunden wir die mittelalterliche Festung von Monemvasia, bekannt als „Gibraltar des Ostens“. Weiterfahrt nach Mystras, der byzantinischen Ruinenstadt mit zahlreichen Kirchen, heute UNESCO-Welterbe. Vorbei an Nafplio fahren wir weiter nach Tolo. (ca. 150 km)



Byzantinische Kirche in Mystras

8. TAG: MYKENE – NEMEA – NAFPLIO

Wir besuchen Mykene, eine bedeutende Stätte der mykenischen Kultur, mit Löwentor, Schatzhaus des Atreus und beeindruckenden Mauern. Weiter geht es nach Nemea, das größte Weinanbaugebiet des Peloponnes, mit Weinkellerei-Besuch und Verkostung. Am Nachmittag erkunden wir Nafplio, eine der schönsten Städte Griechenlands, mit historischen Gebäuden wie der Vouleftiko-Moschee und der Agios-Spyridon-Kirche. (ca. 100 km)

9. TAG: TOLO – EPIDAUROS – KANAL VON KORINTH – ATHEN

Wir starten zur Kultstätte Epidaurus, berühmt für ihr antikes Theater mit herausragender Akustik. Im Sommer finden hier klassische Aufführungen statt. Weiterfahrt nach Isthmia für eine Bootsfahrt durch den 5,9 km langen Kanal von Korinth, der Peloponnes und Festland trennt. Danach Rückfahrt nach Athen. Abendessen und Übernachtung. (ca. 140 km)

10. TAG: RÜCKFLUG

Transfer zum Flughafen Athen und Rückflug nach Deutschland.



Dimitsana

WICHTIGE HINWEISE

- **Mindestteilnehmerzahl:** 15 Personen
- **Einreisebestimmungen:** Deutsche Staatsbürger benötigen einen gültigen Personalausweis oder Reisepass. Staatsangehörige anderer Länder und Besitzer doppelter Staatsangehörigkeit lassen sich bitte vor ihrer Buchung von uns individuell beraten.

- **Eintrittsgelder** für die inkludierten Ausflüge € 161,- für Gäste unter 65 Jahre. Für Gäste über 65 Jahre (EU-Bürger) € 81,-. Zahlung vor Ort. Bitte Ausweis mitführen
- **Übernachtungssteuer:** € 80,- pro Zimmer für die gesamte Reise. Zahlbar vor Ort in den Hotels
- **Gut zu wissen:** Bitte beachtet unsere Hinweise auf S. 8.



SPD-FLUGREISE

10 Reisetage



TERMINE & PREISE (in € p. P.)

20.04. – 29.04.2026



Doppelzimmer 1.855,-
EZ-Zuschlag 310,-

22.09. – 01.10.2026



Doppelzimmer 1.925,-
EZ-Zuschlag 340,-

Auf Wunsch zubuchbar (in € p. P.)



A Innerdeutscher Anschlussflug
ab vielen Flughäfen nach Frankfurt
hin und rück ab 98,-



B Rail & Fly
hin und rück 2. Kl. 82,-

IM PREIS ENTHALTEN

- **Flug ab/bis Frankfurt oder Berlin** nach Athen mit Lufthansa und Aegean Airlines. Innerdeutscher Anschlussflug auf Anfrage zubuchbar, siehe oben
- **Transfer** Flughafen – Hotel – Flughafen
- **9 Übernachtungen mit Frühstück** in Hotels der guten Mittelklasse
2 x Hotel Ilissos in Athen
1 x Hotel Kousteni Village in Dimitsana
1 x Hotel Olympic Village in Olympia
2 x Hotel Pharae in Kalamata
1 x Hotel Flower of Monemvasia
2 x Hotel John & George in Tolo
- **9 Abendessen** im Hotel
- **Oliveöl- und Weinverkostung**
- **Rundreise im klimatisierten Reisebus** lt. Reisebeschreibung
- **Umfangreiches Ausflugs- und Besichtigungsprogramm**
- **Audiosystem** während der Führungen
- **Informationsmaterial** zur Reise
- **Örtliche deutschsprachende Reiseleitung**
- **SPD-Reiseleitung**



Olympia





Palast von Knossos

SPD-RUNDREISE

KRETA – DIE WIEGE EUROPAS

Keine Insel des gesamten Mittelmeers kann alljährlich mehr Sonnentage versprechen. Zudem locken zahllose Strände, mal endlos weit, mal in kleinen versteckten Buchten, Fischerdörfer und reizende Hafenstädtchen, dem Meer zugewandt, und im Inselinneren fruchtbare Ebenen zwischen hoch aufragenden Gebirgen. Hierher entführte Göttervater Zeus die schöne phönizische Prinzessin Europa. Freunde der griechischen Sagenwelt müssen Kreta einmal in ihrem Leben gesehen haben.



REISE-HIGHLIGHTS

- Minoische Zeugnisse in **Knossos, Phaistos** und **Gortys**
- **Von Ost nach West** – nur ein Hotelwechsel
- Bootsfahrt nach **Spinalonga**

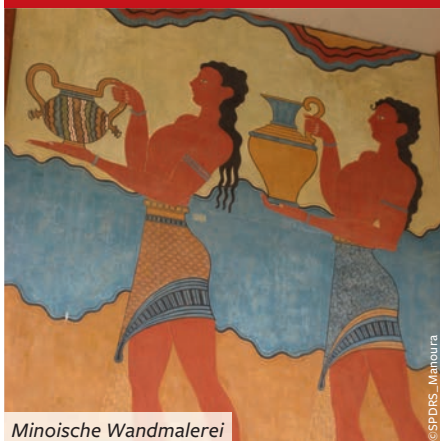

Minoische Wandmalerei

1. TAG: ANREISE

Flug ab vielen deutschen Flughäfen nach Heraklion. Kurzer Transfer in unser Hotel in Gouves. Begrüßung und Abendessen.

2. TAG: BOOTSFAHRT SPINALONGA, AGIOS NIKOLAOS, KRITSA, PANAGIA KERA

Spinalonga, die als „Leprainsel“ bekannte kleine Insel, umrunden wir gemütlich mit einem typischen Holz-Kaiki. Hierzu stechen wir in Elounda in See, bleiben jedoch in der Bucht. Wir sehen die ehemaligen Häuser der Leprakranken sowie die eindrucksvolle venezianische Festung aus dem 16. Jh. In Agios Nikolaos können wir am romantischen Binnensee einen griechischen Kaffee genießen oder durch das Städtchen bummeln, bevor wir das malerische Dörfchen Kritsa besuchen. Vor dem Dorf steht die bedeutende byzantinische Kirche Panagia Kera. Die kleine dreischiffige Kirche stammt aus dem 13. Jahrhundert. Ihre Fresken zeichnen sich durch differenzierte und leuchtende Farben aus und gehören zu den besterhaltenen auf Kreta. (ca. 140 km)

3. TAG: PALAST VON KNOSSOS MIT MUSEUM UND HERAKLION

Die Ruinen des Palastes des sagenhaften Königs Minos von Knossos (UNESCO-Weltkulturerbe) sind für die Historiker der Nachweis für die erste Hochkultur Europas. Zu den aufregendsten Entdeckungen der Archäologen zählen die farbigen Fresken, die das luxuriöse Leben einer hohen Zivilisation darstellen. Nach unserer Mittagspause in der Inselhauptstadt Heraklion besuchen wir das Archäologische Museum im Herzen der Stadt. Es beherbergt eine der bedeutendsten Antikensammlungen Europas.

4. TAG: SÜDKÜSTE: PHAISTOS, GORTYS UND MATALA

Auf dieser Tour lernen wir Kretas schönste Seite kennen: die wundervolle Landschaft, archäologische Ausgrabungsstätten und beliebte Sandstrände. Wir fahren entlang üppiger Sultaninenfelder durch das Anbauggebiet des Malvasier-Weins an der Südflanke des Ida-Gebirges und über dessen Ausläufer bis zur größten und fruchtbarsten Tiefebene



Spinalonga

Kretas, der Messara. Hier besuchen wir die Hauptstadt der alten Römerprovinz Kretas und Kyrenaika, das antike Gortys, wo der längste zusammenhängende Gesetzestext Europas gefunden wurde. Außerdem besichtigen wir Phaistos, den zweitgrößten minoischen Palast (UNESCO-Weltkulturerbe). Wir haben Gelegenheit, beim ehemaligen Fischerdorf Matala im kristallklaren Wasser des Libyschen Meeres zu baden, und Möglichkeit zum Spaziergang zu den weltberühmten Wohnhöhlen in den Felsen der Steilküste. (ca. 125 km)

5. TAG: RETHYMNO, KLOSTER ARKADI UND MARGARITES

Nach dem Frühstück verlassen wir unser Hotel und machen uns auf den Weg, den Westen der Insel zu erkunden. Auf einem kleinen Plateau im Idagebirge erreichen wir das Kloster Arkadi. Das Kloster gilt den Kretern als Nationalheiligtum, denn hier fand ihr Widerstand gegen die jahrhundertlange Türkenherrschaft im Jahre 1866 mit einem Massenselbstmord der Zivilbevölkerung einen tragischen Höhepunkt. Im traditionellen Töpferdorf Margarites werden noch heute riesige, Pithoi genannte Vorratsgefäße gefertigt. Mehr als 20 Keramikateliers widmen sich heute eher hübscher und praktischer Gebrauchs- und Deko-Keramik. In Rethymno angekommen, unternehmen wir einen geführten Spaziergang in der wunderschönen und sehenswerten Altstadt. Wir sehen Zeugnisse aus fast 450 Jahren unter venezianischer Herrschaft und der sich anschlie-

ßenden Osmanischen Periode. Wir beziehen unser zweites Quartier für die nächsten Tage in Rethymno. (ca. 140 km)

6. TAG: CHANIA MIT VOUVES UND VERKOSTUNG

Entlang der Küste geht es durch eine fruchtbare Ebene mit üppiger Vegetation vor dem Panorama der gewaltigen Weißen Berge im Hintergrund. Bei einem Stadtspaziergang in Chania, der vielleicht schönsten Stadt Kretas, erkunden wir die orientalisch wirkende Markthalle, die Ledergasse und die schöne kleine Altstadt mit ihrem venezianischen Hafen. Wir fahren durchs Landesinnere in eine malerische Region mit Weinbergen und Olivenhainen, soweit das Auge reicht, und erreichen das Dorf Vouves. Auf dem Dorfplatz steht das älteste Naturdenkmal Kretas, nämlich der mit geschätzten 3500–5000 Jahren vermutlich älteste Olivenbaum der Welt. Wir besuchen das kleine dazugehörige Heimatmuseum und verkosten Wein, Oliven und kleine Snacks, bevor wir zurückfahren. (ca. 160 km)

7. TAG: TAG ZUR FREIEN VERFÜGUNG ODER FAKULTATIVER AUSFLUG

Der heutige Tag steht jedem Reisegast zur freien Verfügung. Wer möchte, genießt den Strand und das schöne Wetter, besichtigt die hoch über der Stadt gelegene Festung Fortezza, unternimmt individuelle Erkundungen auf der Insel oder schließt sich einem der Ausflüge an, die wir euch vor Ort anbieten. Langweilig wird uns auf dieser abwechslungsreichen Insel ganz bestimmt nicht.

8. TAG: ABREISE

Leider müssen wir heute Abschied nehmen. Eine schöne Reise geht zu Ende. Der Transferbus bringt uns zum Flughafen nach Heraklion und wir fliegen zurück nach Deutschland.



Hof im Arkadi Kloster

WICHTIGE HINWEISE

- **Mindestteilnehmerzahl:** 20 Personen
- **Einreisebestimmungen:** Für diese Reise benötigen deutsche Staatsbürger einen Personalausweis oder Reisepass. Staatsangehörige anderer Länder und Besitzer doppelter Staatsangehörigkeit lassen sich bitte vor ihrer Buchung von uns individuell beraten.

- **Übernachtungssteuer:** € 10,- pro Zimmer und Nacht (zahlbar vor Ort)
- **Eintrittsgelder:** € 74,- für Gäste unter 65 Jahre. € 40,- für Gäste über 65 Jahre (EU-Bürger)
- **Gut zu wissen:** Bitte beachtet unsere Hinweise auf S. 8.



SPD-FLUGREISE

8 Reisetage



TERMINE & PREISE (in € p. P.)

12.05. – 19.05.2026



Doppelzimmer **1.255,-**
EZ-Zuschlag **180,-**

23.09. – 30.09.2026



Doppelzimmer **1.485,-**
EZ-Zuschlag **330,-**

Auf Wunsch zubuchbar (in € p. P.)



Rail & Fly
hin und rück 2. Kl. **82,-**
buchbar bei Verbindungen mit Condor

IM PREIS ENTHALTEN

- **Flug ab/bis Düsseldorf oder Frankfurt** mit Condor. Viele weitere Flughäfen auf Anfrage
- **Transfer** Flughafen – Hotel – Flughafen
- **7 Übernachtungen mit Frühstück**
4 x im 4-Sterne-Hotel
Astir Beach in Gouves
3 x im 4-Sterne-Hotel
Pearl Beach in Rethymno
- **7 x Abendessen** im Hotel
- **Rundreise im klimatisierten Reisebus** lt. Reisebeschreibung
- **Umfangreiches Ausflugs- und Besichtigungsprogramm**
- **Informationsmaterial und Reiseführer**
- **Örtliche deutschsprachende Reiseleitung**
- **SPD-Reiseleitung**





Felsen der Aphrodite

**TAGESHÖCHST-
TEMPERATUREN
IM MÄRZ
UM 20 GRAD**

SPD-STANDORTRUNDREISE

ZYPERN – INSEL DER APHRODITE

Sonnenverwöhnt ist die Insel im östlichen Mittelmeer, üppig die Vegetation mit ihren duftenden Wäldern, Zitrus- und Bananenplantagen, Feigen- und Olivenbäumen, abwechslungsreich die Landschaft, die von wilden Küstenstreifen bis zum fast 2.000 m hohen Olympos reicht. Von unserem zentral an der Südküste in der Inselmitte gelegenen Standort Limassol aus lassen sich herrliche Ausflüge unternehmen.



REISE-HIGHLIGHTS

- **4-Sterne-Strandhotel** in Limassol
- **Paphos und Chirokitia**
UNESCO-Weltkulturerbe
- Besuch der geteilten Stadt **Nikosia**
- Mit **Halbpension** und einem **Mittagessen** im Bergdorf



1. TAG: ANREISE NACH ZYPERN

Flug nach Zypern, Abholung und Transfer zum Hotel in Limassol. Begrüßung und Abendessen im Hotel.

2. TAG: LIMASSOL – KOURION – KOLOSSI

Die Fahrt führt uns durch die Hafenstadt Limassol und dann weiter durch Wein- und Zitronenplantagen nach Kourion. Die Stadt existierte schon zu Beginn des 1. Jh. v. Chr. Das römische Amphitheater bot ca. 3.500 Zuschauern Platz. Wir haben einen faszinierenden Blick auf den Strand von Kourion und die Halbinsel Akrotiri. Wir besichtigen die Mosaiken im Haus des Eustolios sowie die Burg von Kolossi, die mit dem Orden der Johanniter in Verbindung gebracht wird, sowie das Heiligtum des Apollo Hylates.

3. TAG: PAPHOS

Im Ort Geroskipou, dem sogenannten Heiligen Garten der Göttin Aphrodite, besuchen wir die Fünfkuppelkirche Agia Paraskevi mit ihrer eindrucksvollen byzantinischen Architektur. Anschließend entdecken wir Paphos, das mit

seiner 2000 Jahre alten Geschichte heute zum UNESCO-Welterbe gehört. Wir besichtigen die Königsgräber aus hellenistischer Zeit und die prächtigen römischen Mosaiken in den Häusern des Dionysos. Gelegenheit zum Mittagessen in einer kleinen typischen Fischtaverne im alten Hafen. Wir erreichen den besonders schönen Küstenabschnitt mit dem Felsen der Aphrodite, wo der Sage nach Aphrodite, die Göttin der Liebe und der Schönheit, aus dem Meerschäum geboren wurde.

4. TAG: TROODOS-GEBIRGE – KLOSTER KYKKOS – OMODOS

Wir fahren durch das „grüne Herz“ Zyperns: das Troodos-Gebirge. Höchster Gipfel ist mit 1951 m der Olympos. Wir besuchen das Kloster Kykkos, wohlhabendstes und mächtigstes Kloster der Insel, weitab von jeder Ortschaft gelegen. Reichtum und Ruhm gründen sich auf eine Marienikone in der Klosterkirche. Weiterfahrt nach Omodos. Das hübsche Bergdorf wurde um das Kloster von Timios Stavros gebaut. Die Dörfer in diesem Gebiet sind als Krassokoria (Weindörfer) bekannt. Zum Mit-



Kourion

tagessen kehren wir in einer typisch zypriotischen Taverne ein. Hier kosten wir auch vom Wein der Krassokoria.

5. TAG: FREIZEIT ODER AUSFLUG KYRENIA-BELLAPAI (FAKULTATIV)

Der heutige Tag kann individuell gestaltet werden. Genießt die Annehmlichkeiten des Hotels, unternimmt Strandspaziergänge oder kommt mit auf den Ausflug in den Nordteil der Insel nach Kyrenia. Die Burg, in der sich das bekannte Schiffswrackmuseum befindet, thront über dem Alten Hafen, wo sich Cafés und historische venezianische Häuser aneinanderreihen. Am Hang des Pentadaktylos-Gebirges stehen die majestätischen Ruinen der gotischen Abtei Bellapais.

6. TAG: NIKOSIA

Das Herz der Inselhauptstadt Nikosia ist die Altstadt, die seit dem 16. Jh. von einer 4,5 km langen venezianischen Mauer umfasst wird. Wir besichtigen das Zypern-Museum mit der schönsten archäologischen Sammlung des Mittleren Ostens. Zu Fuß gehen wir durch die Ledra-Straße zum nördlichen Teil der Stadt und besichtigen dort die Sophienkirche aus dem 14. Jh., die zur Moschee umgebaut wurde, und die Karawanserei.

7. TAG: FREIZEIT ODER AUSFLUG LARNAKA UND LEFKARA (FAKULTATIV)

Die mit Palmen gesäumte Promenade Finikóúdes in Larnaka verläuft entlang der Küste bis

hinter die Festung und ist gesäumt mit Cafés und Restaurants. Wir besichtigen die Kirche Ágios Lázaros aus dem späten 9. Jh. Außerdem steht die zum UNESCO-Weltkulturerbe gehörende Ausgrabungsstätte von Chirokitia, eine der ältesten Kulturen der Welt (8. Jh. v. Chr.), auf dem Programm. Im Dorf Lefkara stellen die Frauen nach alter Tradition die weltbekannten Stickereien Lefkaritika her.

8. TAG: ABREISE

Eine erlebnisreiche Woche geht zu Ende. Der Transferbus bringt uns zum Flughafen. Rückflug nach Deutschland.

UNSER HOTEL

4-STERNE-HOTEL MEDITERRANEAN BEACH IN LIMASSOL

Das komfortable Hotel liegt, umgeben von üppigen Gärten, direkt an der Strandpromenade von Limassol. Ins Stadtzentrum sind es ca. 7 km. Die Linienbus-Haltestelle ist vor dem Hotel. Die 292 geräumigen und stilvoll eingerichteten Zimmer mit Klimaanlage/Heizung verfügen über Balkon, Bad/WC, Minibar, Telefon, LCD-Sat-TV, Safe, WLAN und Haartrockner. Neben dem Restaurant stehen mehrere Bars zur Verfügung. Sauna, Hallenbad und Fitnessraum können kostenfrei genutzt werden. Weitere Informationen: www.medbeach.com/de.



Omodos



Hotel Mediterranean Beach

SPD-FLUGREISE
 8 Reisetage

TERMINE & PREISE (in € p. P.)
19.03. – 26.03.2026
 Doppelzimmer **1.250,-**
 EZ-Zuschlag **150,-**

Herbst 2026
 Reiseangebot liegt ab Februar 2026 vor

Auf Wunsch zubuchbar (in € p. P.)

A	Ausflug nach Kyrenia-Bellapais im Nordteil	80,-
B	Ausflug nach Larnaka und Lefkara	60,-
C	Zimmer mit Meerblick	84,-
D	Rail & Fly hin und rück 2. Kl. nur buchbar für Flüge ab/bis Frankfurt	82,-
E	Innerdeutscher Anschlussflug ab vielen Flughäfen hin und rück	ab 98,-

IM PREIS ENTHALTEN

- **Flug ab/bis Frankfurt** nach Larnaka mit Lufthansa. Flug ab/bis **Berlin und Köln-Bonn** mit Ryanair auf Anfrage. Innerdeutscher Anschlussflug auf Anfrage zubuchbar, siehe oben.
- **Transfer** Flughafen – Hotel – Flughafen
- **7 Übernachtungen mit Frühstück** im 4-Sterne-Hotel Mediterranean Beach in Limassol
- **7 Abendessen** im Hotel
- **1 Mittagessen mit Wein** in einer Taverne in Omodos
- **4 Ausflüge** im klimatisierten Reisebus
- **Alle Eintrittsgelder**
- **Informationsmaterial** zur Reise
- **Örtliche deutschsprachende Reiseleitung**
- **SPD-Reiseleitung**



Abtei Bellapais in Kyrenia

WICHTIGE HINWEISE

- **Mindestteilnehmerzahl:** 20 Personen
- **Mindestteilnehmerzahl** für die fakultativen Ausflüge: 20 Personen
- **Einreisebestimmungen:** Deutsche Staatsbürger benötigen einen gültigen Personalausweis oder Reisepass.

Staatsangehörige anderer Länder und Besitzer doppelter Staatsangehörigkeit lassen sich bitte vor ihrer Buchung von uns individuell beraten.

- **Gut zu wissen:** Bitte beachtet unsere Hinweise auf S. 8.

Faszinierende Ferne



DIE WELT ENTDECKEN – FERNREISEN MIT DEM SPD-REISESERVICE

Die Welt ist groß, vielfältig und voller Wunder. Unsere Fernreisen führen euch in Länder und Regionen, die faszinieren – durch ihre Natur, ihre Kulturen und ihre Menschen.

Wir begegnen anderen Lebensweisen, lernen neue Perspektiven kennen und erleben, wie eng alles miteinander verbunden ist.

Gerade in einer globalisierten Welt ist es wichtig, neugierig zu bleiben und Brücken zu bauen. Mit offenen Augen und wachem Geist erkunden wir diesen Planeten – nicht perfekt, aber einzigartig und voller Geschichten, die es wert sind, erzählt zu werden.

<i>Armenien</i>	112
<i>Usbekistan</i>	114
<i>Kirgisistan</i>	116
<i>Sri Lanka</i>	118
<i>Indonesien</i>	120
<i>China</i>	122
<i>Marokko</i>	124
<i>Südafrika</i>	126
<i>Peru</i>	128





Kloster Chor Virap

SPD-RUNDREISE

ARMENIEN – JENSEITS DES ARARATS

Armenien – ein Land voller Geschichte, Spiritualität und kultureller Vielfalt. Von frühchristlichen Klöstern aus dem 4. Jahrhundert bis zu kunstvollen Kreuzsteinen und sowjetischer Moderne – diese Reise offenbart die Seele des Landes im Herzen des Kaukasus zwischen Tradition und Wandel.



REISE-HIGHLIGHTS

- UNESCO-Weltkulturerbe: **Kloster Geghard, Etschmiadsin und Swartnoz**
- **Sewansee**, zweitgrößter Gebirgssee der Welt
- Besuch des **Matenadaran-Instituts**



1. TAG: ANREISE

Nachtflug ab verschiedenen deutschen Flughäfen mit Austrian Airlines via Wien nach Jerewan.

2. TAG: JEREWAN

Am frühen Morgen, voraussichtlich gegen 3:30 Uhr, landen wir in Jerewan. Unser Programm startet heute erst gegen Mittag mit einem Rundgang durch die armenische Hauptstadt. Vom majestätischen Platz der Republik mit seinen tanzenden Fontänen bis zur Kaskade, einem modernen Kunstkomplex mit Panoramablick über die Stadt, führt unser Weg durch das Herz einer der ältesten Städte der Welt. Danach tauchen wir in die sowjetische Vergangenheit ein – bei einer kurzen Fahrt mit der Metro erleben wir eindrucksvolle Beispiele sowjetischer Architektur. Übernachtung in Jerewan.

3. TAG: JEREWAN – ETSCHMIADSIN – SWARTNOZ

Zuerst unternehmen wir einen Ausflug nach Etschmiadsin (UNESCO-Weltkulturerbe), dem Zentrum der armenisch-apostolischen

Kirche und Sitz des Katholikos. Im Garten eines Duduk-Meisters genießen wir dann bei einer Tasse Tee eine faszinierende musikalische Vorführung. Diese Darbietung ist ein tiefes Eintauchen in die armenische Kultur und Geschichte, die als immaterielles UNESCO-Kulturerbe geschätzt wird. Anschließend besuchen wir die Ruinenstätte Swartnoz (UNESCO-Weltkulturerbe) mit ihren interessanten Ausgrabungen. Bevor es zurück ins Hotel geht, halten wir am Zizernakaberd. Hier erinnert die eindrucksvolle Gedenkstätte an die 1,5 Mio. Opfer des Völkermords von 1915. Übernachtung in Jerewan. (ca. 50 km)

4. TAG: KHOR VIRAP – NORAWANK – KARAHUJ

Am Vormittag fahren wir durch das Araratall zum Kloster Chor Virap. Das Kloster selbst liegt unmittelbar an der türkischen Grenze und bietet einen unvergesslichen Ausblick auf den heiligen Berg der Armenier, den Ararat. Unsere Mittagspause verbringen wir im Weindorf Areni. Am Nachmittag setzen wir unsere Fahrt Richtung Kloster Norawank fort, das als eines



Sewansee



Garni



Gräberfeld Noratus

der schönsten armenischen Klöster gilt. Über den Bergpass Saravan erreichen wir Karahuj. Bekannt als das „armenische Stonehenge“, handelt es sich hier um eine der faszinierendsten archäologischen Stätten Zentralasiens. Die Übernachtung erfolgt in der Stadt Goris.

(ca. 280 km)

5. TAG: KHNDZORESK HÖHLENSIEDLUNG – TATEV KLOSTER

Vormittags unternehmen wir eine etwa 1,5-stündige Wanderung durch die Höhlensiedlung Khndzoresk. Eine spektakuläre Hängebrücke spannt sich über die tiefe Schlucht und eröffnet faszinierende Ausblicke, bevor wir zu den Überresten von Wohnhöhlen und Kapellen gelangen. Nachmittags erwartet uns eine unvergessliche Fahrt mit der Seilbahn über die atemberaubende Schlucht zum Kloster Tatev. 320 Meter über dem Boden zuckelt die Bahn an ihrer höchsten Stelle. Übernachtung in Goris.

6. TAG: ORBELYAN – SEWANSEE – NORATUS

Heute befahren wir die ehemalige Seidenstraße und machen einen Stopp bei der Orbelyan Karawanserei. Bald öffnet sich die Sicht auf den azurblauen Sewansee und wir halten in Noratus. Das mittelalterliche Gräberfeld beherbergt das weltweit größte Chatschkarenfeld. Anschließend besuchen wir das mittelalterliche Kloster Hayravank, einen Ort, der Geschichte, Spiritualität und Natur in einzigartiger Weise vereint. Übernachtung in Jerewan.

(ca. 300 km)

7. TAG: GARNI – GEGHARD KLOSTER

Morgenfahrt nach Garni, wo sich der einzig erhaltene heidnische Tempel Armeniens befindet. Erbaut im 1. Jahrhundert n. Chr., wurde er nach der Zerstörung durch ein

Erdbeben im Jahr 1679 dann 1975 wiederaufgebaut. Danach geht es zum Kloster Geghard (UNESCO-Kulturerbe), das zu den bedeutendsten Zeugnissen der armenischen Apostolischen Kirche gehört. Anschließend erwartet uns ein typisches Mittagessen, währenddessen wir bei der Zubereitung des bekannten armenischen Brotes „Lavash“ zuschauen können. Lavash ist weit mehr als nur ein Fladenbrot – es ist ein Symbol der armenischen Kultur, Gastfreundschaft und Geschichte; 2014 wurde es als immaterielles Kulturerbe von der UNESCO anerkannt. Übernachtung in Jerewan. (ca. 70 km)

8. TAG: JEREWAN

Am Morgen Besichtigung des Denkmals „Mutter Armenien“, das über Jerewan auf dem sogenannten Siegespark (Victory Park) thront. Die imposante Statue ersetzte 1967 ein früheres Stalin-Denkmal und symbolisiert seither die Stärke der Nation. Der umliegende Park mit alten Panzern und Artilleriegeräten aus sowjetischer Produktion verströmt bis heute den Geist der sozialistischen Ära. Anschließend folgt der Besuch des Matenadaran-Instituts, das eine der weltweit bedeutendsten Sammlungen alter Handschriften beherbergt. In dem beeindruckenden Bau aus grauem Basalt erwarten uns kunstvoll illuminierte Manuskripte, medizinische Texte aus dem Mittelalter und religiöse Werke, die von der tiefen Gelehrsamkeit und dem kulturellen Reichtum Armeniens zeugen. Nach dem gemeinsamen Mittagessen steht der Rest des Tages zur freien Verfügung. Übernachtung in Jerewan.

9. TAG: ABREISE

In den frühen Morgenstunden erfolgen der Transfer zum Flughafen und der Rückflug in die Heimatorte.

WICHTIGE HINWEISE

- **Teilnehmerzahl:** mind. 10, max. 20 Personen
- **Einreisebestimmungen:** Deutsche Staatsbürger benötigen einen bis fünf Monate über das Ausreisdatum hinaus gültigen Reisepass. Staatsangehörige anderer Länder und Besitzer doppelter Staatsangehörigkeit lassen

- sich bitte vor ihrer Buchung von uns individuell beraten.
- Insbesondere aufgrund der Wegstrecken bei Ausflügen und Besichtigungen ist diese Reise für Gäste mit eingeschränkter Mobilität nicht geeignet.
- **Gut zu wissen:** Bitte beachtet unsere Hinweise auf S. 8.

SPD-FLUGREISE

9 Reisetage

TERMINE & PREISE (in € p. P.)

04.05. – 12.05.2026

14.09. – 22.09.2026

Doppelzimmer **1.865,-**
EZ-Zuschlag **190,-**

IM PREIS ENTHALTEN

- **Flug ab / bis vielen deutschen Flughäfen** via Wien nach Jerewan mit Austrian Airlines
- **Transfer Flughafen – Hotel – Flughafen**
- **8 Übernachtungen mit Frühstück** in Hotels der gehobenen Mittelklasse: 6 x in Jerewan im Hotel Hayasa, 2 x in Goris im Hotel Mina
- **2 Abendessen**
- **5 Mittagessen**
- **Rundreise im klimatisierten Reisebus** lt. Reisebeschreibung
- **Umfangreiches Ausflugs- und Besichtigungsprogramm**
- **Alle Eintrittsgelder**
- **Informationsmaterial** zur Reise
- **Örtliche deutschsprachende Reiseleitung**
- **SPD-Reiseleitung**



Hängebrücke in Khndzoresk



Ruinen der Kathedrale von Swartnoz



Registan-Platz, Samarkand

SPD-RUNDREISE

USBKISTAN – AUF DER GROSSEN SEIDENSTRASSE

Diese Reise führt uns nach Zentralasien, wo klangvolle Namen wie Samarkand, Chiwa und Buchara Zeugnis für einen der faszinierendsten Kulturräume unserer Erde ablegen und außergewöhnliche Reiseerlebnisse erwarten lassen. Zwischen majestätischen Moscheen, lebhaften Bazaren und der endlosen Weite der Wüste entfaltet sich die sagenhafte Seidenstrasse.



REISE-HIGHLIGHTS

- UNESCO-Weltkulturerbe
Samarkand, Buchara, Chiwa
- **Shahrissabz** Timurs Geburtsstadt
- **Viele interessante Gespräche und Begegnungen**



© Jovella C Pirabay.com

1. TAG: ANREISE

Nachtflug von Deutschland via Istanbul nach Taschkent. Empfang durch die Reiseleitung und Fahrt zum Hotel in Taschkent.

2. TAG: TASCHKENT

Um uns richtig auf den Orient einzustimmen, beginnt die Stadtbesichtigung auf dem Basar Chorsu, wo wir einen ersten Eindruck dieser faszinierenden, orientalischen Welt erhalten. Die Barak-Chan-Medresse und der Platz der Unabhängigkeit sowie eine Fahrt mit der U-Bahn, um die schönsten Metrostationen zu bewundern, stehen ebenso auf dem Programm.

3. TAG: SAMARKAND

Transfer zum Bahnhof und Bahnfahrt mit dem Schnellzug nach Samarkand. Hier treffen wir auf eine Fülle von faszinierenden Bauten aus der Blütezeit der islamischen Baukunst Mittelasiens: der Registan, der „berühmteste Platz des Orients“, ein gewaltiger Bezirk mit der Medresse Ulugbek aus dem 15. Jh. und die Bibi-Chanum-Moschee, die einzige Moschee der Welt, die nach einer Frau benannt wurde.

Ein köstliches Abendessen mit Folklore in einer Karawanserei rundet den Tag ab. (ca. 310 km)

4. TAG: SAMARKAND

Zunächst besuchen wir Shahi-Sinda, eine der bekanntesten Nekropolen in Zentralasien und danach treffen wir Vertreter der Non-Profit-Organisation Miloserdie. Anschließend besuchen wir das prächtige Mausoleum Gur-Emir des Mongolenherrschers Tamerlan und das Grab Daniels, Prophet dreier Religionen. Bevor wir etwas Freizeit genießen, führt uns ein Abstecher zum sagenhaften Ulughbek Observatorium.

5. TAG: SHAHRISABZ – BUCHARA

Über den Gebirgspass Tachta Karatscha erreichen wir Shahrissabz. Gegründet wurde die „grüne Stadt“ bereits im 3. Jh. v. Chr. und bekannt wurde sie als Geburtsstadt des legendären Eroberers Tamerlan. Zu den Sehenswürdigkeiten gehören das Ak-Saray-Komplex und das Mausoleum von Gumbaz Saineddin. Am Nachmittag Weiterfahrt mit dem Zug nach Buchara. (ca. 360 km)



Mir-e-Arab Medrese, Buchara

6. TAG: BUCHARA

In Buchara (Buxoro) scheint es, als ob die Zeit stehen geblieben wäre. Als eine der sieben heiligen Stätten des Islams präsentiert sie sich besonders beeindruckend. Am Vormittag besuchen wir den Lyabi-Haus-Komplex, einen der wichtigsten Handelsplätze entlang der alten Seidenstraße. Weiter geht es zum Kalan-Minarett: Schon im 12. Jh. wies es den Pilgern den Weg zur Heiligen Stadt. Berühmt sind auch die Kalan-Moschee und die Medresse Mir-e-Arab. Zwischendurch gönnen wir uns eine Ruhepause in einem stilvollen Teehaus.

7. TAG: BUCHARA

Den ersten Halt machen wir bei der Grabstätte des Sufi-Lehrers Nakschbandi. Dort empfängt uns der Imam von Buchara. Weiterfahrt zur

Bolo-Hovuz-Moschee und anschließend Besichtigung der Ark Zitadelle, einst Residenz und Regierungssitz der Khane und Emire. Am Nachmittag lassen wir uns von den türkisblauen Minaretten der Moschee Chor-Minor beeindrucken. Damit wir die Nationalspeise von Usbekistan auch erfolgreich zu Hause nachkochen können, erfahren wir bei einem kleinen Kochkurs in einem landestypischen Restaurant die Zubereitung der traditionellen Plov.

8. TAG: KIZILKUM-WÜSTE – CHIWA

Während der langen Fahrt durch die Kizilikum-Wüste nach Chiwa wird unser Guide über Usbekistan, seine Völkervielfalt, die Sitten und Brauchtümer, aber auch über Industrie und Zukunftsaussichten erzählen. Nach Ankunft besteht die Möglichkeit für einen ersten Erkundungsgang auf eigene Faust in der Altstadt von Chiwa. (ca. 430 km)

9. TAG: CHIWA

Heute nehmen wir uns ausreichend Zeit, um Chiwa zu entdecken. Die Altstadt Itschan Kala mit ihren rund 50 Baudenkmälern wurde von der UNESCO zum Weltkulturerbe erklärt und bildet gleichsam ein Museum unter freiem Himmel. Das Programm umfasst u. a. das Mausoleum von Pahlavan Makhmud, den Tosh-Khowli-Palast und den Komplex von AllaKuli Khan. Es wäre nicht möglich, alle Schätze dieser unglaublichen Stadt zu erwähnen, die Wahl überlassen wir unserem Guide. Am Abend beim Abschiedessen in einem typischen Restaurant lassen wir die vielen Eindrücke dieser Reise nochmals Revue passieren.

10. TAG: RÜCKREISE

In den frühen Morgenstunden erfolgt der Transfer zum Flughafen Urganch und wir fliegen via Istanbul in die Heimatorte zurück. Buchara. (ca. 360 km)



Khoja Minaret, Chiwa

WICHTIGE HINWEISE

- **Mindestteilnehmerzahl:** min. 12, max. 20 Personen
- **Einreisebestimmungen:** Deutsche Staatsbürger benötigen einen bis sechs Monate über das Ausreisedatum hinaus gültigen Reisepass. Staatsangehörige anderer Länder und Besitzer doppelter Staatsangehörigkeit lassen sich

- bitte vor ihrer Buchung von uns individuell beraten.
- Insbesondere aufgrund der Wegstrecken bei Ausflügen und Besichtigungen ist diese Reise für Gäste mit eingeschränkter Mobilität nicht geeignet.
- **Gut zu wissen:** Bitte beachtet unsere Hinweise auf S. 8.

SPD-FLUGREISE

10 Reisetage

TERMINE & PREISE (in € p. P.)

18.03. – 27.03.2026

03.09. – 12.09.2026

Doppelzimmer 2.345,-
EZ-Zuschlag 210,-

IM PREIS ENTHALTEN

- **Flug ab/bis vielen deutschen Flughäfen**
Hinflug via Istanbul nach Taschkent, zurück von Urganch mit Turkish Airlines
- **Transfer Flughafen – Hotel – Flughafen**
- **9 Übernachtungen mit Frühstück** in Hotels der gehobenen Mittelklasse
2 x in Taschkent
2 x in Samarkand
3 x in Buchara
2 x in Chiwa
- **8 Abendessen**
- **Rundreise im klimatisierten Reisebus**
lt. Reisebeschreibung
- **Bahnfahrt Taschkent/Samarkand**
- **Bahnfahrt Samarkand/Buchara**
- **Umfangreiches Ausflugs- und Besichtigungsprogramm**
- **Alle Eintrittsgelder**
- **Informationsmaterial** zur Reise
- **Touristische Ortstaxe**
im Wert von ca. € 50,-
- **Örtliche deutschsprechende Reiseleitung**
- **SPD-Reiseleitung**



Imam von Buchara (links) und unser Guide Otabek (rechts)



World Nomad Games

**KLEINGRUPPE
MIT MAXIMAL
15 PERSONEN**

SPD-RUNDREISE

WELT-NOMADEN-SPIELE IN KIRGISISTAN

LAND DES FREIEN HOCHFLIEGENDEN GEISTES

Alle zwei Jahre kommen die nomadischen Völker zusammen, um den Austausch und die Bewahrung ihres immateriellen Erbes zu pflegen und zu zelebrieren. 2026 wird das zentralasiatische Kirgisistan mit seiner reichen nomadischen Tradition Gastgeber sein und erwartet Teilnehmer und Gäste aus fast 90 Ländern. Und wir wollen dabei sein und zugleich die wichtigsten Sehenswürdigkeiten des Landes kennenlernen!

REISE-HIGHLIGHTS

- **Große Eröffnungsfeier** in Bischkek
- Zwei volle Tage **World Nomad Games**
- Einmal um den **Issyk-Kul-See**
- Besuch im **Chong-Kemin Nationalpark** und im **Skazka-Canyon**



Burana Minarett

© Marek Pitylski

1. TAG: ANREISE

Abends Flug vom gebuchten Flughafen nach Istanbul und Weiterflug nach Bischkek.

2. TAG: BISCHKEK & ERÖFFNUNGSFEIER

Morgens Ankunft in Bischkek und Transfer in unser Hotel und Zeit zum Frischmachen. Dann begeben wir uns auf Stadtbesichtigung und bestaunen die Sehenswürdigkeiten der Hauptstadt. Schon jetzt spüren wir überall die Vorfreude aller Beteiligten auf die Eröffnungsfeier der VI. World Nomad Games, der wir am Abend beiwohnen wollen.

3. TAG: BISCHKEK – BURANA TOWER – CHONG-KEMIN-NATIONALPARK

Da die Spiele selbst im gut 320 km entfernten Cholpon-Ata am Issyk-Kul-See stattfinden, nutzen wir die Fahrt, um Kirgisistan kennenzulernen. Wir sehen dabei das Burana-Minarett an der großen Seidenstraße, ein historisches Monument mit gut erhaltenen Petroglyphen.



Übernachten werden wir im Chong-Kemin-Nationalpark in traditionellen Jurten. Hier unternehmen wir auch einen Spaziergang, um die vielfältige Flora und Fauna zu erkunden. (ca. 180 km, 3 Std.)

4. TAG: CHONG-KEMIN – CHOLPON-ATA

Morgens geht es nach Cholpon-Ata am Issyk-Kul-See, zweitgrößter Gebirgssee der Erde, und die Spiele beginnen. Es gibt vier Veranstaltungszentren, die wir erkunden werden: die Pferderennbahn, auf der alle Pferdespiele stattfinden, ein Sportzentrum für Indoor-Aktivitäten, einen Strandbereich für diverse Ringwettkämpfe und andere Outdoor-Sportarten sowie das beeindruckende Jurten-Dorf für Teilnehmer, Familien und Gäste. (ca. 150 km, 2,5 Std.)

5. & 6. TAG: WORLD NOMAD GAMES

Während dieser zwei Tage besuchen wir verschiedenste Veranstaltungen, denn zu den Sportarten gehören verschiedene Formen des Ringkampfes wie „Alysh“, Bogenschießen, die Adlerjagd, Knochenwerfen und verschiedene



Kirgisistan

© Makalu auf Pixabay



Eagle Hunting

© Herbert Bleser auf Pixabay



Skazka Schlucht

© Makalu auf Pixabay

unter Nomaden seit jeher beliebte und mitunter etwas martialische Wettkämpfe, wie „Kok-Buru“. Aber auch kulturelle Veranstaltungen wollen unbedingt besucht werden.

7. TAG: CHOLPON-ATA – KARAKOL

Vormittags verlassen wir die Spiele, denn es warten noch weitere Sehenswürdigkeiten auf unseren Besuch. Hierbei reisen wir entlang den Ufern des Sees, schwenken aber auch ins Hochland ab. Unser erstes Ziel ist Karakol, das, am Gebirgspass des Tianshan gelegen, schon immer ein wichtiger Handelsposten an der Seidenstraße war. Sie gilt als schönste Stadt der Gegend, was wir uns bei einer Stadterkundung veranschaulichen lassen wollen.

(ca. 140 km, 2,5 Std.)

8. TAG: KARAKOL – BARSKOON – SKAZKA – BOKONBAYEVO

Heute geht es nach Bokonbayevo. Unterwegs besuchen wir den malerischen Barskoon-Wasserfall, finden Zeit, um am Issyk-Kul-See zu entspannen und besuchen am Nachmittag den Skazka-Canyon, aufgrund seiner märchenhaften Felsformen auch als „Märchenschlucht“ bezeichnet. In Bokonbayevo selbst besuchen



Borborduk-Moschee, Bischkek

© Makalu auf Pixabay

wir dann noch das Przewalski-Museum, um mehr über das legendäre asiatische Wildpferd zu erfahren.

(ca. 170 km, 3 Std.)

9. TAG: BOKONBAYEVO – KOCHKOR

Unser Weg zurück nach Bischkek führt uns heute nach Kochkor, dem Tor zu den Sommerweiden und damit bestens geeignet, den nomadischen Lebensstil zu erleben. Es liegt an den Ausläufern des kirgisischen Gebirges und auf beiden Ufern des Tschüi und bietet wunderbare Landschaftsszenarien. Hier erfahren wir auch mehr über die Herstellung des für die Nomaden so wichtige Filzstoffes.

(110 km, 2,5 Std.)

10. TAG: KOCHKOR – BISCHKEK

Heute erleben wir letztmalig den ganzen Zauber dieses zentralasiatischen Landes. Nachdem wir wieder in Bischkek angekommen sind, genießen wir noch etwas Freizeit, bevor wir am Abend zu einem gemeinsamen Abschiedsabendessen zusammenkommen.

(180 km, 4 Std.)

11. TAG: RÜCKREISE

Vormittags fliegen wir über Istanbul zurück zum gebuchten Flughafen. Hoffentlich mit vielen einmaligen Erinnerungen an ein ganz besonderes Land und an Menschen, deren Lebensweise uns sicher etwas verständlicher geworden ist.

UNSERE UNTERKÜNFTE

Während der Rundreise übernachten wir in den bestmöglichen Hotels der jeweiligen Orte, so dies möglich ist. Mitunter stehen aber nur privat geführte Gasthäuser zur Verfügung und einmal freuen wir uns auch darauf, authentisch in echten Jurten zu übernachten.

WICHTIGE HINWEISE

- **Mindestteilnehmerzahl:** 10 Personen
- **Einreisebestimmungen:** Deutsche Staatsbürger benötigen einen Reisepass, der bei Reiseende noch mindestens 6 Monate gültig sein muss. Staatsangehörige anderer Länder und Besitzer einer doppelten Staatsbürgerschaft lassen sich bitte vor Ihrer Buchung von uns individuell beraten.

- Insbesondere aufgrund der Wegstrecken bei Überlandfahrten, Ausflügen und Besichtigungen ist diese Reise für Gäste mit eingeschränkter Mobilität nur bedingt bis gar nicht geeignet. Bitte lasst euch im Zweifelsfall vor eurer Buchung von uns individuell beraten.
- **Gut zu wissen:** Bitte beachtet unsere Hinweise auf S. 8.



SPD-FLUGREISE

11 Reisetage



TERMINE & PREISE (in € p. P.)

30.08. – 09.09.2026



Doppelzimmer
EZ-Zuschlag

3.315,-
510,-

IM PREIS ENTHALTEN

- **Flug ab/bis vielen deutschen Flughäfen** via Istanbul nach Bischkek mit Turkish Airlines
- **Alle Transfers**
- **9 Übernachtungen mit Frühstück** in Hotels und Gasthäusern der guten Mittelklasse, sowie in einer Jurte (mit Badteilung)
2 x Bischkek (Hotel)
1 x Chong-Kemin (Jurte)
3 x Cholpon-Ata (Hotel)
1 x Karakol (Hotel)
1 x Bokonbayevo (Gästehaus)
1 x Kochkor (Gästehaus)
- **9 Abendessen**
- **Rundreise im Reisebus mit Kühlanlage** lt. Reisebeschreibung
- **Alle Eintrittsgelder**
- **1,5 Liter Wasser pro Person/Tag** während der Rundreise
- **Informationsmaterial**
- **Örtliche deutschsprechende Reiseleitung**
- **SPD-Reiseleitung**



Bogenschützlin

© AdobeStock_von_katielk2



Nomaden

© SPD/BS-Klaus_Filescher



Gangaramaya-Tempel in Colombo

SPD-RUNDREISE

SRI LANKA – TROPENINSEL IM INDISCHEN OZEAN

Zwischen palmengesäumten Stränden und sattgrünen Teeplantagen entfaltet sich Sri Lankas Zauber. Auf der Rundreise durch das tropische Inselparadies treffen wir auf jahrtausendealte Tempel, wilde Elefanten und Kolonialstädte. Im Hochland duftet es nach frischem Ceylon-Tee, während in den Städten das Leben auf bunten Märkten brummt. Beim Strandaufenthalt an der traumhaften Küste von Beruwela genießen wir zum Schluss Entspannung am Indischen Ozean.



die antike Stadt Polonnaruwa (UNESCO-Weltkulturerbe), eine Schatzkammer der Kultur und Spiritualität der Insel. Der Besuch des archäologischen Parks mit seinen Tempeln, Stupas und wunderschönen Gärten gleicht einer Zeitreise in vergangene, ruhmreiche Zeiten.

REISE-HIGHLIGHTS

- **Königsstädte Polonnaruwa und Anuradhapura**
- **Jeep-Safari im Minneriya-Nationalpark**
- **Besuch eines Projekts zur Erhaltung des Mangroven-Ökosystems**



1. TAG: ANREISE

Die Reise startet am Nachmittag mit einem Nachtflug von Frankfurt über Dubai nach Colombo.

2. TAG: COLOMBO

Ankunft am Morgen in Colombo, der Hauptstadt Sri Lankas. Bei einer Rundfahrt durch die quirlige Stadt geht es vorbei am 100 Jahre alten britischen Uhrturm, an alten Prachtbauten aus der britischen Kolonialzeit, moderner weltstädtischer Architektur und immer wieder auch buddhistischen Tempeln, von denen der Gangaramaya-Tempel einer der bedeutendsten des Landes ist.

3. TAG: POLONNARUWA

Es geht landeinwärts zu den berühmten Höhlentempeln von Dambulla (UNESCO-Weltkulturerbe), die sich in einem Felsmassiv aus Granit befinden und eine Vielzahl von Buddha-Statuen beherbergen. Dann geht es weiter in

4. TAG: KÖNIGSSTADT ANURADHAPURA

Heute geht es in die alte Hauptstadt Anuradhapura (UNESCO-Weltkulturerbe), einstiges Zentrum der singhalesischen Königsdynastien. Im Tempel für den Heiligen Bodhi-Baum entdecken wir einen der ältesten Bäume der Welt. Am Nachmittag fahren wir nach Habarane. Bei einem ca. 3-stündigen Spaziergang in den umliegenden Dörfern erfahren wir viel über die traditionelle Lebensweise in Sri Lanka. Unterwegs unternehmen wir eine kleine Safari mit einem sri-lankischen Traktor und einem traditionellen Fischerboot am malerischen Hiriwadunna-See.

5. TAG: SIGIRIYA

Besuch der Felsenfestung von Sigiriya mit den Ruinen des sagenhaften Palastes und den berühmten Felsenfresken der zauberhaften



„Wolkenmädchen“. Am Nachmittag machen wir eine Jeep-Safari durch den Minneriya-Nationalpark, der die größte Elefantenherde der Insel beherbergt. Das Feuchtgebiet mit Schilfgras, Dschungel und dem antiken Stausee, der im 3. Jh. als Wasserreservoir für die nahegelegenen Königsstädte angelegt wurde, ist heute ein Paradies für verschiedene Wildtiere.

6. TAG: KANDY

Am Vormittag tauchen wir ein in die wohlriechende Welt der Gewürze im Garten von Matala mit Pfeffer, Zimt und Kardamom. Am Nachmittag erreichen wir die ehemalige Hauptstadt Kandy, die idyllisch im zentralen Hochland zwischen Bergen und dem Mahaweli-Fluss liegt. Mit ihrem angenehmen Klima, zauberhaften Umland, den alten Kolonialhäusern und verwinkelten Gässchen gilt Kandy nicht nur als religiöses Zentrum, sondern auch als Wohlfühl-oase.

7. TAG: KANDY

Am Morgen spazieren wir durch den königlichen Botanischen Garten von Peradeniya, einen der schönsten Parks der Welt, inmitten einer Tropenlandschaft von unglaublicher Üppigkeit. Nachmittags erfahren wir mehr über die religiöse Welt des Landes und besichtigen den berühmten Tempel des Heiligen Zahns, in dem ein Zahn Buddhas als Reliquie aufbewahrt wird. Der Zahntempel gehört zu einer der wichtigsten Pilgerstätten des Buddhismus.

8. TAG: NUWARA ELIYA

Die Fahrt führt weiter durch das serpentinreiche Bergland nach Nuwara Eliya auf 1.900 Meter Höhe. Aufgrund ihres kühlen Hochlandklimas wurde die Stadt im 19. Jh. als Kurort für die britischen Kolonialherren gegründet. Der britische Einfluss zeigt sich noch heute im kolonialen Stadtbild.

WICHTIGE HINWEISE

- **Mindestteilnehmerzahl:** 15 Personen
- **Einreisebestimmungen:** Deutsche Staatsbürger benötigen einen Reisepass, der bei Reiseende noch mindestens 6 Monate gültig sein muss.
- **Visum:** Deutsche Staatsangehörige benötigen für die Einreise ein Visum, das vor Einreise online im Sri Lanka

9. TAG: BANDARAWELA

Der Tag heute steht im Zeichen der Kulinarik. Vormittags besichtigen wir eine Teeplantage, wo wir die Teernte beobachten und den Tee frisch gebraut genießen können. Nachmittags erkunden wir mit dem Küchenchef unseres Hotels den lokalen Markt und kaufen gemeinsam die Zutaten für das Abendessen ein. Während einer Kochvorführung können wir bei der Zubereitung der Gerichte mitwirken und lernen die Verwendung der verschiedenen Gewürze kennen. Beim gemeinsamen Abendessen genießen wir dann die zubereiteten Spezialitäten.

10. TAG: KOGGALA

Besuch des Mangroven-Projekts auf der größten Insel der Koggala-Lagune, die von 10 Mangrovenarten umgeben ist. Das Projekt zielt darauf ab, dieses einzigartige Ökosystem in tropischen Regionen zu erhalten, und nutzt erfolgreich getestete Pflanzmethoden aus Sri Lanka. Ein Naturpfad und ein Besuch der Baumschule bieten Einblicke und Wissensvermittlung in die Vorbereitung und Pflanzung von Mangroven. Für die Fahrt in der Lagune wird ein umweltfreundlicher Katamaran verwendet.

11. UND 12. TAG: TAGE ZUR FREIEN VERFÜGUNG

Nach der ereignisreichen Rundreise lockt der Strand zum Ausspannen und Erholen.

13. TAG: ABREISE

Der Tag steht zur freien Verfügung. Das Hotelzimmer im Strandhotel steht bis zur Abreise zur Verfügung. Gemeinsames Abendessen im Hotel. Danach Rückflug von Colombo nach Frankfurt.

14. TAG: ANKUNFT IN DEUTSCHLAND

Ankunft in Frankfurt am Morgen.

Electronic Travel Authorization System (ETA) beantragt werden muss. Bitte dazu folgenden Link nutzen: <https://www.eta.gov.lk/slvvisa/>. Die Gebühren für das Visum betragen 50 USD pro Person und sind im Reisepreis nicht enthalten.

- **Gut zu wissen:** Bitte beachtet unsere Hinweise auf S. 8.



SPD-FLUGREISE

14 Reisetage



TERMINE & PREISE (in € p. P.)

17.04. – 30.04.2026



Doppelzimmer **2.995,-**
EZ-Zuschlag **700,-**

06.11. – 19.11.2026



Doppelzimmer **3.395,-**
EZ-Zuschlag **700,-**

IM PREIS ENTHALTEN

- **Flug ab/bis Frankfurt, Düsseldorf und München** nach Colombo und zurück mit Emirates oder Turkish Airlines
- **Transfer** Flughafen – Hotel – Flughafen
- **Rail & Fly Bahnfahrkarten** in der 2. Klasse
- **11 Übernachtungen mit Frühstück** in Hotels der guten Mittelklasse:
1 x im 3-Sterne-Hotel Sofia Colombo City in Colombo
3 x im 3-Sterne-Hotel Tropical Life Resort in Dambulla
2 x im 4-Sterne-Hotel Topaz in Kandy
2 x im 3-Sterne-Hotel Orient Hotel in Bandarawela
3 x im 4-Sterne-Hotel The Palms in Beruwela
- **12 Abendessen im Hotel** oder lokalen Restaurants
- **Rundreise lt. Reiseverlauf im klimatisierten Reisebus**
- **Umfangreiches Ausflugs- und Besichtigungsprogramm**
- **Alle Eintrittsgelder**
- **Audiosystem** während der Führungen
- **Informationsmaterial** zur Reise
- **Örtliche deutschsprachende Reiseleitung**
- **SPD-Reiseleitung**





Bratan-Tempel Pura Ulun Dan

SPD-RUNDREISE

JAVA UND BALI

NATURSCHÖNHEITEN DER INDONESISCHEN INSELWELT

Auf einer unvergesslichen Rundreise durch Java und Bali erleben wir die Magie Indonesiens. Wir starten in der pulsierenden Metropole Jakarta, entdecken die beeindruckenden Tempel von Borobudur und Prambanan und erleben dabei eine tropische Welt mit all ihren kleinen Wundern, vom traumhaften Strand bis zum höchsten Vulkangipfel. Zum erholsamen Abschied lassen wir uns noch einige Tage von der balinesischen Kultur und ihrer köstlichen Küche verzaubern.



durch die holländischen Art-Déco-Gebäude im Zentrum der Stadt.

REISE-HIGHLIGHTS

- UNESCO Weltkulturerbe **Prambanan** und **Borobudur**
- Im Jeep zum **Mount Merapi**
- 2 freie Strandtage in **Nusa Dua auf Bali**



1. TAG: ANREISE

Die Reise startet mit einem Nachtflug von Frankfurt über Dubai oder Doha nach Jakarta. Der Abflug ist für den Nachmittag geplant.

2. TAG: JAKARTA

Herzlich willkommen in Jakarta, der Hauptstadt Indonesiens und Mega-Metropole auf der Insel Java! Auf der Fahrt zum Hotel gewinnen wir erste Eindrücke der von holländischen Kolonialherren im 17. Jh. gegründeten Stadt.

3. TAG: BANDUNG

Beginn der Rundreise ins ca. 180 km entfernte Bandung. Der Weg führt durch eine zauberhafte tropische Landschaft mit sattgrünen Reisfeldern, kolonialen Teeplantagen und typischen Dörfern über den 1500 Meter hohen Puncak-Pass. Nach dem Mittagessen in einem lokalen Restaurant Weiterfahrt nach Bandung. Während der niederländischen Kolonialzeit war Bandung der Lieblingssort der wohlhabenden Teeplantagenbesitzer und besticht heute

4. TAG: MOUNT PATUHA

Heute geht es hoch hinauf zum Weißen Krater „Kawah Putih“, einem der beiden Krater, die den Vulkan Mount Patuha bilden. Oben angekommen, bietet sich ein spektakulärer Blick auf den in 2500 Meter Höhe gelegenen Kratersee, der je nach Schwefelkonzentration und Temperatur die Farbe von weiß auf türkis wechselt.

5. TAG: ZUGFAHRT NACH YOGYAKARTA

Wir genießen die ca. sechsstündige, abwechslungsreiche Zugfahrt von Bandung nach Yogyakarta, während grüne Reisterrassen, Berge, Vulkane und kleine Dörfer an uns vorbeiziehen und wir dabei mehrere Flüsse überqueren. Von der gewundenen Bahnstrecke aus bieten sich immer wieder neue großartige Ausblicke auf das Inselparadies mit seinen 121 Vulkanen.

6. TAG: YOGYAKARTA UND PRAMBANAN

Vormittags Stadtrundfahrt in Yogyakarta, der bedeutendsten Stadt in Zentraljava. Wir besichtigen den imposanten Sultanspalast



Jakarta

Kraton, die Ruinen des Wasserpalastes Taman Sari, die Altstadt, den traditionellen Markt sowie einige Batikwerkstätten und Silbermanufakturen. Nachmittags Besuch des gigantischen Tempelkomplexes Prambanan (UNESCO-Weltkulturerbe), der als Meisterwerk hindu-javanischer Tempelarchitektur gilt und den Hindu-Göttern Shiva, Brahma und Vishnu gewidmet ist.

7. TAG: JEEPTOUR ZUM MOUNT MERAPI UND TEMPELANLAGE BOROBUDUR

Heute erwartet uns ein ganz besonderes Erlebnis – eine Jeepfahrt zum Mount Merapi! Mit einer Höhe von ca. 2.930 Metern ist der Mount Merapi der höchste Gipfel der Region. Seine kegelförmige Silhouette, umgeben von grüner Vegetation und malerischen Dörfern, beherrscht die Landschaft. Während der Expedition lernen wir die Geschichte des Vulkans kennen und besuchen ein Museum, das seinen früheren Ausbrüchen gewidmet ist. Nachmittags steht eines der größten buddhistischen Heiligtümer der Welt auf dem Programm – der weltberühmte Borobudur (UNESCO-Weltkulturerbe). Der monumentale Sakralbau mit seinen ausdrucksvollen Steinreliefs und den zahlreichen Buddhastatuen in den 72 Stupas wird manchmal gar als achtes Weltwunder bezeichnet.



Borobudur

WICHTIGE HINWEISE

- **Mindestteilnehmerzahl:** 15 Personen
- **Einreisebestimmungen:** Deutsche Staatsbürger benötigen einen Reisepass, der bei Reiseende noch mindestens 6 Monate gültig sein muss. Staatsangehörige anderer Länder und Besitzer doppelter Staatsangehörigkeit lassen sich bitte vor ihrer Buchung von uns individuell beraten. Ein Visum wird bei Ankunft in Indonesien ge-



Yogyakarta

8. TAG: MOUNT BROMO

Frühmorgens Abfahrt zum Bahnhof und ca. vierstündige Bahnfahrt von Yogyakarta mit dem Sancaka-Zug nach Mojokerto im Osten von Java. Die Fahrt führt vorbei an herrlichen Vulkanlandschaften und ständig wechselnden Landschaftsbildern. Von Mojokerto aus geht es mit dem Bus weiter durch die faszinierende Gebirgslandschaft des Bromo-Nationalparks.

9. TAG: MOUNT BROMO (FAKULTATIV) – BANYUWANGI

Frühaufsteher haben Gelegenheit zu einem fakultativausflug zum Sonnenaufgang über dem Vulkan Mount Bromo – ein außergewöhnliches und einmaliges Naturerlebnis! Frühmorgens um ca. 4 Uhr Start vom Hotel und Fahrt mit einem Allrad-Geländewagen zur Caldera des gewaltigen Tengger-Kraters auf ca. 2000 Metern Höhe. Nach dem farbenprächtigen Sonnenaufgang geht es zurück zum Hotel, wo das Frühstück auf uns wartet. Vormittags geht es weiter nach Banyuwangi. Unterwegs sind wir zu Gast auf einer Plantage und werden in die Welt der Gewürze und tropischen Früchte Indonesiens eingeführt.

10. TAG: FÄHRÜBERFAHRT NACH BALI

Nach der kurzen Fährüberfahrt (ca. 3 km) über die Bali-Straße besuchen wir an der Nordküste Balis den Tempel Pura Melanting und das Kloster Vihara Buddha. Die wunderschönen Gärten, der Lotusblüten-Teich, die Statuen und die Meditationsräume sind ein Ort der Stille, der zum Verweilen einlädt.

11. TAG: INSELDURCHQUERUNG BALI

Heute durchqueren wir Bali von der Nordbis zur Südküste (ca. 110 km). Auf dem Weg machen wir Halt im kühlen Bergort Bedugul am Ufer des Bratan-Sees und besuchen den Wassertempel Pura Ulun Danu. Nach dem Mittagessen Weiterfahrt nach Candikuning mit Spaziergang über den bunten Obstmarkt.

12. UND 13. TAG: TAGE ZUR FREIEN VERFÜGUNG

Nach der ereignisreichen Rundreise lockt der Strand zum Ausspannen und Erholen.

14. TAG: ABREISE

Rückflug von Bali via Dubai oder Doha nach Frankfurt.

- gen eine Gebühr von ca. USD 30,- pro Person erteilt (Gebühr ist nicht im Reisepreis enthalten und bei Einreise zu zahlen).
- Seit Februar 2024 wird für Bali eine **Touristensteuer** von USD 10,- pro Person erhoben, die ebenfalls bei Einreise bezahlt werden muss.
- **Gut zu wissen:** Bitte beachtet unsere Hinweise auf S. 8.



SPD-FLUGREISE

15 Reisetage



TERMINE & PREISE (in € p. P.)

07.05. – 21.05.2026



Doppelzimmer 2.799,-
EZ-Zuschlag 570,-

08.10. – 22.10.2026



Doppelzimmer 2.899,-
EZ-Zuschlag 570,-

Auf Wunsch zubuchbar (in € p. P.)



Jeep tour zum Sonnenaufgang auf dem Mount Bromo 59,-



Rail & Fly hin und rück 2. Kl. 0,-

IM PREIS ENTHALTEN

- **Flug ab/bis Frankfurt** nach Jakarta via Doha oder Dubai und zurück von Denpasar mit Qatar Airways oder Emirates
- **Transfer** Flughafen – Hotel – Flughafen
- **Rail & Fly Bahnfahrkarten** in der 2. Klasse, wenn gewünscht
- **12 Übernachtungen mit Frühstück** im Doppelzimmer in Hotels der guten Mittelklasse
 - 1 x im 4-Sterne-Hotel Jambuluwuk Thamrin in Jakarta
 - 2 x im 4-Sterne-Hotel Novotel in Bandung
 - 3 x im 5-Sterne-Hotel Melia in Purosani
 - 1 x in der 3-Sterne-Lava View Lodge am Mount Bromo
 - 1 x im 3-Sterne-Hotel Santika in Banyuwangi
 - 1 x im 4-Sterne-Hotel The Lovina in Lovina
 - 3 x im 4-Sterne-Hotel Bali Tropic in Nusa Dua
- **9 Mittagessen** in lokalen Restaurants
- **Rundreise i m klimatisierten Reisebus** lt. Reisebeschreibung
- **Umfangreiches Ausflugs- und Besichtigungsprogramm**
- **Alle Eintrittsgelder**
- **Audiosystem** während der Führungen
- **Informationsmaterial** zur Reise
- **Örtliche deutschsprechende Reiseleitung**
- **SPD-Reiseleitung**



Mount Merapi





Flussschiff auf dem Yangtse

© SPD-RS_Joachim Weis

SPD-RUNDREISE

CHINA KLASSIK MIT YANGTSE-KREUZFAHRT

Auf die schönste Arte durch China reisen und intensive Einblicke in Kultur, Geschichte und Gegenwart gewinnen, das geht nur mit dieser Reisevariante! Per Flug nach Shanghai, bequem mit dem Schnellzug nach Yichang und von dort per luxuriösem Kreuzfahrtschiff entlang der Flusslandschaften des Yangtse. Weiter mit dem Hochgeschwindigkeitszug von Chongqing in die alte Kaiserstadt X'ian und dann noch Peking!



REISE-HIGHLIGHTS

- Kaiserstädte **Peking & X'ian**
- Metropolen **Chongqing & Shanghai**
- **Flussfahrt** durch die drei kleinen Schluchten
- **Kein Visum** für China erforderlich



Chinesische Mauer

1. TAG: FRANKFURT – SHANGHAI

Gegen Abend Abflug nach Shanghai.

2. TAG: SHANGHAI: PUDONG UND BUND

Am Mittag Ankunft in Shanghai und Besichtigung der Megacity Shanghai bei einer Stadtrundfahrt im Pudong-Viertel, dessen Wahrzeichen das neue Weltfinanzzentrum und der Jinmao-Tower sind. Anschließend bummeln wir noch an der berühmten Uferpromenade „Bunt“.

3. TAG: SHANGHAI

Tag zur freien Verfügung oder fakultatives Programm inkl. Mittagessen: Zunächst schlendern wir durch die engen Gassen, Geschäfte und Teehäuser der Altstadt und besuchen anschließend den Yu-Garten aus dem 16. Jahrhundert. Am Nachmittag fahren wir zum Wasserdorf Zhujiajiao, das auf eine 1.000-jährige Geschichte zurückblickt und durch zahlreiche Kanäle, kleine Steinbrücken, schmale Gassen und traditionelle Gartenanlagen besticht.

4. TAG: SHANGHAI - YICHANG

Mit einem modernen Highspeed-Zug Fuxing erreichen wir in nur sieben Stunden Yichang. Nach dem Abendessen erfolgt die Einschiffung auf dem luxuriösen Kreuzfahrtschiff und die Flussfahrt beginnt.

5. TAG: YANGTSE: DREI-SCHLUCHTEN-STAUDAMM

Vormittags unternehmen wir einen Ausflug zum Drei-Schluchten-Staudamm, dessen 2.309 Meter lange und 185 Meter hohe Staumauer einen Stausee von 600 Kilometern Länge entstehen lässt. Nachmittags heißt es dann „Leinen los“ und wir durchfahren die Xiling-Schlucht.

6. TAG: DIE SCHLUCHTEN

Eine spektakuläre Bootstour führt uns in die Drei Kleinen Schluchten. Bambus, alte Bäume, Quellmündungen und riesige Felsformationen säumen die Ufer. Anschließend passieren wir die Wu-Schlucht und die eindrucksvollste Qutang-Schlucht.



Verbotene Stadt, Peking



Terrakotta-Armee



Shanghai

7. TAG: FENGDU

Während unsere Reise weiter stromaufwärts geht, unternehmen wir heute einen Ausflug zur Fengdu-Snow-Jade-Höhle, ein nationales 4A-Naturschutzgebiet, in dem 80% der Stalaktiten schneeweiß sind und eine Qualität pur wie Jade aufweisen. Am Abend lädt uns der Kapitän zum Abschiedsdinner ein.

8. TAG: CHONGQING - CHENGDU

Nach der Ausschiffung in Chongqing unternehmen wir eine Rundfahrt durch die größte Stadt der Welt. Am Nachmittag fahren wir wieder mit dem Fuxing nach Chengdu. Dort besuchen wir dann die Altstadt und ein traditionelles Teehaus.

9. TAG: CHENGDU – X'IAN

Am Vormittag Besuch des noch das Panda-Zentrum in Chengdu, bevor wir am Nachmittag mit dem Schnellzug in die alte Kaiserstadt X'ian weiterfahren.

10. TAG: X'IAN

Tag zur freien Verfügung oder fakultatives Programm inkl. Mittagessen: Wir besuchen die weltberühmte Terrakotta-Armee. Die Dimensionen dieses Monumentalgrabes, aber auch die individuell gestalteten Gesichter der Tonfiguren zeugen von der Liebe zum Detail, aber auch vom Größenwahn des Kaisers Qin Shi Huang. Zurück in X'ian sehen wir noch die nahezu vollständig erhaltenen Stadtmauer mit der großen Moschee.

11. TAG: X'IAN - PEKING

Heute geht es mit dem Schnellzug nach Peking, wo wir nach Ankunft zum Himmelstempel fahren. Hier opferten die Kaiser der Ming- und der Qing-Dynastie dem Himmel und beteten für

eine gute Ernte. Die Halle der Erntebete gilt als das schönste Bauwerk Chinas.

12. TAG: PEKING

Tag zur freien Verfügung oder fakultatives Programm inkl. Mittagessen und Abendessen: Wir bummeln über den Tiananmen-Platz und besuchen die (ehemals) Verbotene Stadt. Der einstige Kaiserpalast bildet mit seinen 9.999 Räumen und den Hallen eine einzigartige Palastanlage. Nachmittags besuchen wir den Lama- und den Konfuzius-Tempel, bevor wir das alte Wohnviertel Hutong besichtigen und abends ein Peking-Ente-Essen genießen.

13. TAG: PEKING

Tag zur freien Verfügung oder fakultatives Programm inkl. Mittagessen und Abendessen: Wir bummeln über den Tiananmen-Platz und besuchen die (ehemals) Verbotene Stadt. Der einstige Kaiserpalast bildet mit seinen 9.999 Räumen und den Hallen eine einzigartige Palastanlage. Nachmittags besuchen wir den Lama- und den Konfuzius-Tempel, bevor wir das alte Wohnviertel Hutong besichtigen und abends ein Peking-Ente-Essen genießen.

14. TAG: PEKING - FRANKFURT

Transfer und Rückflug nach Frankfurt, wo wir am Nachmittag landen.

UNSER KREUZFAHRTSCHIFF

MS CHINA GODDESS NO. 2

Unser luxuriöses Kreuzfahrtschiff greift viele chinesische Elemente auf und die geräumigen Standard Balcony Kabinen sind ca. 25 m² groß und verfügen über Badezimmer mit Dusche. Der Balkon hat eine Größe von ca. 3,5 m². Bei den von uns reservierten Kabinen handelt es sich um Kabine auf dem unteren Deck. Gegen Aufpreis sind auch höhere Decksanlagen möglich.

WICHTIGE HINWEISE

- **Mindestteilnehmerzahl:** 16 Personen
- **Veranstalter im Sinne des Reiserechts:** China Hansa Travel, Hamburg
- **Einreisebestimmungen:** Deutsche Staatsbürger benötigen einen bis sechs Monate über das Reiseende hinaus gültigen Reisepass. Staatsangehörige anderer Länder und Besitzer doppelter Staatsangehörigkeit lassen sich bitte vor ihrer Buchung von uns individuell beraten.

Zeitnah nach Buchung, bzw. spätestens vier Wochen vor Reisebeginn, muss nur eine Kopie des Reisepasses eingereicht werden.

- **Einreise China:** Für diese Reise ist aufgrund der Reiselänge kein Visum erforderlich.
- Diese Reise ist nur bedingt für Gäste mit eingeschränkter Mobilität geeignet. Bitte sprechen Sie uns an.
- **Gut zu wissen:** Bitte beachtet unsere Hinweise auf S. 8.

SPD-GRUPPENREISE

14 Reisetage

TERMINE & PREISE (in € p. P.)

22.03. – 04.04.2026

01.11. – 14.11.2026

	Doppelzimmer	ab 2.155,-
	EZ-Zuschlag	ab 650,-

Höhere Decksanlagen während der Flussreise gegen Aufpreis möglich!

Auf Wunsch zubuchbar (in € p. P.)

A	Ausflugpaket* in Shanghai (Tag 3)	70,-
B	Ausflugpaket* in X'ian (Tag 10)	85,-
C	Ausflugpaket* in Peking (Tag 12)	95,-
D	Ausflugpaket* in Peking (Tag 13)	95,-

*Alle Ausflugspakete sind mit landestypischen Reisebussen, örtlicher deutschsprachiger Reiseleitung, allen Eintrittsgeldern und Mittagessen sowie Abendessen bei Paket D.

IM PREIS ENTHALTEN

- **Flug ab/bis Frankfurt** nach Shanghai und zurück von Peking mit Air China
- **Alle Transfers**
- **8 Übernachtungen mit Frühstück** in Hotels der guten Mittelklasse
2x SSAW Boutique Hotel Shanghai Hongkou
1x Chengdu Tianfu Sunshine Hotel
2x Xian Jianguo Hotel
3x Dongfang Hotel Beijing
- **4 Übernachtungen an Bord des 5-Sterne-Schiffes MS CHINA GODDESS No. 2** mit Vollpension
- **2 Mittagessen und 2 Abendessen** während der Rundreise
- **Rundreise mit dem Hochgeschwindigkeitszug und Schnellzug** in der 2. Klasse
- **Besuch des Pudong-Viertels und Bunt** (Shanghai), des **Panda-Zentrums** (Chengdu) und des **Himmelstempels** (Peking)
- **Stadtrundfahrt in Chongqing**
- **Alle Ausflüge während der Kreuzfahrt** lt. Reisebeschreibung
- **Örtliche deutschsprachige Reiseleitung**
- **SPD-Reisebegleitung**



Highspeed-Zug Fuxing



Ouarzazate

SPD-RUNDREISE

MAROKKO – MÄRCHENHAFTE WELT AUS 1001 NACHT

Die landschaftliche Vielfalt zwischen der sonnenverwöhnten Atlantikküste, den Hängen des Hohen Atlas und den Schluchten und Sanddünen am Rande der Sahara ist atemberaubend. Jahrhundertalte Lehmurgan an der Straße der Kasbahs, das üppige Grün der Oasengärten und die rötlich schimmernden Berge im Hintergrund – Bilder, die zu einzigartiger Schönheit verschmelzen. Wir nehmen uns Zeit, dieses faszinierende Land mit allen seinen bunten Facetten zu erleben.

REISE-HIGHLIGHTS

- Besichtigung der imposanten **4 Königsstädte**
- **Alle Höhepunkte Marokkos** auf einer Reise
- **ANIMA Garden** in Ourika
- Mit Erholung im schönen **4-Sterne-Hotel Agadir Beach Club**



1. TAG: ANREISE – FLUG NACH AGADIR

Flug nach Agadir und Transfer zum Hotel.

2. TAG: AGADIR – ESSAOUIRA

Die Gründung von Essaouira geht vermutlich auf die Portugiesen zurück. Die schöne Altstadt von Essaouira gehört seit 2001 zum UNESCO-Weltkulturerbe. (ca. 176 km)

3. TAG: ESSAOUIRA – CASABLANCA

Nicht nur die Filmfreunde wollen Casablanca kennenlernen, die wichtigste Hafenstadt und das wirtschaftliche Zentrum des Landes. Das Wahrzeichen der Stadt ist die Hassan-II.-Moschee. Die Innenbesichtigung (Eintritt ca. € 13,-) ist freiwillig und individuell möglich. (ca. 350 km)

4. TAG: CASABLANCA – RABAT

Entlang der Atlantikküste erreichen wir Rabat, Hauptstadt und Königssitz des Landes. Wir sehen das Wahrzeichen der Stadt, den monu-



mental Hassan-Turm aus dem 12. Jh., den Königspalast (von außen), die Kasbah sowie die Königs-Mausoleen. (ca. 90 km)

5. TAG: RABAT – VOLUBILIS – MEKNÈS – FÈS

An den quellenreichen Hängen des Rifgebirges sind Dörfer und Städte von beachtlicher Bedeutung entstanden, darunter auch die Königsstädte Fès und Meknès an seinen südlichen Ausläufern. Besichtigung der einstigen römischen Stadt Volubilis. Anschließend Besuch der prachtvollen Königsstadt Meknès mit ihren alten Getreidespeichern und der Stadtmauer mit dem prächtigen Tor El Mansour. (ca. 300 km)

6. TAG: FÈS

789 von Idris I. gegründet, gilt Fès als die älteste der vier marokkanischen Königsstädte. Hier ist das geistige Zentrum des Landes. Wir tauchen ein in die Vielfalt von Gassen, Souks und Moscheen in der Medina, die vollständig unter dem Schutz der UNESCO steht.

7. TAG: FÈS – IFRANE – ERFOUD

Über die Gebirgsstrecke durch den Hohen Atlas gelangen wir in den Süden des Landes



Markt Djemaa el-Fna in Marrakesch



Kamelkarawane



Aït-Ben-Haddou

und sehen die Ziz-Schlucht. Der Kurort Ifrane empfängt uns wie eine Oase der Frische mit Seen und Brunnen. (ca. 420 km)

8. TAG: ERFOUD – MERZOUGA – TINGHIR – TODRA-SCHLUCHT – BOULMANE

Wir werden mit 4 x 4 Allrad-Geländewagen abgeholt und zu den Dünen von Erg Chebbi/Merzouga gefahren. In Tinghir angekommen, haben wir den richtigen Ausgangsort erreicht, um mit der Todra-Schlucht eine der weltweit spektakulärsten Schluchten zu erleben. Weiterfahrt nach Boulmane. (ca. 250 km)

9. TAG: BOULMANE – DADES-SCHLUCHT – OUARZAZATE

In Boulmane bietet die wunderschöne Landschaft der Dades-Schlucht eine hervorragende Kulisse für unsere Erinnerungsfotos. Fahrt durch das wildromantische Dades-Tal und die berühmte Straße der Kasbahs. In Ouarzazate besuchen wir den auffallend schönen Kasbahkomplex Taourirt. (ca. 175 km)

10. TAG: AÏT-BEN-HADDOU – TIZI N'TICHKA-PASS – MARRAKESCH

Das malerische Aït-Ben-Haddou war einst eine bedeutende Station auf der ehemaligen Karawanenroute zwischen der Sahara und Marrakesch. Dieses UNESCO-Weltkulturerbe war Drehort für viele bekannte Filme, darunter „Lawrence von Arabien“, „Die Mumie“ und „Gladiator“. Die atemberaubende Gebirgstrasse in Richtung Marrakesch führt über den 2.200 m hohen Tizi n'Tichka-Pass. (ca. 215 km)

11. TAG: MARRAKESCH

Marrakesch, die „Rote Stadt des Südens“. Ausführliche Stadtbesichtigung mit Menara-Gärten, den Saaditen-Gräbern, der Koutoubia-Moschee, dem Bahia-Palast und der imposanten

Stadtmauer. Bummel durch die Handwerker-gassen der Souks und Besuch des legendären Platzes Djemaa el-Fna.

12. TAG: OURIKA

Heute kommen Naturliebhaber auf ihre Kosten. Etwa 40 km südlich von Marrakesch erreichen wir das ca. 1.400 m hochgelegene Ourika-Tal am Fuße des Atlas-Gebirges. Nachmittags Besuch des ANIMA Garden mit der opulenten botanischen Inszenierung des Universalkünstlers André Heller.

13. TAG: MARRAKESCH – AGADIR

Fahrt nach Agadir ins Strandhotel. Wir dürfen uns auf zwei entspannte und erholsame Tage an der Atlantikküste freuen. (ca. 260 km)

14. TAG: HOTEL AGADIR BEACH CLUB

Tag zur freien Verfügung und individuellen Gestaltung. Möglichkeiten gibt es im und außerhalb des Hotels genügend.

15. TAG: ABREISE

Transfer zum Flughafen und Rückflug.



Tagine

SPD-FLUGREISE

15 Reisetage

TERMINE & PREISE (in € p. P.)

08.04. – 22.04.2026

Doppelzimmer **1.995,-**
EZ-Zuschlag **500,-**

Herbst 2026

Reiseangebot liegt ab Februar 2026 vor

Auf Wunsch zubuchbar (in € p. P.)

A Rail & Fly
hin und rück 2. Kl. **82,-**

IM PREIS ENTHALTEN

- **Flug ab/bis Frankfurt** nach Agadir mit Condor
- **Transfer** Flughafen – Hotel – Flughafen
- **14 Übernachtungen mit Frühstück** in guten Mittelklassehotels:
1 x im Hotel Anezia in Agadir
1 x im Riad Al Madina in Essaouira
1 x im Hotel Kenzi Basma in Casablanca
1 x im Hotel Helnan Chellah in Rabat
2 x im Hotel Royal Mirage in Fès
1 x im Hotel Palace in Erfoud
1 x im Hotel Xaluca Dades in Boulmane
1 x im Hotel El Baraka in Ouarzazate
3 x im Hotel Rahwahbi in Marrakesch
2 x im Hotel Beach Club in Agadir
- **14 Abendessen** im Hotel
- **Rundreise im klimatisierten Reisebus** lt. Reisebeschreibung
- **Umfangreiches Ausflugs- und Besichtigungsprogramm**
- **Alle Eintrittsgelder**
- **Informationsmaterial** zur Reise
- **Örtlich edeutschsprechende Reiseleitung**
- **SPD-Reiseleitung**



Essaouira



Gewürzstand im Souk

WICHTIGE HINWEISE

- **Mindestteilnehmerzahl:** 20 Personen
- **Einreisebestimmungen:** Für diese Reise benötigen deutsche Staatsbürger einen Reisepass, der noch mindestens 6 Monate nach Reiseende gültig ist. Der Reisepass darf nicht beschädigt sein. Staatsangehörige anderer Länder und Besitzer doppelter Staatsangehörigkeit lassen sich bitte vor ihrer Buchung von uns individuell beraten.
- Insbesondere aufgrund der Wegstrecken bei Ausflügen und Besichtigungen ist diese Reise für Gäste mit eingeschränkter Mobilität nur bedingt bis gar nicht geeignet. Bitte lasst euch im Zweifelsfall vor eurer Buchung von uns individuell beraten.
- **Gesundheitsbestimmungen:** Es sind keinerlei Impfungen für die Einreise nach Marokko vorgeschrieben.
- **Gut zu wissen:** Bitte beachtet unsere Hinweise auf S. 8.



Kapstadt

**JEEP-
SAFARI
INKLUSIVE**

SPD-RUNDREISE

SÜDAFRIKA – EINE REISE INS LAND DER VIELFALT

2.000 km Küste mit Traumstränden, Buschland, bizarre Hochgebirge, fruchtbare Täler, Trockensavanne, Lagunen. Moderne Großstädte und gute Infrastruktur vereinigen sich mit der Ursprünglichkeit des schwarzen Kontinents, der uns mit seinen freundlichen Menschen, einer spektakulären Landschaft und der einzigartigen Tier- und Pflanzenwelt begeistert. Kommt mit auf eine Traumreise durch die „Regenbogen-Nation“ Südafrika!



REISE-HIGHLIGHTS

- **Safari** im Kruger-Nationalpark
- **Jane Goodalls Chimp Eden**
- **Panoramaroute** und Blyde River Canyon
- **Garden Route**
- **Kapstadt** und **Kap der Guten Hoffnung**



1. TAG: ANREISE – JOHANNESBURG

Ab vielen deutschen Flughäfen per Nachtflug via Istanbul nach Johannesburg.

2. TAG: JOHANNESBURG – PRETORIA

Vormittags Ankunft in Johannesburg und weiterfahrt nach Pretoria. Auf einer orientierenden Stadtrundfahrt in Pretoria sehen wir die Highlights der Stadt. Die Union Buildings in Pretoria sind der Sitz der südafrikanischen Regierung. In ihrem Garten befindet sich die Statue von Nelson Mandela. (ca. 100 km)

3. TAG: JOHANNESBURG - CHIMP EDEN - KRUGER REGION

Auf dem Weg zur Kruger Region wollen wir das Schimpansenschutzgebiet des Jane Goodall Institute besuchen. Es befindet sich im 1.000 Hektar großen Naturschutzgebiet Umhloti und wurde 2006 gegründet. (ca. 400 km)

4. TAG: PANORAMAROUTE

Die Panoramaroute ist ein landschaftlicher Höhepunkt jeder Südafrikareise mit fantastischen

Ausblicken auf das etwa 1.000 Meter tiefer gelegene Lowveld. Wir erleben u. a. den Blyde River Canyon, eine 26 km lange und 800 m tiefe Schlucht aus rotem Sandstein, und bestaunen die Gesteinskuppen der Three Rondavels, die wie afrikanische Rundhütten geformt sind. (ca. 350 km)

5. TAG: KRUGER-NATIONALPARK

Es erwartet uns ein ganz besonderes Erlebnis: eine Pirschfahrt im offenen Safari-Fahrzeug durch den Kruger-Nationalpark. Der größte und artenreichste Wildpark Südafrikas umfasst eine Fläche von fast 20.000 km². Hier bietet sich die Gelegenheit, Tiere aus unmittelbarer Nähe zu beobachten und zu fotografieren. Mit viel Glück kreuzen auch die sogenannten Big Five unseren Weg: Nashorn, Elefant, Leopard, Löwe und Büffel.

6. TAG: KRUGER-NATIONALPARK – JOHANNESBURG – PORT ELIZABETH

Nach dem Frühstück machen wir uns auf zum Flughafen nach Johannesburg. Wir verlassen den Norden und erreichen per Inlandsflug Port Elizabeth. (ca. 400 km)



Blide River Canyon



Safari im Kruger-Nationalpark



©Dirk Oesterreich stock.adobe.com

7. TAG: PORT ELIZABETH – REGION WILDERNESS

Wir kommen auf die Gartenroute Richtung Westen. Wir besuchen den Tsitsikamma National Park, ein einzigartiges, weitgehend intaktes Naturparadies. Die zerklüftete Berg- und Küstenlandschaft, der Wasserreichtum der Flüsse und der Urwald des Tsitsikamma locken besonders Wanderer an. Hier bestaunen wir u. a. den Big Tree, einen über 800 Jahre alten Yellowwood-Baum. Anschließend entdecken wir die Knysna Lagune auf einer spannenden Bootsfahrt. (ca. 350km)

8. TAG: REGION WILDERNESS – OUDTSHOORN

Über den beeindruckenden Outeniqua-Pass gelangen wir nach Oudtshoorn, bekannt als die Hauptstadt der Federn. Wir besuchen eine Straußenfarm und erfahren viel Wissenswertes über diese faszinierenden Laufvögel. Außerdem stehen die Cango Caves heute auf dem Programm, sie sind eine weitere beeindruckende Naturschönheit. (ca. 120 km)

9. TAG: OUDTSHOORN – KAPSTADT

Über die Route 62 erreichen wir Stellenbosch. Benannt nach Simon van der Stel, wurde sie 1679 gegründet und ist damit die zweitälteste Stadt Südafrikas. Natürlich probieren wir hier, bei einer Weinprobe im malerischen Weinland, die köstlichen südafrikanischen Tropfen. (ca. 500 km)



Boulders Beach

10. TAG: KAPSTADT

Wir erleben Kapstadt, das aufgrund seiner herrlichen Lage als eine der schönsten Städte der Welt gilt. Wir besuchen u. a. Company's Garden und das farbenfrohe Malaienviertel Bo-Kaap und die berühmte Victoria & Alfred Waterfront. Bei gutem Wetter fahren wir mit der rotierenden Seilbahn auf den Tafelberg, das Wahrzeichen Kapstadts. Vom Gipfelplateau auf 1.087 Metern aus liegt uns Kapstadt zu Füßen und wir genießen unvergessliche Ausblicke.

11. TAG: KAP-HALBINSEL

Bei gutem Wetter geht es auf einer der spektakulärsten Küstenstraßen der Welt, dem Chapman's Peak Drive, zum Kap der Guten Hoffnung. Von der Kapspitze, die zu Fuß oder per Seilbahn erreicht werden kann, bietet sich ein atemberaubendes Panorama. Im Naturreiservat der Kap-Halbinsel gedeihen unzählige Pflanzenarten, darunter der typische Fynbos (Feingebüsch). Hier leben außerdem Paviane, zahlreiche Antilopenarten, Strauße und andere Tiere in völliger Freiheit. Auf der Rückfahrt besuchen wir noch die Pinguine am Boulders Beach. (ca. 200 km)

12. TAG: KAPSTADT – RÜCKFLUG

Bevor wir abreisen, möchten wir noch zur Ausstellung „Long March to Freedom“. Jede, der über 100 lebensgroßen Bronzefiguren, erzählt die Geschichte einer Persönlichkeit, die Südafrikas Weg zur Demokratie geprägt hat. Ein bewegender Spaziergang durch den Kampf für Freiheit und Gleichheit. Es folgt der Transfer zum Flughafen Kapstadt und Rückflug am Nachmittag via Istanbul. (ca. 100 km)

13. TAG: RÜCKFLUG UND ANKUNFT

Vormittags Ankunft in Deutschland.

SPD-FLUGREISE

13 Reisetage

TERMINE & PREISE (in € p. P.)

12.06. – 24.06.2026

Doppelzimmer 2.895,-
EZ-Zuschlag 295,-

19.09. – 01.10.2026

Doppelzimmer 2.945,-
EZ-Zuschlag 295,-

IM PREIS ENTHALTEN

- Flug ab/bis Hamburg, Berlin, Düsseldorf und Frankfurt via Istanbul nach Johannesburg und zurück von Kapstadt mit Turkish Airlines.
- Hannover, Bremen, Köln-Bonn, Stuttgart und München auf Anfrage
- Inlandsflug von Johannesburg nach Port Elizabeth
- Transfer Flughafen – Hotel – Flughafen
- 10 Übernachtungen mit Frühstück in Hotels der guten Mittelklasse
 - 1 x Southern Sun Pretoria
 - 3 x Karula Hotel/Kruger Region
 - 1 x Garden Court Kings Beach Hotel in Port Elizabeth
 - 1 x Wilderness Hotel Resort & Spa
 - 1 x Oudtshoorn Inn
 - 3 x Fountains Hotel in Kapstadt
- 10 Abendessen im Hotel oder Restaurant
- Rundreise im klimatisierten Reisebus lt. Reisebeschreibung
- Umfangreiches Ausflugs- und Besichtigungsprogramm
- Alle Eintrittsgelder
- Gepäckträgergebühren (1 Gepäckstück p. P.)
- Informationsmaterial zur Reise
- Örtliche deutschsprachende Reiseleitung
- SPD-Reiseleitung

WICHTIGE HINWEISE

- **Mindestteilnehmerzahl:** 20 Personen
- **Einreisebestimmungen:** Deutsche Staatsbürger benötigen für diese Reise einen gültigen Reisepass, der noch mindestens 30 Tage über den Tag der Ausreise hinaus gültig sein muss und über mindestens 2 freie Seiten verfügt. Bei der Einreise nach Südafrika wird gegen Vorlage des Reisepasses und der Rückflugbestätigung eine Besuchergenehmigung (visitor's visa) für den

Reisezeitraum erteilt. Staatsangehörige anderer Länder und Besitzer doppelter Staatsangehörigkeit lassen sich bitte vor ihrer Buchung von uns individuell beraten.

- Aufgrund der Fahrtstrecken und Besichtigungen ist die Reise für Personen mit eingeschränkter Mobilität nur bedingt geeignet.
- **Gut zu wissen:** Bitte beachtet unsere Hinweise auf S. 8.

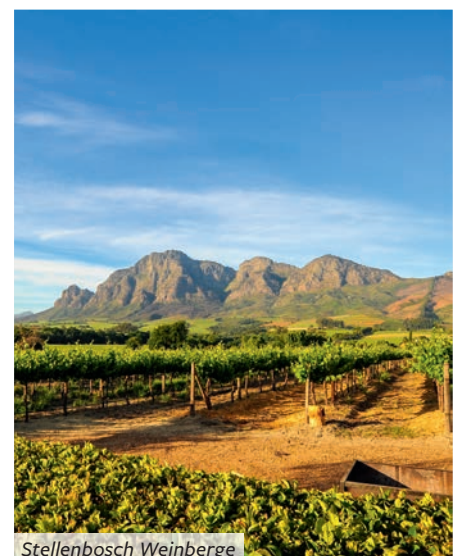

Stellenbosch Weinberge



Machu Picchu

**EXKLUSIVE
SPD-KLEINGRUPPE**
ZWISCHEN 12 UND
MAX. 15 PERSONEN

SPD-RUNDREISE

HÖHEPUNKTE PERUS

Unbestreitbar verbindet man mit Peru eine geschichtsträchtige Vergangenheit voll reicher und beeindruckender Zeugnisse aus der Inkazeit. Neben Höhepunkten wie Machu Picchu und dem Heiligen Tal besticht der Andenstaat aber auch mit vielen weiteren landschaftlichen Höhepunkten und der traditionellen Lebensweise, denen wir bei Markt- und Dorfbesuchen begegnen. Freuen wir uns auf die Vielfalt Perus!

REISE-HIGHLIGHTS

- **Machu Picchu & das Heilige Tal**
- **Bootsausflug** auf dem **Titicacasee**
- Im Reich des **Kondors** im **Colca-Canyon**
- **Kolonialstädte Arequipa & Cusco** (UNESCO-Weltkulturerbe)



Steinquader Architektur

© Gunter Dreck auf Pixabay

1. TAG: FRANKFURT – AMSTERDAM – LIMA

Morgens Flug ab Frankfurt via Amsterdam nach Lima, wo wir nachmittags Ortszeit landen.

2. TAG: LIMA – PARACAS

Nachdem wir das koloniale und moderne Lima, dessen Zentrum mit dem San-Francisco-Kloster zum Weltkulturerbe gehört, erkundet haben, geht es mittags auf der Panamericana nach Paracas, wo wir abends das Nationalgetränk Pisco Sour am Strand genießen werden.

(ca. 260 km, 5 Std.)

3. TAG: PARACAS – ICA – NAZCA

Ein morgendlicher Bootsausflug führt zu den Islas Ballestas, wo wir unzählige Vögel und Meeressäuger beobachten. Mittags geht es dann weiter auf der Panamericana zur Huacachina-Oase in Ica und nach Nazca, wo optional ein Flug über die riesige Scharrbilder möglich ist.

(ca. 220 km, 4 Std.)

4. TAG: NAZCA – AREQUIPA

Heute wird viel gefahren, aber es wird nicht langweilig: Wir durchqueren Wüsten und Täler und haben immer wieder schöne Panor-



mablicke auf den Pazifik. In der weißen Stadt Arequipa beziehen wir unser Hotel ganz in der Nähe des wunderschönen Hauptplatzes.

(ca. 600 km, 11 Std.)

5. TAG: AREQUIPA

In Arequipa finden sich beste Beispiele für die peruanische Architektur des 17. bis 19. Jh., wie den schönsten Hauptplatz Perus, die Kathedrale voll Schätzen aus Gold und Silber sowie das Kloster Santa Catalina, das erst 1970 nach 400 Jahren für Besucher öffnete. Auch der San-Camilo-Markt will besucht sein.

6. TAG: AREQUIPA – COLCA-CANYON

Heute geht es zum tiefsten Canyon der Welt, nach Colca. Die Fahrt führt dabei durch die Pampa Cañahuas, Lebensraum der Vicuñas und Alpacas, und vorbei an präkolumbianischen Terrassen, die noch heute genutzt werden. Auch besuchen wir die Thermalquellen La Calera.

(ca. 100 km, 1,5 Std.)

7. TAG: COLCA – PUNO

Morgens können wir den größten Raubvogel der Welt am Cruz del Condor beobachten. Auf



Uro-Inseln, Titicacasee



Heiliges Tal



Hochland bei Cusco

unserem anschließenden Weg zum Titicacasee wollen wir bei Besuchen der Dörfer Yanque, Achoma und Maca in das alltägliche Leben der Bewohner eintauchen, das sich seit Inkazeiten kaum verändert hat. (ca. 300 km, 5 Std.)

8. TAG: PUNO

Auf dem Titicacasee besuchen wir zunächst die schwimmenden Inseln der Uros, die ihre Inseln, Boote und Häuser aus Riedgras konstruieren, und anschließend die Gemeinde Llachon, deren Einwohner uns alte Bräuche und Traditionen zeigen.

9. TAG: PUNO – URUBAMBA-TAL

Auf dem heutigen Bustag wird es sicher nicht langweilig, fahren wir doch über den Altiplano, die Hochebene, die Blicke auf die Gebirgskette des Vilcanota eröffnet. Stopps sind in Ayaviri und in Racchi geplant, wo wir den Wiracochas-Tempel besuchen, die „Sixtinische Kapelle der Anden“. (ca. 450 km, 10 Std.)

10. TAG: HEILIGES TAL

Bei unserem Besuch im heiligen Tal der Inka sehen wir zunächst den lokalen Markt, wo viele der mehr als 2000 lokalen Kartoffel- und 120 Maissorten präsentiert werden. Auch besuchen wir die Salzminen von Maras sowie die Terrassen von Moray, die seit der Inkazeit genutzt werden.



WICHTIGE HINWEISE

- **Mindestteilnehmerzahl:** 12 Personen/maximal 15 Personen
- **Veranstalter im Sinne des Reiserechts:** SKR Reisen GmbH, 50672 Köln
- **Einreisebestimmungen:** Deutsche Staatsbürger benötigen einen bis sechs Monate über das Reiseende hinaus gültigen Reisepass. Staatsangehörige anderer Länder und Besitzer doppelter Staatsangehörigkeit lassen sich bitte vor ihrer Buchung von uns individuell beraten.
- Insbesondere aufgrund der Wegstrecken bei Ausflügen und Wanderungen ist diese Reise für Gäste mit eingeschränkter Mobilität nicht geeignet. Bitte lasst euch im Zweifelsfall vor eurer Buchung von uns individuell beraten.

11. TAG: HEILIGES TAL – MACHU PICCHU

Unterwegs nach Machu Picchu besuchen wir zunächst Ollantaytambo, eine Festung zum Schutz des Heiligen Tales. Dann startet unsere Zugfahrt nach Machu Picchu, das 1911 wiederentdeckt wurde. Voll Vorfreude übernachten am Fuße Machu Picchus. (Zug: ca. 52 km, 1,5 Std.)

12. TAG: MACHU PICCHU – CUSCO

Hauptplatz, runder Turm, heilige Sonnenuhr, königliche Zimmer, Tempel der drei Fenster und der Friedhof warten heute auf unseren Besuch. Optional kann auch zum Huayna Picchu aufgestiegen werden oder wir nutzen die Freizeit zu einem Besuch des Sonnentors oder der Inkabrücke. Nachmittags geht es dann per Zug nach Cusco. (Zug: ca. 120 km, 4 Std.)

13. TAG: CUSCO

Die ehemalige Hauptstadt des Inkareiches besticht mit ihrer Kathedrale, dem Korikancha-Sonnentempel und dem San-Pedro-Markt, besonders aber dem zwölfeckigen Stein als archäologisches Artefakt. Abends kommen wir dann zum Abschiedsabendessen zusammen.

14. TAG: CUSCO – LIMA – AMSTERDAM – FRANKFURT

Heute treten wir die Heimreise an und fliegen von Cusco über Lima und Amsterdam zurück nach Frankfurt.

15. TAG: FRANKFURT

In Frankfurt nehmen wir dann Abschied voneinander, mit vielen schönen Erinnerungen im Gepäck, an ein Land, das begeistert durch seine Geschichte, seine Landschaften aber auch durch seine Menschen.

SPD-FLUGREISE

15 Reisetage

TERMINE & PREISE (in € p. P.)

27.08. – 10.09.2026

Doppelzimmer **5.190,-**
EZ-Zuschlag **590,-**

Auf Wunsch zubuchbar (in € p. P.)

- A Flug über die Nazca-Linien**
(Tag 3) nur vorab buchbar ab **160,-**
- B Aufstieg Huayna Picchu (Tag 12)**
Kondition und Schwindelfreiheit erforderlich
– nur vorab buchbar **95,-**
- C Rail & Fly**
hin und rück 2. Kl. **82,-**

IM PREIS ENTHALTEN

- **Flug ab/bis Frankfurt** nach Lima via Amsterdam mit KLM
- **Transfers** Flughafen – Hotel – Flughafen
- **13 Übernachtungen mit Frühstück** in Hotels der guten Mittelklasse
1x Hotel Hilton Garden Inn Miraflores Lima, 1x Hotel San Agustín Paracas, 1x Hotel Casa Andina Standard Nazca, 2x Hotel San Agustín Arequipa, 1x Hotel Casa Andina Colca Canyon, 2x Hotel Lake Titicaca, 2x Hotel San Agustín La Recoleta, 1x Hotel Hatun Inti Classic Machu Picchu, 2x Hotel Hacienda Plaza Regocijo Cusco
- **4 Mittags-Imbisse**
- **1 Abendessen**
- **Flug ab Cusco** nach Lima mit LATAM
- **Alle Eintritte** für die eingeschlossenen Ausflüge: Stadtrundfahrt Lima, Ausflug Ballestas-Inseln, Stadtrundgang Arequipa, San-Camilo-Markt, 2 Tage Colca-Canyon mit Thermalbädern, schwimmende Inseln der Uros, Rajchi & Andahuaylillas, Heiliges Tal, Machu Picchu inkl. Bus- und Zugticket & Stadtrundgang Cusco
- **Rundreise in klimatisierten Fahrzeugen** lt. Reisebeschreibung
- **Örtliche deutschsprachende Reiseleitung**



Lima

Fluss- kreuzfahrten



FLUSSKREUZFAHRTEN MIT DEM SPD-REISESERVICE – UNTERWEGS AUF EUROPAS SCHÖNSTEN WASSERWEGEN

Du reist nicht nur, um anzukommen – Du reist, um zu erleben. Auf unseren Flusskreuzfahrten gleiten wir entspannt durch beeindruckende Landschaften, vorbei an Weinbergen, Wäldern, Burgen und lebendigen Städten. Das komfortable Schiff ist unser Zuhause auf Zeit, während täglich neue Orte und spannende Facetten des Lebens am Fluss entdeckt werden können. Europa zeigt sich vom Wasser aus besonders eindrucksvoll – ruhig, nahbar und voller Geschichte. Komm mit uns auf eine Reise, bei der der Weg das Ziel ist.

<i>Seine mit MS BOTTICELLI</i>	132
<i>Köln-Amsterdam mit MS FRANCE</i>	134
<i>Donau bis zum Delta mit MS ROUSSE PRESTIGE</i>	136
<i>Rhône & Saône mit MS MISTRAL</i>	138
<i>Dresden-Prag Exklusiv mit MS SANS SOUCI</i>	140
<i>Warschau-Masuren-Danzig Exklusiv mit MS CLASSIC LADY</i>	142
<i>Nilkreuzfahrt</i>	144





Paris, Eiffelturm

ALLE
AUSFLÜGE
INKLUSIVE

SPD-FLUSSKREUZFAHRT

ENTDECKUNGSREISE AUF DER SEINE

VON HONFLEUR NACH PARIS MIT MS BOTTICELLI

Auf dieser kombinierten Schiffs- und Busreise erleben wir neben den Schönheiten entlang der Seine auch den Charme Nordfrankreichs und Belgiens. Auf dem Fluss erwarten uns Bilder, wie sie abwechslungsreicher kaum sein könnten: schier endlose Strände an der Côte Fleurie, die sattgrüne Idylle der Normandie, stumme Zeugen der französischen Geschichte bis hin zum pulsierenden Leben der Metropole Paris.



um das alte Hafenbecken. Nach dem Mittagessen an Bord geht es per Bus zum mondänen Badeort Deauville. Der Ort wurde im 19. Jh. zur ersten Adresse für den Pariser Geldadel und den europäischen Adel. Seine Attraktionen sind die Edelerbergen am Strand, das Spielkasino, der Yachthafen, die Pferderennbahn und nicht zuletzt „Les Planches“, die hölzerne Strandpromenade.

4. TAG: CAUDEBEC-EN-CAUX – ÉTRETAT – ROUEN

MS BOTTICELLI verlässt gezeitenabhängig Honfleur und nimmt Kurs auf Caudebec-en-Caux. Von hier aus starten wir mit dem Bus zum Seebad Étretat. Bekannt ist das Städtchen für seine strahlend weißen, steilen Kreidefelsen. Den Launen des Meeres und des Wetters ausgesetzt, sind zum Teil bizarre Formationen entstanden. Wir erkunden den Ort mit seinen zahlreichen Fachwerkhäusern, der Kirche Notre-Dame und dem alten Markt mit seinen Holzhallen. Am Nachmittag fährt unser schwimmendes Hotel ostwärts und nimmt Kurs auf Rouen.

REISE-HIGHLIGHTS

- Gotische **Kathedrale in Amiens**
- Malerisches **Honfleur**
- Anwesen von **Claude Monet**
- Metropole **Paris**
- Europäische Hauptstadt **Brüssel**



Amiens

1. TAG: ANREISE DÜSSELDORF – RAUM LÜTTICH

Die Reiseteilnehmer treffen sich am Nachmittag in Düsseldorf und wir fahren mit dem Bus bis in den Raum Lüttich/Liège.

2. TAG: AMIENS – HONFLEUR – EINSCHIFFUNG

Am Vormittag erreichen wir Amiens. Die Kathedrale Notre-Dame d'Amiens ist die größte gotische Kirche Frankreichs und UNESCO-Weltkulturerbe. Ebenso sehen wir die Hortillonnages – schwimmende Gärten zwischen den Kanälen – und das malerische Viertel Saint-Leu mit seinen bunten Häusern und kleinen Brücken, bevor wir nach Honfleur in der Normandie aufbrechen, wo MS BOTTICELLI zur Einschiffung bereitliegt.

3. TAG: HONFLEUR – DEAUVILLE

Die malerische Stadt an der Côte de Grâce lädt uns ein zu einem Bummel durch die schmalen Gässchen und das romantische Viertel rund



Étretat

5. TAG: ROUEN – LA ROCHE-GUYON

Wir entdecken die sehenswerte Altstadt von Rouen bei einem geführten Rundgang. Die Hauptstadt der östlichen Normandie ist ein wahres Freilichtmuseum gotischer Kunst. Die gewaltige Kathedrale Notre-Dame zählt zu den schönsten Werken der französischen Gotik. Wir schlendern durch die engen Gassen der Altstadt, die gesäumt sind von über 700 Fachwerkhäusern, und sehen u.a. die Kirche Saint-Maclou, die Uhrengasse und nicht zuletzt den alten Marktplatz, auf dem 1431 Jeanne d'Arc, die Jungfrau von Orléans, verbrannt wurde. Am Nachmittag gleitet unser Schiff auf der kurvenreichen Seine gemächlich durch herrliche Landschaften, vorbei an Burgen und Abteien, die so typisch für die geschichtsträchtige Normandie sind. Vorbei an Château Gaillard, erbaut von Richard Löwenherz, und Les Andelys erreichen wir am Abend den Liegeplatz in La Roche-Guyon.

6. TAG: GIVERNY – MANTES-LA-JOLIE – PARIS

Heute besuchen wir in Giverny das Anwesen des Impressionisten Claude Monet. Wir entdecken das farbenprächtige Innere des Hauses, in dem sich Monets Sammlung japanischer Drucke und Keramik befindet, den gepflegten Garten mit dem berühmten Seerosenteich und Monets Atelier, wo Kopien seiner Werke zu bewundern sind. Gegen Mittag sind wir in Mantes-la-Jolie wieder zurück an Bord und genießen dann die gemächliche Fahrt Richtung Paris. Am Abend erwartet uns ein festliches Galadinner sowie Musik und Tanz im Salon.



Giverny

7. TAG: PARIS

Die bekanntesten Sehenswürdigkeiten, wie Place de la Concorde, Champs-Élysées, Arc de Triomphe, Eiffelturm, Invalidendom u.v.m. stehen auf dem Programm unserer Stadtrundfahrt durch Paris. Der Nachmittag steht dann für eigene Erkundungen zur Verfügung. Vielleicht stattet ihr einem der zahlreichen Museen einen Besuch ab, unternimmt einen Einkaufsbummel oder schlendert einfach entlang des Seineufers.

8. TAG: BRÜSSEL

Nach der Ausschiffung ist unser nächstes Ziel Brüssel, die inoffizielle Hauptstadt Europas. Während einer Stadtführung erleben wir u.a. den prunkvollen Grand-Place. Umgeben von reich verzierten Zunfthäusern und dem gotischen Rathaus gehört er zum UNESCO-Weltkulturerbe. Natürlich darf ein Besuch beim Manneken Pis nicht fehlen – eines der bekanntesten Wahrzeichen der Stadt und typisch für den belgischen Humor. Im Europaviertel sehen wir die wichtigsten Institutionen der Europäischen Union.

9. TAG: DÜSSELDORF

Am frühen Nachmittag erreichen wir Düsseldorf.

Tag	Datum	Hafen	Ausflüge inklusive
Fr	17.04.26	Honfleur	Einschiffung ab 17:30
Sa	18.04.26	Honfleur	Ausflug Deauville
So	19.04.26	Cauvéc-en-Caux / Rouen	Ausflug Étretat
Mo	20.04.26	Rouen / La Roche-Guyon	Stadtführung Rouen
Di	21.04.26	Mantes-la-Jolie - Paris	Ausflug Giverny
Mi	22.04.26	Paris	Stadtbefichtigung Paris
Do	23.04.26	Paris	Ausschiffung nach dem Frühstück

SPD-SCHIFFSREISE

9 Reisetage

TERMINE & PREISE (in € p. P.)

16.04. – 24.04.2026

siehe Preistabelle ab **1.949,-**

IM PREIS ENTHALTEN

- Busreise ab/bis Düsseldorf
- Kreuzfahrt ab Honfleur bis Paris mit MS BOTTICELLI
- 6 Übernachtungen in der gebuchten Kabinenkategorie an Bord
- 2 Übernachtungen mit Frühstück in Hotels der Mittelklasse (Raum Lüttich, Raum Brüssel)
- Alle Ausflüge und Besichtigungen lt. Programm
- Begrüßungsgetränk an Bord
- Vollpension an Bord: Frühstück, Mittagessen, Kaffee/Tee mit Gebäck, Abendessen
- 1 festliches Galadinner
- Getränke an Bord: offene Weine, Bier, Wasser, Softgetränke und Kaffee
- 2 Abendessen im Hotel oder Restaurant
- Sämtliche Hafen- und Passagiergebühren
- Unterhaltungsprogramm an Bord
- Informationsmaterial zur Reise
- SPD-Reiseleitung



Rouen



Brüssel, Grand-Place

Reisepreise p.P. in €

(Schiffsbeschreibung siehe S. 170)

Kat.	Kabine	Deck	Preis
1	2-Bett, Panoramafenster + DZ im Hotel	Hauptdeck	1.949,-
2	2-Bett, Panoramafenster + DZ im Hotel	Oberdeck	2.297,-
3	1-Bett, Panoramafenster + EZ im Hotel	Hauptdeck	2.779,-

WICHTIGE HINWEISE

- **Mindestteilnehmerzahl:** 25 Personen
- Aus organisatorischen Gründen kann die Reihenfolge der Ausflüge variieren. Die angegebenen Liegezeiten in den Häfen sind Circa-Angaben und können aufgrund von kurzfristigen Fahrplan- oder Routenänderungen, verursacht z.B. durch Wartezeiten an Schleusen und durch Hoch- bzw. Niedrigwasser, abweichen.
- **Einreisebestimmungen:** Deutsche Staatsbürger benötigen einen gültigen Personalausweis oder Reisepass. Staatsangehörige anderer Länder und Besitzer doppelter Staatsangehörigkeit lassen sich bitte vor ihrer Buchung von uns individuell beraten.
- **Gut zu wissen:** Bitte beachtet unsere Hinweise auf S. 8.



Keukenhof

ALLE
AUSFLÜGE
INKLUSIVE

BUSTRANSFER
ZURÜCK NACH
KÖLN INKLUSIVE

SPD-FLUSSKREUZFAHRT

ZUR TULPENBLÜTE NACH HOLLAND

VON KÖLN NACH AMSTERDAM MIT MS FRANCE

Lasst euch auf dieser stilvollen Flussreise von den Schönheiten des Rheins verzaubern. Genießt historische Städte, sanfte Flusslandschaften und ein abwechslungsreiches Ausflugsprogramm. Die geschichtsträchtige Universitätsstadt Nijmegen, das malerische Gouda und das charmante Städtchen Hoorn am IJsselmeer erwarten uns. Den krönenden Abschluss bildet Amsterdam mit einem Besuch im farbenprächtigen Blumenparadies Keukenhof.



3. TAG: NIJMEGEN

Am Vormittag erwartet uns Nijmegen – eine Stadt mit römischen Wurzeln und reicher Vergangenheit. Bei einem geführten Spaziergang durch die Altstadt entdecken wir eindrucksvolle Bauwerke, wie die romanische Nikolauskapelle, die gotische Stevenskerk und das malerische Rathaus am Grote Markt. Am Nachmittag setzt unser Schiff die Fahrt fort und legt noch vor dem Abendessen in Wijk bij Duurstede an.

4. TAG: WIJK BI DUURSTEDE – GOUDA – HOORN

Nach dem Frühstück führt uns ein Ausflug in das zauberhafte Städtchen Gouda. Bekannt für seinen Käse, bezaubert die Stadt vor allem mit ihrem historischen Kern: ein prachtvolles Rathaus, die berühmte Käsewaage und die Glasfenster der Sint-Janskerk sind nur einige Höhepunkte. Malerische Grachten, kleine Boutiquen und Cafés laden zum Verweilen ein. Gegen Mittag nimmt MS FRANCE Kurs auf Hoorn am IJsselmeer. Das charmante Städtchen können wir individuell erkunden.

REISE-HIGHLIGHTS

- Zauberhaftes **IJsselmeer**
- **Blütenpracht im Keukenhof**
- Pulsierendes **Amsterdam**



Nijmegen

1. TAG: EINSCHIFFUNG - KÖLN

Individuelle Anreise nach Köln und Einschiffung. Während MS FRANCE Kurs auf Düsseldorf nimmt, genießen wir unser erstes Abendessen an Bord.

2. TAG: DÜSSELDORF

Bei einem Stadtrundgang erkunden wir die elegante Rheinmetropole Düsseldorf. Wir flanieren entlang der Rheinuferpromenade, bestaunen die moderne Architektur des Medienhafens und lassen uns vom Flair der weltbekannten Königsallee verführen. Die historische Altstadt mit ihren barocken Fassaden und gemütlichen Gassen rundet das Bild ab. Am Nachmittag bleibt Zeit für eigene Entdeckungen. Am Abend nimmt unser Schiff wieder Fahrt auf – Richtung niederländische Grenze. In der Nacht erreichen wir den Liegeplatz in Nijmegen.



5. TAG: AMSTERDAM - KEUKENHOF

Am Morgen bricht unser Schiff zur letzten Etappe auf – nach Amsterdam. Am Nachmittag fahren wir mit dem Bus zum berühmten Keukenhof, ein wahres Paradies für Blumenfreunde: Millionen von Tulpen, Narzissen und Hyazinthen bilden ein einzigartiges Blütenmeer. Zurück an Bord erwartet uns ein festliches Gala-Dinner, begleitet von Musik und Tanz – ein stimmungsvoller Abschluss dieser besonderen Reise.

6. TAG: AMSTERDAM - AUSSCHIFFUNG

Nach dem Frühstück erfolgen die Ausschiffung und die anschließende Rückreise mit dem Bus nach Köln.



Tag	Datum	Hafen	Ausflüge inklusive
So	19.04.26	Köln	Einschiffung ab 17:30
Mo	20.04.26	Düsseldorf	Stadtführung Düsseldorf
Di	21.04.26	Nijmegen	Stadtführung Nijmegen
Mi	22.04.26	Wijk bij Duurstede Hoorn	Ausflug Gouda, individueller Besuch Horn
Do	23.04.26	Amsterdam	Ausflug Keukenhof
Fr	24.04.26	Amsterdam	Ausschiffung nach dem Frühstück



Reisepreise p.P. in €

(Schiffsbeschreibung siehe S. 170)

Kat.	Kabine	Deck	Preis
1	2-Bett, Panoramafenster	Hauptdeck	1.329,-
2	2-Bett, Panoramafenster	Oberdeck	1.647,-
3	1-Bett, Panoramafenster	Hauptdeck	1.999,-

WICHTIGE HINWEISE

- **Mindestteilnehmerzahl:** 25 Personen
- Aus organisatorischen Gründen kann die Reihenfolge der Ausflüge variieren. Die angegebenen Liegezeiten in den Häfen sind Circa-Angaben und können aufgrund von kurzfristigen Fahrplan- oder Routenänderungen, verursacht z.B. durch Wartezeiten an Schleusen und durch Hoch- bzw. Niedrigwasser, abweichen.

- **Einreisebestimmungen:** Deutsche Staatsbürger benötigen einen gültigen Personalausweis oder Reisepass. Staatsangehörige anderer Länder und Besitzer doppelter Staatsangehörigkeit lassen sich bitte vor ihrer Buchung von uns individuell beraten.
- **Gut zu wissen:** Bitte beachtet unsere Hinweise auf S. 8.

SPD-SCHIFFSREISE
 6 Reisetage

TERMINE & PREISE (in € p. P.)
19.04. – 24.04.2026
 siehe Preistabelle ab **1.329,-**

IM PREIS ENTHALTEN

- Kreuzfahrt ab Köln bis Amsterdam mit MS FRANCE
- 5 Übernachtungen in der gebuchten Kabinenkategorie
- Alle Ausflüge
- Bustransfer ab Amsterdam nach Köln
- Gepäcktransport Pier – Schiff – Pier
- Begrüßungsgetränk an Bord
- Vollpension an Bord: Frühstück, Mittagessen, Kaffee/Tee mit Gebäck, Abendessen
- 1 festliches Galadinner
- Getränke an Bord: offene Weine, Bier, Wasser, Softgetränke und Kaffee
- Sämtliche Hafen- und Passagiergebühren
- Unterhaltungsprogramm an Bord
- Informationsmaterial zur Reise
- SPD-Bordreiseleitung





Budapest

GETRÄNKE-
PAKET
INKLUSIVE

8 LÄNDER
AUF EINER
REISE

SPD-FLUSSKREUZFAHRT

AUF DER SCHÖNEN BLAUEN DONAU ...

VON PASSAU INS DONAUDELTA UND ZURÜCK MIT MS ROUSSE PRESTIGE

Mit MS ROUSSE PRESTIGE unternehmen wir die lange Reise bis zum Donaudelta: stolze 2.227 km von Passau bis fast zum Schwarzen Meer, durch Österreich, die Slowakei, Ungarn, Kroatien, Serbien, Bulgarien und Rumänien. Somit erleben wir die uralte Wasserstraße fast auf ihrer vollen Länge.



REISE-HIGHLIGHTS

- Besuch der Metropolen **Wien, Budapest, Bratislava, Belgrad** und **Bukarest**
- Bootsausflug im **Naturparadies Donaudelta**
- **Passage Eisernes Tor**
- **Reitershow** in der Puszta



Bratislava

Tag	Datum	Hafen	Ankunft	Abfahrt	Geplante Ausflüge (fakultativ)
Do	10.09.26	Passau		17:30	Einschiffung ab 15:00 Uhr
Fr	11.09.26	Wien/Österreich	13:30	18:00	Stadtbesichtigung Wien / politisches Wien
Sa	12.09.26	Solt/Ungarn Kalocsa / Ungarn	13:30 16:30	14:00 18:30	Puszta-Fahrt Wiedereinschiffung nach Ausflug
So	13.09.26	Novi Sad / Serbien	08:30	18:30	Stadtführung Novi Sad und Kloster Krusedol Ausflug Sremski Karlovci
Mo	14.09.26	Flusstag	–	–	Passage Eisernes Tor / Kataraktenstrecke
Di	15.09.26	Giurgiu / Rumänien Oltenita / Rumänien	10:00 15:00	12:00 17:00	Ausflug Bukarest Wiedereinschiffung nach Ausflug
Mi	16.09.26	Braila / Rumänien	06:00	18:00	Ausflug Naturparadies Donaudelta
Do	17.09.26	Russe / Bulgarien	13:00	19:30	Stadtbesichtigung Russe Russe und Felsenkloster Bassarbovo
Fr	18.09.26	Flusstag	–	–	Passage Eisernes Tor
Sa	19.09.26	Belgrad / Serbien	12:00	19:30	Stadtbesichtigung Belgrad
So	20.09.26	Vukovar / Kroatien	07:00	12:00	Ausflug Osijek
Mo	21.09.26	Budapest	10:30	22:00	Stadtbesichtigung Budapest Besuch Markthalle / Ausflug zur Burg
Di	22.09.26	Bratislava	15:00	18:30	Stadtbesichtigung Bratislava
Mi	23.09.26	Krems Melk	08:00 12:00	08:30 13:30	Rundfahrt Wachau und Besuch Stift Melk Wiedereinschiffung nach Ausflug
Do	24.09.26	Passau	07:30		Ausschiffung nach dem Frühstück



Wachau

Auf dieser Reise durch eine der schönsten Flusslandschaften Europas besuchen wir die herausragenden Kulturdenkmäler der k. u. k.-Hauptstädte Wien, Bratislava und Budapest sowie die malerische Wachau, das Donauknie, die ungarische Puszta und die Walachei. Neben der spektakulären Passage des Eisernen Tores erwarten uns die Hauptstädte Belgrad und

Bukarest, beeindruckende Felsenklöster in Bulgarien sowie das Mündungsdelta der Donau, ein Paradies für Flora und Fauna. Zwischen den einzelnen Reisestationen bleibt ausreichend Zeit für Entspannung und Muße, für informative Vorträge und anregende Gespräche im Kreise Gleichgesinnter.



Puszta



Felsenkloster Bassarbovo

SPD-SCHIFFSREISE
8 Reisetage

TERMINE & PREISE (in € p. P.)
10.09. – 24.09.2026
siehe Preistabelle ab **1.999,-**

Auf Wunsch zubuchbar (in € p. P.)

A Vorprogramm Passau
09.09. – 10.09.2026
1 Übernachtung mit Frühstück
im Mittelklassehotel in Passau,
Stadtrundgang und Transfer zum
Schiff
im DZ **100,-** / im EZ **130,-**

IM PREIS ENTHALTEN

- Kreuzfahrt Passau – Donaudelta – Passau mit MS ROUSSE PRESTIGE
- 14 Übernachtungen in der gebuchten Kabinenkategorie
- Gepäcktransport Pier – Schiff – Pier
- Begrüßungsgetränk an Bord
- Vollpension an Bord: Frühstück, Mittagessen, Kaffee/Tee mit Gebäck, Abendessen, Mitternachtssnack,
- Umfangreiches Getränkepaket
- 1 festliches Gala-Dinner
- Sämtliche Hafen- und Passagiergebühren
- Unterhaltungsprogramm, Vorträge und Veranstaltungen an Bord
- Informationsmaterial zur Reise
- SPD-Bordreiseleitung



Statue des Decebalus - Eisernes Tor



Stift Melk

Reisepreise p.P. in € (Decksplan und Schiffsbeschreibung siehe S. 168)

Kat.	Kabine	Deck	Preis
1	3-Bett vorne, großes Fenster	Oberdeck	1.999,-
2	2-Bett vorne, kleines Fenster	Hauptdeck	2.099,-
3	2-Bett, kleines Fenster	Hauptdeck	2.399,-
4	2-Bett, großes Fenster	Oberdeck	2.699,-
6	2-Bett deluxe mit französischem Balkon	Oberdeck	3.199,-
7	2-Bett deluxe mit französischem Balkon	Panoramadeck	3.299,-
8	2-Bett zur Einzelbelegung, kleines Fenster	Hauptdeck	3.199,-
9	2-Bett zur Einzelbelegung, großes Fenster	Oberdeck	3.399,-

WICHTIGE HINWEISE

- **Mindestteilnehmerzahl:** 50 Personen
- Die angegebenen Liegezeiten in den Häfen sind Circa-Angaben und können aufgrund von kurzfristigen Fahrplan- oder Routenänderungen, verursacht z. B. durch Wartezeiten an Schleusen und durch Hoch- bzw. Niedrigwasser, abweichen.
- Die genannten Ausflüge sind nicht im Reisepreis enthalten. Ein **ausführliches Ausflugsprogramm** erscheint

ca. 6-8 Wochen vor Reisebeginn. Daraufhin werden die Ausflüge vorab gebucht und bezahlt.

- **Einreisebestimmungen:** Deutsche Staatsbürger benötigen einen gültigen Personalausweis oder Reisepass. Staatsangehörige anderer Länder und Besitzer doppelter Staatsangehörigkeit lassen sich bitte vor ihrer Buchung von uns individuell beraten.
- **Gut zu wissen:** Bitte beachtet unsere Hinweise auf S. 8.



Avignon



SPD-FLUSSKREUZFAHRT

FRANKREICHS SCHÖNHEIT ERLEBEN ZU WASSER UND ZU LANDE

VON MARTIGUES NACH CHALON-SUR-SAÔNE MIT MS MISTRAL

Diese kombinierte Bus- und Schiffsreise führt uns durch die Schweiz und die französischen Alpen hinunter in die sonnenverwöhnte Provence, um dann per Schiff auf der ungestümen Rhône und der gemütlich dahinfließenden Saône die liebliche Hügellandschaft Burgunds zu erreichen. Schroffe Berge, stille Flussauen, uralte Städtchen, Burgen und Schlösser, Weinberge und Obstgärten und zahlreiche Kulturdenkmäler erwarten uns auf dieser wunderbaren Reise zu Wasser und zu Lande.

REISE-HIGHLIGHTS

- Malerische Camargue
- Avignon und UNESCO-Weltkulturerbe Papstpalast
- Schluchten der Ardèche
- Dijon und Beaujolais-Gebiet



Annecy

1. TAG: ANREISE FRANKFURT – RAUM FREIBURG

Nach der individuellen Anreise nach Frankfurt starten wir am Nachmittag mit dem Bus Richtung Freiburg.

2. TAG: BERN - ANNECY

Wir erreichen Bern, die Hauptstadt der Schweiz, wo die Aare in türkisgrünen Schleifen durch die Altstadt fließt und die Alpen am Horizont grüßen. Nach einem Spaziergang durch die UNESCO-geschützten Laubengänge geht



es weiter Richtung Süden, vorbei am Genfer See, bis das französische Annecy erreicht ist. Die „Perle der Alpen“ verzaubert mit ihrem klaren See, den pastellfarbenen Häusern und den blumengeschmückten Kanälen.

3. TAG: MARTIGUES - EINSCHIFFUNG

Weiter geht es Richtung Süden und wir erreichen Martigues im Rhônedelta, wo unser schwimmendes Hotel MS MISTRAL zur Einschiffung bereit liegt. Nach Kabinenbezug, Willkommensempfang und dem ersten Dinner an Bord empfehlen wir einen Bummel durch Martigues, das, von Wasserläufen durchzogen, ein wenig an Venedig erinnert.

Tag	Datum	Hafen	Ausflüge inklusive
Sa	03.10.2026	Martigues	Einschiffung ab 17:30
So	04.10.2026	Port-St-Louis/Arles/Avignon	Ausflug Camargue - Arles
Mo	05.10.2026	Avignon / Viviers	Stadtführung Avignon
Di	06.10.2026	Viviers / Tain l'Hermitage	Ausflug Schluchten der Ardèche
Mi	07.10.2026	Vienne / Lyon	Stadtbefichtigung Lyon
Do	08.10.2026	Mâcon – Tournus – Chalon-sur-Saône	Ausflug Beaujolais
Fr	09.10.2026	Chalon-sur-Saône	Ausschiffung nach dem Frühstück



Arles

4. TAG: PORT-ST-LOUIS – CAMARGUE – ARLES – AVIGNON

Früh am Morgen verlassen wir Martigues, um später bei Port-St-Louis den größten Mündungsarm der Rhône, die Grand Rhône, zu erreichen. Von hier aus starten wir zu einem Ausflug in eine der beeindruckendsten Naturregionen Europas – die Camargue: weiße Wildpferde, Sümpfe, Lagunen, schwarze Camargue-Rinder und rosa Flamingos. In Arles gehen wir wieder an Bord. Am Nachmittag bietet sich die Gelegenheit, die schöne Altstadt auf eigene Faust zu erkunden. Am frühen Abend lichtet MS MISTRAL wieder den Anker und erreicht nach dem Abendessen Avignon.

5. TAG: AVIGNON - VIVIERS

Am Vormittag können wir uns auf einen Stadtrundgang durch Avignon, die historische Papststadt, die von der UNESCO zum Weltkulturerbe erklärt wurde, freuen. Wir entdecken die schönsten Schauplätze, mittelalterliche Gassen, malerische Stadtviertel und natürlich die berühmte Brücke „Pont Saint-Bénézet“, bekannt aus dem Kinderlied „Sur le Pont d'Avignon“. Wir fahren weiter rhôneauwärts, passieren diverse Schleusen, bis wir am Abend die alte Bischofsstadt Viviers erreichen.

6. TAG: ARDÈCHE - LE POUZIN - TAIN-L'HERMITAGE

Heute erwartet uns eine Panoramafahrt zu den berühmten Schluchten der Ardèche. Wir sehen u. a. den natürlich entstandenen 34 m hohen Felsbogen „Pont-d'Arc“ und genießen während der anschließenden Fahrt über die Höhenstraße die wilde Landschaft der Ardèche-Schluchten mit den tief unter uns liegenden zahlreichen Windungen des silbrigen Flusses. Rechtzeitig zum Mittagessen gehen wir in Le Pouzin wieder an Bord. Vorbei an der Universitätsstadt Valence erreichen wir am Abend das berühmte Weinstädtchen Tain-l'Hermitage.



Schluchten der Ardèche

7. TAG: VIENNE - LYON

Früh am Morgen legt das Schiff in der alten Römerstadt Vienne an, wo wir Gelegenheit zu einem individuellen Streifzug durch die malerischen Altstadtviertel haben. Am Nachmittag steht Lyon, die zweitgrößte Stadt Frankreichs, am Zusammenfluss von Rhône und Saône auf dem Programm. Wir sehen während unserer Stadtbesichtigung u. a. das alte Viertel St-Jean mit seinen historischen Passagen und die von den beiden Flüssen gebildete Halbinsel mit dem Place Bellecour, einem der größten Plätze Europas.

8. TAG: MÂCON – TOURNUS – CHALON-SUR-SAÔNE

Am Morgen trägt die nun gemächlicher dahinfließende Saône unser Schiff zum nächsten Liegeplatz in der alten Weinhandelsstadt Mâcon. Am Nachmittag starten wir zu einem Ausflug durch die herrlichen Weinbaugebiete des Beaujolais, besuchen das beeindruckende Weinmuseum „Hameau du Vin“ und verkosten selbstverständlich den berühmten Wein der Region. In Tournus gehen wir wieder an Bord und genießen die letzte Schiffsetappe mit Kurs auf Chalon-sur-Saône. Am Abend sind wir zu einem festlichen Gala-Dinner an Bord eingeladen.

9. TAG: CHALON – AUSSCHIFFUNG – DIJON – METZ

Nach der Ausschiffung in Chalon-sur-Saône ist unser nächstes Ziel Dijon, die charmante Hauptstadt des Burgunds, wo mittelalterliche Gassen, prachtvolle Paläste und kulinarische Köstlichkeiten zu einem unvergesslichen Erlebnis verschmelzen. Nach einer Stadtführung geht es weiter nordwärts bis in den Raum Metz zur letzten Übernachtung.

10. TAG: FRANKFURT

Wir erreichen am Nachmittag Frankfurt und es folgt die individuelle Heimreise.

SPD-SCHIFFSREISE
10 Reisetage

TERMINE & PREISE (in € p. P.)
01.10. – 10.10.2026
 siehe Preistabelle ab **2.049,-**

IM PREIS ENTHALTEN

- Busrundreise ab/bis Frankfurt
- Kreuzfahrt ab Martigues bis Chalon-sur-Saône mit MS MISTRAL
- 6 Übernachtungen in der gebuchten Kabinenkategorie an Bord
- 3 Übernachtungen mit Frühstück in Hotels der Mittelklasse (Raum Freiburg, Raum Annecy, Raum Metz)
- Alle Ausflüge und Besichtigungen lt. Programm
- Begrüßungsgetränk an Bord
- Vollpension an Bord: Frühstück, Mittagessen, Kaffee/Tee mit Gebäck, Abendessen
- 1 festliches Gala-Dinner
- Getränke an Bord: offene Weine, Bier, Wasser, Softgetränke und Kaffee
- 3 Abendessen im Hotel oder Restaurant
- Sämtliche Hafen- und Passagiergebühren
- Unterhaltungsprogramm an Bord
- Informationsmaterial zur Reise
- SPD-Reiseleitung



Lyon



Dijon

Reisepreise p.P. in €		(Schiffsbeschreibung siehe S. 170)	
Kat.	Kabine	Deck	Preis
1	2-Bett, Panoramafenster + DZ im Hotel	Hauptdeck	2.049,-
2	2-Bett, Panoramafenster + DZ im Hotel	Oberdeck	2.397,-
3	1-Bett, Panoramafenster + EZ im Hotel	Hauptdeck	2.899,-

WICHTIGE HINWEISE

- **Mindestteilnehmerzahl:** 20 Personen
- Aus organisatorischen Gründen kann die Reihenfolge der Ausflüge variieren. Die angegebenen Liegezeiten in den Häfen sind Circa-Angaben und können aufgrund von kurzfristigen Fahrplan- oder Routenänderungen, verursacht z. B. durch Wartezeiten an Schleusen und durch Hoch- bzw. Niedrigwasser, abweichen.
- **Einreisebestimmungen:** Deutsche Staatsbürger benötigen einen gültigen Personalausweis oder Reisepass. Staatsangehörige anderer Länder und Besitzer doppelter Staatsangehörigkeit lassen sich bitte vor ihrer Buchung von uns individuell beraten.
- **Gut zu wissen:** Bitte beachtet unsere Hinweise auf S. 8.



Prag

SPD-EXKLUSIV-FLUSSKREUZFAHRT

STIMMUNGSVOLLE HERBSTREISE AUF ELBE UND MOLDAU

VON DRESDEN NACH PRAG UND ZURÜCK MIT MS SANS SOUCI

Wenn großartige Zeugnisse der Kulturgeschichte eine perfekte Harmonie mit herrlichen Landschaften eingehen, ist man entlang der Elbe und der Moldau unterwegs. Im Elbsandsteingebirge und der Sächsischen Schweiz erwarten uns unberührte Natur, Felsenburgen und malerische Dörfer. Die „goldene“ Stadt Prag ist Ziel unserer Reise, bevor wir nach reizvollen Ausflügen in Tschechien zum Ende der Reise wieder Dresden erreichen.



REISE-HIGHLIGHTS

- Elbflorenz **Dresden**
- Elbsandsteingebirge
- Nationalpark **Sächsische Schweiz**
- „Goldene“ Stadt **Prag**



Dresden

Tag	Datum	Hafen	Ankunft	Abfahrt	Geplante Ausflüge (fakultativ)
Do	22.10.26	Dresden			Einschiffung ab 16.00 Uhr
Fr	23.10.26	Dresden		06:30	
		Pillnitz	08:30	08:45	Passage Elbsandsteingebirge Ausflug Park und Schloss Pillnitz
		Bad Schandau	12:30	13:00	Passage Nationalpark Sächsische und Böhmische Schweiz
		Štětí (Wegstädtl) CZ	23:30		
Sa	24.10.26	Štětí (Wegstädtl) CZ		06:00	Fahrt auf der Moldau
		Schleuse Podbaba CZ	14:00	14:15	Ausflug nach Prag
		Prag CZ	15:30		Folkloreabend
So	25.10.26	Prag CZ		12:30	Stadtführung Prag Fahrt auf der Moldau
		Mělník (Melnik) CZ	19:00		
Mo	26.10.26	Mělník (Melnik) CZ		12:30	Stadtführung Mělník
		Roudnice nad Labem (Raudnitz a.d. Elbe)	15:00	18:00	Mittelalterliches Roudnice nad Labem
		Litoměřice (Leitmeritz) CZ	20:00		
Di	27.10.26	Litoměřice (Leitmeritz) CZ		12:00	Litoměřice und Schloss Ploskovic
		Dčín (Tetschen) CZ	17:30		Abendlicher Spaziergang durch Dčín
Mi	28.10.26	Dčín (Tetschen) CZ		07:00	Passage Nationalpark Sächsische und Böhmische Schweiz
		Dresden			Passage Elbsandsteingebirge
Do	29.10.26	Dresden	12:00		Stadtführung Dresden Ausschiffung nach dem Frühstück



1. TAG: EINSCHIFFUNG - DRESDEN

Individuelle Anreise nach Dresden und Einschiffung.

2. TAG: PILLNITZ – BAD SCHANDAU – NATIONALPARK SÄCHSISCHE SCHWEIZ

Am Morgen verlassen wir Dresden und fahren flussaufwärts auf der Elbe über Pillnitz, wo wir das berühmte Schloss besuchen können, durch das spektakuläre Elbsandsteingebirge nach Bad Schandau. Wir passieren dann den Nationalpark Sächsische und Böhmisches Schweiz und überqueren die Grenze nach Tschechien, wo die Elbe nun Labe heißt.

3. TAG: PRAG

Wir folgen weiter der Elbe, um dann ab Mělník auf der Moldau die Reise fortzusetzen. Am Nachmittag bietet sich die Gelegenheit, die „Goldene“ Stadt an der Moldau, wie Prag genannt wird, zu erkunden.

4. TAG: PRAG - MĚLNÍK

Am Vormittag ist nochmals Zeit, um die Schönheiten der tschechischen Hauptstadt kennenzulernen, bevor sich unser schwimmendes Hotel wieder auf den Rückweg macht Richtung Elbe. Über Nacht liegen wir in Mělník, knapp 35 Kilometer nördlich von Prag am Zusammenfluss von Moldau und Elbe.

5. TAG: MĚLNÍK – ROUDNICE NAD LABEM (RAUDNITZ A.D. ELBE)

Weinhänge und dichte Wälder prägen die rechte Elbseite, auf der sich die ehemalige Königsstadt Mělník befindet. Auf einer Anhöhe befindet sich das mächtige Schloss direkt gegenüber der Einmündung der Moldau in die Elbe. Das Zusammentreffen der beiden größ-

ten Flüsse Tschechiens prägt das Stadtbild. Neben dem Schloss ist auch der von bunten Bürgerhäusern gesäumte Marktplatz sehenswert. Den Nachmittag verbringen wir in Roudnice nad Labem am rechten Ufer der Elbe, eine der ältesten Städte Tschechiens und im Mittelalter Residenz der Prager Erzbischöfe.

6. TAG: LITOMĚŘICE (LEITMERITZ) – DĚČIN (TETSCHEN)

Die Königsstadt Litoměřice am Zusammenfluss von Elbe und Eger gehört zu den schönsten Städten Tschechiens. Die farbenfrohen gotischen, Renaissance- und Barockbauten direkt im Stadtzentrum verzaubern und werden von der größtenteils erhaltenen gotischen Stadtbefestigungsanlage umrahmt. Am frühen Abend erreichen wir Děčín, beherrscht vom hoch emporragenden, mächtigen Schloss und einer imposanten Felsformation namens Schäferwand.

7. TAG: SÄCHSISCHE SCHWEIZ -ELB-SANDSTEINGEBIRGE - DRESDEN

Gleich hinter der Stadtgrenze von Děčín beginnt die märchenhafte Landschaft des Elbsandsteingebirges mit mächtigen Sandsteinfelsen und tiefen Wäldern. Gegen Mittag erreicht unser Schiff Dresden, die barocke sächsische Landeshauptstadt, die den Beinamen Elbflorenz trägt: Frauenkirche und Alte Meister, Blaues Wunder und Grünes Gewölbe, malerische Elbhänge und belebte Gründerzeitviertel, barocke Altstadt und moderne City, Gartenstadt und Kulturmetropole, all das ist Dresden.

8. TAG: DRESDEN – AUSSCHIFFUNG

Nach dem Frühstück erfolgen die Ausschiffung und die anschließende Heimreise.

Reisepreise p.P. in € (Decksplan und Schiffsbeschreibung siehe S. 169)

Kat.	Kabine	Deck	Preis
1	2-Bett, großes Fenster, achtern	Hauptdeck	1.499,-
2	2-Bett, großes Fenster	Hauptdeck	1.699,-
3	2-Bett mit französischem Balkon	Oberdeck	1.999,-
4	2-Bett zur Einzelbelegung, großes Fenster	Hauptdeck	2.299,-

WICHTIGE HINWEISE

- **Mindestteilnehmerzahl:** 50 Personen
- Aus organisatorischen Gründen kann die Reihenfolge der Ausflüge variieren. Die angegebenen Liegezeiten in den Häfen sind Circa-Angaben und können aufgrund von kurzfristigen Fahrplan- oder Routenänderungen, verursacht z.B. durch Wartezeiten an Schleusen und durch Hoch- bzw. Niedrigwasser, abweichen.
- Die genannten Ausflüge sind nicht im Reisepreis enthalten. Ein ausführliches Ausflugsprogramm erscheint ca.

6-8 Wochen vor Reisebeginn. Daraufhin werden die Ausflüge vorab gebucht und bezahlt.

- **Einreisebestimmungen:** Deutsche Staatsbürger benötigen einen gültigen Personalausweis oder Reisepass. Staatsangehörige anderer Länder und Besitzer doppelter Staatsangehörigkeit lassen sich bitte vor ihrer Buchung von uns individuell beraten.
- **Gut zu wissen:** Bitte beachtet unsere Hinweise auf S. 8.



SPD-SCHIFFSREISE

8 Reisetage



TERMINE & PREISE (in € p. P.)

22.10. – 29.10.26



siehe Preistabelle ab **1.499,-**

Auf Wunsch zubuchbar (in € p. P.)



Vorprogramm Dresden

21.10.-22.10.26

1 Übernachtung mit Frühstück im guten Mittelklassehotel, Transfer zum Schiff

im Doppelzimmer ab **90,-**

im Einzelzimmer ab **120,-**

IM PREIS ENTHALTEN

- Kreuzfahrt ab Dresden bis Prag und zurück mit MS SANS SOUCI
- 7 Übernachtungen in der gebuchten Kabinenkategorie
- **Gepäcktransport** Pier-Schiff-Pier
- **Begrüßungsgetränk** an Bord
- **Vollpension an Bord:** Frühstück, Mittagessen, Kaffee/Tee mit Gebäck, Abendessen
- 1 festliches Kapitänsdinner
- sämtliche Hafen- und Passagiergebühren
- **Unterhaltungsprogramm** an Bord
- Informationsmaterial zur Reise
- **SPD-Bordreiseleitung**



Litoměřice



Elbsandsteingebirge



SPD-EXKLUSIV-SCHIFFSREISE

WARSCHAU, MASUREN UND DANZIG

PER BUS & SCHIFF

Diese außergewöhnliche Reise führt uns von Warszawa (Warschau) über die Masurischen Seen bis nach Gdansk (Danzig). Die unberührten Naturlandschaften in Masuren und die Sehenswürdigkeiten einer jahrhundertealten Geschichte erleben wir an Bord des kleinen Kabinenschiffes MS CLASSIC LADY. Neben Ausflügen entlang der Wasserwege erwarten uns kulinarische Köstlichkeiten der alten ostpreußischen Küche, die für ihre Vielfaltigkeit bekannt ist.



den der Masurischen Seenplatte in Nikolaiken auf der MS CLASSIC LADY für die nächsten 4 Übernachtungen ein.

REISE-HIGHLIGHTS

- Schiffsfahrten auf der **Masurischen Seenplatte**
- Besuch von **Warschau** und **Danzig**
- Führung auf der **Marienburg**
- Besuch des **Europäischen Zentrums der Solidarność**



Marienburg

1. TAG: ANREISE BERLIN – WARSCHAU

Bahnfahrt ab Berlin nach Warschau am Nachmittag (Extrakosten). Auf Anfrage auch Anreise per Flug nach Warschau. Übernachtung in Warschau.

2. TAG: WARSCHAU – MASUREN – EINSCHIFFUNG MS CLASSIC LADY

Während einer Stadtführung zu Fuß und per Bus suchen wir nach Spuren des Warschauer Ghettos und erkunden die im Krieg zerstörte Altstadt. Eine Welle der Spendenbereitschaft machte eine detailgetreue Rekonstruktion nach Canalettos Gemälden aus dem 18. Jh. möglich, die so gut gelang, dass die UNESCO die gesamte Warschauer Altstadt in die Liste des Weltkulturerbes aufnahm. Heute ist Warschau eine junge Stadt im Umbruch, die sich täglich neu definiert, voller Dynamik und rasanter Veränderung. Anschließend fahren wir per Bus nach Masuren und schiffen uns im Sü-

3. TAG: KRUTYŃ (KRUTTINNEN) – ECKERTSDORF – MIKOŁAJKI (NIKOLAIKEN)

Per Bus erreichen wir das Dorf Kruttinnen inmitten der Johanniskirche. Wer will, unternimmt eine romantische Stocherkahnfahrt auf dem Flüsschen Kruttinna (Zusatzkosten vor Ort). Anschließend besuchen wir das russisch-orthodoxe Philipponenklaster von Eckertsdorf. Es wurde 1847 von den sogenannten Altgläubigen gegründet und zeigt die religiöse Toleranz der damaligen Zeit. Dann unternehmen wir mit MS CLASSIC LADY eine Rundfahrt über den Spirdingsee, den größten See Polens.

4. TAG: SĄDRY (ZONDERN) – MRAGOWO (SENSBURG) – SORQUITTEN – WILKASY

Per Bus erreichen wir Zondern. Hier hat die deutschstämmige Familie Dikti auf ihrem alten Bauernhof ein kleines Heimatmuseum einge-



Warschau

richtet. Weiter geht es über das malerisch gelegene Sensburg nach Sorquitten. Das kleine Dorf überrascht mit einem im englischen Tudor-Stil erbauten Schloss. Es bleibt noch Zeit für einen kleinen Spaziergang, bevor das Schiff ablegt und auf der romantischen „Fünf-Seen-Tour“ nach Wilkasy fährt.

5. TAG: GIŻYCKO (LÖTZEN) – HEILIGELINDE – WOLFSSCHANZE

Bei einem Bummel durch Lötzen sehen wir die nach Plänen des Hofarchitekten Karl Friedrich Schinkel erbaute Kirche. Der Bus bringt uns dann zur Wolfsschanze, dem ehemaligen „Führerhauptquartier“. Es ist heute Gedenkstätte für Claus Schenk Graf von Stauffenberg und die Widerstandskämpfer des 20. Juli 1944. Weiter geht es zur barocken Wallfahrtskirche Heiligelinde aus dem 17. Jh. Sie zählt zu den schönsten ihrer Art in Europa und begeistert den Besucher durch die prachtvolle Innenausstattung und das Orgelspiel mit seinen beweglichen Figuren. Für das Abschiedessen auf dem Schiff hat sich der Koch etwas ganz Besonderes ausgedacht und präsentiert seine kulinarischen Kunstwerke zum variantenreichen Thema Fisch.

6. TAG: OLSZTYN (ALLENSTEIN) – MALBORK (MARIENBURG) – DANZIG

Der Bus bringt uns nach Allenstein. Die Hauptstadt von Ermland-Masuren ist wirtschaftliches und kulturelles Zentrum der Region. Hier sehen wir die trutzige Ordensburg, in der einst auch Nikolaus Kopernikus wirkte. Die Weiterfahrt führt über Buchwalde, eine Station des Oberlandkanals, wo die Schiffe ein kurzes Stück über Land gezogen werden. Nächste Station ist die weitläufige Marienburg, die größte Burganlage des Deutschen Ritterordens und ein prächtiges Zeugnis der norddeutschen Backsteingotik. Nach der Führung bringt uns der Bus zum Hotel nach Danzig für die letzten beiden Übernachtungen.

7. TAG: DANZIG – EUROPÄISCHES ZENTRUM DER SOLIDARNOŚĆ

Im historischen Zentrum der Hansestadt Danzig sehen wir das Rechtstädtische Rathaus, die Marienkirche, den größten aus Ziegeln errichteten Sakralbau der Welt, das Krantor, den Langen Markt mit dem Neptunbrunnen und die Frauengasse. Am Nachmittag Freizeit



Danzig

oder Besuch des Europäischen Zentrums der Solidarność auf dem Gelände der ehemaligen Leninwerft. Die Geschichte der Solidarność-Bewegung und die Veränderungen, zu denen sie in Mittel- und Osteuropa beigetragen hat, werden mit etwa 1.800 Ausstellungsstücken, viele davon interaktiv, dargestellt. Das Europäische Zentrum für Solidarität ist in jüngster Zeit zum Symbol gegen die Kulturpolitik der rechtskonservativen PiS-Regierung geworden. Zum Abendessen erwartet uns ein traditionsreiches Restaurant in der Danziger Altstadt.

8. TAG: RÜCKREISE – BERLIN

Ab Danzig Bahnfahrt nach Berlin (Extrakosten). Ankunft in Berlin am Nachmittag und individuelle Weiterreise in die Heimatorte.



Krutyn

UNSER SCHIFF:

MS CLASSIC LADY ist ein gemütliches Passagierschiff, das auf der Masurischen Seenplatte zwischen Lötzen und Niedersee kreuzt. Im Panoramarestaurant genießen die Passagiere kulinarische Köstlichkeiten und auf dem Sonnendeck die beruhigende Stimmung der Wasserlandschaft Masurens. Die Außenkabinen der MS CLASSIC LADY sind ca. 11 m² groß und haben Doppelbetten bzw. zwei Einzelbetten, Klapptisch, Kleiderschrank, Safe und einen Sanitärbereich mit Dusche und WC. Auf dem Oberdeck befinden sich 4 Doppelkabinen (Fenster lassen sich komplett öffnen) und auf dem Hauptdeck 16 Doppelkabinen (Fenster lassen sich zu einem Drittel öffnen). Mit MS CLASSIC LADY begeben wir uns auf eine Schlemmerreise durch die ostpreussische Küche, die bekannt ist für ihre Vielfältigkeit und die harmonische Verbindung der Geschmacksrichtungen süß, herzhaft und sauer. Die Passagiere werden von unserem Schiffskoch verwöhnt, der auch fangfrischen Fisch aus den Masurischen Seen serviert.

WICHTIGE HINWEISE

- **Mindestteilnehmerzahl:** 20 Personen
- **Einreisebestimmungen:** Deutsche Staatsbürger benötigen einen gültigen Personalausweis oder Reisepass. Staatsangehörige anderer Länder und Besitzer doppel-

ter Staatsangehörigkeit lassen sich bitte vor ihrer Buchung von uns individuell beraten.

- **Gut zu wissen:** Bitte beachtet unsere Hinweise auf S. 8.



SPD-SCHIFFSREISE

8 Reisetage



TERMINE & PREISE (in € p. P.)

18.05. – 25.05.2026

18.09. – 25.09.2026



Doppelzimmer 1.429,-
EZ-Zuschlag 300,-

Auf Wunsch zubuchbar (in € p. P.)

A Bahnfahrt ab Berlin nach Warschau mit Transfer zum Hotel 60,-

B Bahnfahrt ab Danzig nach Berlin mit Transfer ab Hotel 60,-

IM PREIS ENTHALTEN

- **1 Übernachtung mit Frühstück** im guten Mittelklassehotel IBIS Centrum in Warschau
- **4 Übernachtungen mit Frühstück** an Bord von MS CLASSIC LADY
- **2 Übernachtungen mit Frühstück** im guten Mittelklassehotel Wolne Miasto in Danzig
- **7 Abendessen** 2 x im Hotel, 4 x auf dem Schiff, 1 x im Restaurant in Danzig
- **2 Mittagessen** an Bord
- **Reise per Bus und Schiff** sowie Ausflüge und Besichtigungen mit Eintritt laut Reisebeschreibung
- **Örtliche deutschsprachende Reiseleitung** ab Warschau bis Danzig
- **SPD-Reiseleitung**



MS CLASSIC LADY

SCHLEMMER-REISE





Feluke auf dem Nil

MIT BADE-
VERLÄNGERUNG
AM ROTEN MEER -
AUCH MIT
ZWEI TAGEN KAIRO
MÖGLICH!

SPD-FLUSSKREUZFAHRT

IM LAND DER PHARAONEN

SONNENKREUZFAHRT AUF DEM NIL

Eine einwöchige Nilkreuzfahrt vom antiken Luxor mit Karnak und dem berühmten Tal der Könige bis nach Assuan gehört zu den wohl herausragendsten Urlaubsreisen, auf denen man Kultur und Erholung ideal verbinden kann. Im Anschluss kann man gerne noch ein paar Tage in einem Strandhotel am Roten Meer genießen. Oder soll noch ein Besuch Kairos dabei sein? Wir haben drei Reisevarianten für euch vorbereitet, denn die Wunder Ägyptens erwarten uns!



REISE-HIGHLIGHTS

- **5-Sterne-First-Class-Nilschiff**
- **Umfangreiches Ausflugsprogramm** bereits inklusive
- **All inclusive** im Badehotel

1. TAG: ANREISE

Flug nach Hurghada und Transfer zur Einschiffung nach Luxor.

2. TAG: LUXOR – EDFU – KOM OMBO

Tagesfahrt entlang der herrlichen Nilufer Oberägyptens. Am Nachmittag Stopp in Edfu und Besichtigung des Horus-Tempels. Abends Liegeplatz vor dem beleuchteten Doppeltempel von Kom Ombo.

3. TAG: KOM OMBO – KREUZEN BIS ASSUAN

Morgens Ankunft in Assuan und Besuch des Nassersee-Staudamms und des Philae-Tempels. Nachmittags Bootsfahrt mit einer Segelfeluke mit Blick auf das Aga-Khan-Mausoleum und das Old Cataract Hotel.

4. TAG: ASSUAN – KOM OMBO – EDFU

Vormittags Freizeit oder fakultativer Ausflug nach Abu Simbel zum Tempel Ramses' II. Nachmittags erneuter Halt in Kom Ombo und Be-

sichtigung des Doppeltempels und des Sobek-Museums. Abends Weiterfahrt nach Edfu.

5. TAG: EDFU – ESNA – LUXOR

Vormittags Flussfahrt vorbei an den Nilöasen und kleinen Inseln nach Luxor. Unterwegs Passage der Schleuse von Esna. Nachmittags Besuch des Luxor-Tempels und der neu gestalteten Sphinx-Allee.

6. TAG: LUXOR – QENA – DENDERA – LUXOR

Vormittags Flussfahrt nach Qena und Besichtigung des Hathor-Tempels in Dendera. Abends Rückfahrt nach Luxor und Möglichkeit zum Bazarbesuch.

7. TAG: LUXOR – THEBEN-WEST – KARNAK

Vormittags Flussfahrt nach Theben-West und Möglichkeit zum Besuch des Tals der Könige mit Besichtigung eines Pharaonen-Grabes, des Hatschepsut-Tempels sowie der gewaltigen Memnon-Kolosse. Alternativ Ausflug zu den Künstlergräbern von Deir el-Medina und dem Tempel Medinet Habu. Nachmittags für alle Besuch des Karnak-Tempels.

8. TAG: ABREISE ODER

BEGINN VERLÄNGERUNGSWOCHE

Basis: Transfer zum Flughafen und Rückflug nach Frankfurt.

Verlängerungsvariante 1 (Baden): Transfer zum Strandhotel am Roten Meer.

Verlängerungsvariante 2 (Kairo + Baden): Flug nach Kairo und Transfer zum Stadthotel. Anschließend Besuch des Zitadellenhügels mit der Alabaster-Moschee. Nachmittags fakultative Ausflugsmöglichkeiten Khan el-Khalili Bazar oder Stufenpyramiden von Sakkara.

9. TAG: BADEAUFENTHALT ODER KAIRO – PYRAMIDEN-MUSEUM

Variante 1: Aufenthalt im Strandhotel oder Variante 2: Besuch der Pyramiden, der Sphinx und des kleinen Tal-Tempels. Nachmittags Besuch des Ägyptischen Nationalmuseums mit der Tutenchamun-Ausstellung.

10. TAG: BADEAUFENTHALT ODER FLUG NACH HURGHADA

Variante 1: Aufenthalt im Strandhotel oder Variante 2: Flug nach Hurghada und Transfer zum Strandhotel am Roten Meer.

11. – 14. TAG: BADEAUFENTHALT

Variante 1 und 2: Aufenthalt im Strandhotel

15. TAG: ABREISE

Transfer zum Flughafen Hurghada und Rückflug nach Deutschland.



Abu Simbel



Karnak-Tempel, Luxor

Februar-Termin: 19.02. – 26.02. mit Verlängerung bis 05.03.2026

Reisepreise p.P. in € ab/bis Frankfurt

Kat.	Variante Basis: nur Nil		Variante 1: Nil & Baden		Variante 2: Nil, Kairo & Baden	
	als Doppel	als Einzel	als Doppel	als Einzel	als Doppel	als Einzel
Sobek-Deck	1.599,-	-	2.199,-	-	2.699,-	-
Osiris-Deck	1.749,-	2.199,-	2.349,-	3.149,-	2.849,-	3.699,-
Aton-Deck	1.849,-	2.299,-	2.449,-	3.249,-	2.949,-	3.799,-

Zuschlag für Flug ab/bis **Düsseldorf** = € 25,- / Zuschlag für Flug ab/bis **Hamburg** = € 50,- / **Weitere Flughäfen auf Anfrage**
Oktober-Termin: 24.09. – 01.10. mit Verlängerung bis 08.10.2026

Reisepreise p.P. in € ab/bis Hamburg

Kat.	Variante Basis: nur Nil		Variante 1: Nil & Baden		Variante 2: Nil, Kairo & Baden	
	als Doppel	als Einzel	als Doppel	als Einzel	als Doppel	als Einzel
Sobek-Deck	1.724,-	-	2.524,-	-	3.024,-	-
Osiris-Deck	1.824,-	2.274,-	2.624,-	3.624,-	3.124,-	4.074,-
Aton-Deck	1.924,-	2.374,-	2.724,-	3.724,-	3.224,-	4.174,-

Zuschlag für Flug ab/bis **Frankfurt** = € 75,- / Zuschlag für Flug ab/bis **Düsseldorf** = € 25,- / **Weitere Flughäfen auf Anfrage**

FIRST-CLASS-NILSCHIFF MS QUEEN'S VISION

Das 2023 neu gestaltete 5-Sterne-Nilschiff verfügt über Lounge/Bar/Salon, Restaurant und ein Sonnendeck mit Swimmingpool. Es ist vollklimatisiert, hat einen Aufzug, Sauna, Fitnesssecke und Massagebereich (teilweise gegen Gebühr). Auf dem Sonnendeck sind ausreichend Schattenplätze unter Sonnensegeln und Sonnenliegen vorhanden.

Kabinen: Das Schiff hat 49 Außenkabinen. Die 2-Bett-Kabinen (ca. 22 m²) mit trennbaren Betten verfügen auf den beiden oberen Decks (Osiris- und Aton-Deck) über einen kleinen Außenbalkon sowie einen französischen Balkon, SAT-TV, Privatsafe, Bad mit Dusche/WC, Föhn, regulierbare Klimaanlage und 220 Volt Wechselstrom. Die Einzelkabinen (ca. 18 m², Osiris- und Aton-Deck) sind kleiner und haben einen französischen Balkon. Die 2-Bett-Kabinen auf dem Sobek-Deck verfügen über zwei französische Balkone.

Verpflegung an Bord All inclusive light:

Abwechslungsreiches Speisenangebot zu den Tischzeiten mit internationaler Küche und orientalischen Speisen: Frühstücksbuffet, Mittag- und Abendbuffet, tägliche Tee-/Kaffeestunde mit Snacks. Heißgetränke wie Kaffee und Tee, Softdrinks wie Cola, Wasser, Sprite und Säfte etc. während der gesamten Kreuzfahrt sowie lokaler Wein und lokales Bier während Mittag- und Abendessen inklusive.



First-Class-Nilschiff Queens Vision

5-STERNE-STRANDHOTEL ALBATROS BLUE SPA RESORT

Erstklassiges Strandhotel für Erwachsene, in bester Lage, direkt am hoteleigenen flach abfallenden Sandstrand und an der Promenade



Albatros-Blue-Spa-Resort

von Hurghada. Es verfügt über drei Themenbuffetrestaurants und ein À-la-carte-Restaurant sowie einen großzügigen Spa-Bereich mit vielseitigen Wellness-Angeboten. Die Poollandschaft verfügt über Sonnenterrassen und zwei Swimmingpools. Liegen, Sonnenschirme und Badetücher sind an Pool und Strand inklusive. Zimmer: Die Deluxezimmer mit Poolblick (ca. 42 m²) sind ausgestattet mit Klimaanlage, Bad mit Dusche/WC, Haartrockner, Telefon, SAT-TV, Safe, Minibar und Balkon oder Terrasse.

SPD-SCHIFFSREISE

8 bzw. 15 Reisetage

TERMINE

19.02. – 26.02.2026

Verlängerungsvariante (1 & 2)

26.02. – 05.03.2026
24.09. – 01.10.2026

Verlängerungsvariante (1 & 2)

01.10. – 08.10.2026

PREISE (in € p. P.)

siehe Preistabelle

ab **1.599,-**
Auf Wunsch zubuchbar (in € p. P.)

A Rail & Fly

hin und rück 2. Kl.

99,-

IM PREIS ENTHALTEN

- **Flug ab/bis Frankfurt, Hamburg, Düsseldorf** nach Hurghada (teils mit Zuschlägen) mit Condor, weitere Flughäfen auf Anfrage
- **Kreuzfahrt ab/bis Luxor** mit dem 5-Sterne-First-Class-Nilschiff
- **7 Übernachtungen an Bord**
- **Variante 1 Baden:** 7 Übernachtungen im 5-Sterne-Hotel in Hurghada
- **Variante 2 Kairo & Baden:** 2 Übernachtungen in Kairo und 5 Übernachtungen in Hurghada
- **Alle Transfers**
- **Vollpension an Bord** mit All inclusive light
- **Verpflegung während der Verlängerung Variante 1 und 2:** All inclusive im Strandhotel in Hurghada und **Variante 2:** Halbpension im Stadthotel in Kairo
- **Umfangreiches Besichtigungsprogramm** mit Eintrittsgeldern
- **Örtliche deutschsprachende Reiseleitung**
- **SPD-Reisebegleitung** ab 25 Personen

WICHTIGE HINWEISE

- **Veranstalter im Sinne des Reiserechts:** Phoenix Reisen GmbH, Pfälzer Str. 14, 53111 Bonn
- **Einreisebestimmungen:** Deutsche Staatsangehörige benötigen für die Einreise nach Ägypten einen Reisepass. Darüber hinaus ist die Einreise mit einem Personalausweis möglich, wobei in diesem Fall zwei biometrische Passfotos zur Ausstellung der Einreisekarte (Touristenvisum) erforderlich sind. Alle zur Einreise erforderlichen Dokumente müssen noch mindestens 6 Monate bis nach Reiseende gültig sein. Staatsangehörige anderer Länder und Besitzer doppelter Staatsangehörigkeit lassen sich bitte vor ihrer Buchung von uns individuell beraten.
- **Visum:** Für deutsche Staatsangehörige ist ein Visum erforderlich, das ohne größere Formalitäten bei der Einreise in Ägypten am Flughafen erteilt wird (Kosten ca. € 30,- p.P. / Nähere Informationen folgen mit den Reiseunterlagen ca. 10 – 14 Tage vor Reisebeginn).
- Diese Kreuzfahrt ist nur bedingt für Gäste mit eingeschränkter Mobilität geeignet. Bitte spricht uns an.
- **Gut zu wissen:** Bitte beachtet unsere Hinweise auf S. 8.

Hochsee- kreuzfahrten



HOCHSEEKREUZFAHRTEN MIT DEM SPD-REISESERVICE – DEINE TRÄUME AUF SEE

Du spürst die Salzluft, hörst die Schiffssirene und weißt: Jetzt beginnt das Abenteuer. Unsere Hochseekreuzfahrten bringen uns zu exotischen Küsten, lebendigen Hafenstädten und beeindruckenden Naturwundern. Übrigens häufig ab und bis Hamburg oder Kiel. An Bord genießt du Komfort und Gemeinschaft, während draußen der Horizont immer weiter wird. Wir reisen nicht nur über Ozeane, sondern auch durch Kulturen und Geschichten. Die Welt ist fantastisch – und wir mittendrin. Komm mit uns auf eine Reise, die Träume wahr werden lässt!

<i>Schottland Nordlicht</i>	148
<i>Finnland Eiskreuzfahrt</i>	150
<i>Norwegen Postschiffroute</i>	152
<i>Ostsee</i>	154
<i>Schottland</i>	156
<i>Kanalinseln</i>	158
<i>Grönland</i>	160
<i>Kroatien</i>	162
<i>Madeira</i>	164
<i>Norwegen</i>	166





Cairngorms Nationalpark

© Milos Matijevic - stock.adobe

SPD-KREUZFAHRT

SCHOTTLAND IM NORDLICHT MIT EDINBURGH UND LOCH NESS

Auf der Suche nach dem Nordlicht zieht es uns ins Herz Schottlands, wo wir unser Quartier im Cairngorms National Park auf 1000 Meter Höhe aufschlagen. Wir besuchen das sagenumwobene Loch Ness, sehen faszinierende Landschaften und das beeindruckende Edinburgh. Passend zum Nordlicht hören wir einen spannenden Vortrag, wie es entsteht und auch, wie wir es am besten fotografieren können.



Nordlicht, wie es entsteht und sich auswirkt und wie wir es am besten fotografieren können. Bis in den späten Abend werden wir über auftretendes Nordlicht informiert, wenn man sich bei unserem Reiseleiter dafür registriert hat.

3. TAG: CAIRNGORMS NATIONAL PARK

Nach dem Frühstück geht es mit unserem Guide auf eine spannende Panoramafahrt durch den winterlichen Cairngorms National Park. Hier befindet sich fünf der sechs höchsten Berge Großbritanniens und 43 Munros (Berge über 914 m). Es gibt Berge, Wälder, Flüsse, Seen und uralte Festungen sowie eine faszinierende Tierwelt zu bestaunen. Auf dem Programm steht auch der Besuch einer der vielen Whisky-Destillerien, wo wir nicht nur etwas über die Herstellungsprozesse lernen, sondern selbstverständlich auch vom „Wasser des Lebens“ kosten werden. Nach dem Abendessen im Hotel geht ein sicher erlebnisreicher Tag zu Ende und wir hoffen natürlich wieder auf das auftretende Nordlicht.

REISE-HIGHLIGHTS

- **Edinburgh & Loch Ness**
- **Cairngorms National Park**
- **Besuch Whisky-Destillerie inkl. Verkostung**
- **Vortrag eines Nordlicht-Guides**



Fähre DFDS Seaways

© Björn Wyleich auf stock.adobe

1. TAG: DÜSSELDORF – IJMUIDEN

Gegen 09:00 Uhr fahren wir mit dem Bus von Düsseldorf nach IJmuiden, wo wir um ca. 14:30 Uhr auf der komfortablen Fähre von Cruise Ferries von DFDS Seaways nach Newcastle einschiffen werden. Die Abfahrt ist um 17:30 Uhr und anschließend können wir das Abendbuffet genießen.

2. TAG: NEWCASTLE – EDINBURGH – CAIRNGORMS NATIONAL PARK

Nach der Ankunft in Newcastle um 09:15 Uhr fahren wir zunächst nach Edinburgh, wo wir unseren örtlichen Reiseleiter treffen werden, der uns von nun an begleiten wird. In Edinburgh unternehmen wir auch gleich eine Stadtrundfahrt durch Schottlands Hauptstadt, die mit ihrer geschlossenen Architektur zu einer der schönsten Städte Europas zählt. Im Anschluss geht es weiter in den Cairngorms National Park zu unserem Hotel. Nach dem Abendessen hören wir einen spannenden Vortrag über das



Nordlicht in Schottland

©Tim Hill auf Pixabay

4. TAG: LOCH NESS – FORT WILLIAMS – INVERNESS

Heute unternehmen wir einen Tagesausflug, der uns zu den Sehenswürdigkeiten entlang des „Kaledonischen Kanals“ führen wird. Dieser verläuft durch den Great Glen und verbindet die Ost- und Westküste Schottlands. Ein wesentlicher Bestandteil ist dabei Loch Ness, wo wir u.a. das Urquhart Castle besuchen wollen. Zudem besichtigen wir die Staustufen von Fort Augustus und Fort Williams, wo sich die „Neptuns Staircase“ befinden, die aus acht Einzelschleusen bestehende, längste Schleusentreppe Großbritanniens. Am östlichen Ende des Kanals befindet sich Inverness, die größte Stadt und das kulturelle Zentrum der schottischen Highlands. Hier genießen wir am Nachmittag noch etwas Freizeit, bevor wir zum Abendessen in unser Hotel zurückkehren.



Kaledonischer Kanal

©Maciej Oliszewski auf stock.adobe

WICHTIGE HINWEISE

- **Mindestteilnehmerzahl:** 20 Personen
- **Einreisebestimmungen:** Deutsche Staatsbürger benötigen einen Reisepass, der über das Reiseende hinaus gültig sein muss. Staatsangehörige anderer Länder und Besitzer doppelter Staatsangehörigkeit lassen sich bitte vor ihrer Buchung von uns individuell beraten. Für das Vereinigte Königreich benötigen Reisende zudem eine elektronische Einreisegenehmigung (ETA), deren Bean-

tragung vor Reisebeginn online erfolgen muss. Die Kosten betragen z.Zt. € 16,- pro Person (Stand 10/25). Wir informieren dazu aber noch einmal rechtzeitig vor Reisebeginn.

- Diese Reise ist nur bedingt für Gäste mit eingeschränkter Mobilität geeignet. Bitte spricht uns an.
- **Gut zu wissen:** Bitte beachtet unsere Hinweise auf S. 8.

5. TAG: CAIRNGORMS NATIONAL PARK – NEWCASTLE

Nach einem letzten Frühstück in Herzen der Highlands fahren wir heute zurück nach Newcastle, wo wir ab 15:30 Uhr erneut auf der Fähre von Cruise Ferries von DFDS Richtung Ijmuiden einchecken werden. Die Abfahrt ist um 17:00 Uhr und anschließend genießen wir erneut das Abendbuffet.

6. TAG: IJMUIDEN – DÜSSELDORF

Um ca. 09:45 Uhr legen wir wieder in Ijmuiden an und anschließend erfolgt die Rückfahrt nach Düsseldorf, wo wir gegen 15:00 Uhr eintreffen werden. Hier endet unser Kurzbesuch in Schottland – sicherlich mit vielen unvergesslichen Eindrücken.



SPD-SCHIFFSREISE

6 Reisetage



TERMINE

08.03. – 13.03.2026



PREISE (in € p. P.)

siehe Preistabelle

ab 1.115,-

IM PREIS ENTHALTEN

- Busfahrt ab/bis Düsseldorf
- 2 Übernachtungen mit Halbpension an Bord Ijmuiden – Newcastle – Ijmuiden mit Cruise Ferries von DFDS
- 3 Übernachtungen mit Halbpension im 4-Sterne-Hotel Loch Rannoch SPA o. Ä.
- Stadtrundfahrt Edinburgh
- Tagesausflug Cairngorms Nationalpark mit Besuch Whisky-Destillerie
- Tagesausflug Loch Ness mit Urquhart Castle, Fort Williams & Inverness
- Vortrag von einem Nordlicht-Guide
- Rundreise im klimatisierten Reisebus lt. Reisebeschreibung
- Örtliche deutschsprachige Reiseleitung ab Edinburgh bis Newcastle
- Informationsmaterial zur Reise
- SPD-Reiseleitung

Reisepreis p. P. in € jeweils ab/bis Düsseldorf

Kabine	Preis
2-Bett-Kabine innen/ Doppelzimmer	1.115,-
2-Bett-Kabine außen/ Doppelzimmer	1.315,-
1-Bett-Kabine innen/ Einzelzimmer	1.315,-
1-Bett-Kabine außen/ Einzelzimmer	1.515,-



Urquhart Castle, Loch Ness

©dirt Adobe



Edinburgh

©Photo - stock.adobe





Wasaline-Aurora-Bottnia

1. TERMIN:
NUR NOCH
WENIGE KABINEN
VERFÜGBAR

ZUSATZ-
TERMIN
AUFGRUND DER
GROßEN
NACHFRAGE

SPD-KREUZFAHRT

EISKREUZFAHRT IN FINNLAND

WINTERERLEBNIS & NORDLICHT

Ein einzigartiges Naturerlebnis erwartet uns auf dieser Reise nach Finnland! Der Höhepunkt ist dabei die Fahrt durch das Packeis zwischen Vaasa und Umeå mit der neuen MS AURORA BOTNIA von Wasaline, die genau für diese Strecke und deren Eisbedingungen gebaut wurde. Und wenn wir dann noch das hier zu erwartende Nordlicht sehen, werden die mitgebrachten Erinnerungen auch einzigartig sein.



3. TAG: HELSINKI – JYVÄSKYLÄ

Nach dem Frühstück erreichen wir um ca. 9:15 Uhr Helsinki. Mit unserem Bus fahren wir dann in den Raum Jyväskylä und besuchen dort eine Husky-Farm. Nach der Einführung in die Welt der Huskies, inklusive Geschirr-Anlegen, geht es dann ca. 1 km mit dem Schlitten auf Tour, an deren Ende uns ein warmes Getränk mit Gebäck erwartet. Anschließend besuchen wir eine über 150 Jahre alte Elch- und Rentierzucht. Wer will, kann hier versuchen, einen Elch zu küssen, denn schließlich soll dies der Legende nach Glück und ein langes Leben bringen. Das Abendessen genießen wir in typisch finnischer rustikaler Umgebung am knisternden Feuer mit warmen Getränken. Die Übernachtung erfolgt in einem Hotel im Raum Jyväskylä.

4. TAG: JYVÄSKYLÄ – VAASA

Nach dem Frühstück unternehmen wir eine Wanderung durch die Winterlandschaft mit anschließendem Aufwärmen am Feuer mit heißem Getränk und Grillwürstchen. Fakultativ kann eine Schneeschuhwanderung oder

REISE-HIGHLIGHTS

- Eiskreuzfahrt **Vaasa – Umeå – Vaasa** mit **Maschinenraum-Besichtigung**
- **März mit höchster Nordlicht-Wahrscheinlichkeit** in Finnland
- Besuch einer **Husky-Farm** mit **Schlittenfahrt**
- Vortrag eines **Nordlicht-Guides**



Winterlandschaft

©Visit Finland PL81fms67-vastavalo

1. TAG: HAMBURG – TRAVEMÜNDE

Individuelle Anreise nach Hamburg. Gegen 21:00 Uhr fahren wir mit dem Bus von Hamburg nach Travemünde, wo wir um ca. 23:00 Uhr auf der komfortablen Star Class Fähre von Finnlines einschiffen werden.

2. TAG: EIN TAG AUF DER OSTSEE

Diesen Seetag auf der Ostsee verbringen wir ganz entspannt, wobei uns von 09:30 bis 12:30 Uhr ein großes Brunchbuffet zur Verfügung steht, das wir im Laufe des Vormittags zweimal besuchen können. Auch die Annehmlichkeiten des Fährschiffes wollen genossen werden. Typisch für das finnische Ambiente sind dabei Sauna und Whirlpool, deren Nutzung während der Fahrt im Reisepreis enthalten ist. Ist das Wetter noch kalt genug, werden wir am Nachmittag bereits durch die ersten Packeisfelder fahren. Am Abend erwartet uns dann ein köstliches skandinavisches Schlemmerbuffet. Vielleicht haben wir am Abend dann auch schon die ersten Nordlichter gesichtet.



Nordlicht über Finnland

Eiscurling gebucht werden. Das Abendessen erfolgt an einem Saunahaus mit Kaminfeuer direkt am See, und wer möchte, kann hier auch die Sauna und den Whirlpool nutzen und sich im eisigen See abkühlen. Abends erfolgt die Weiterfahrt nach Vaasa, wo wir auch übernachten werden.

5. TAG: VAASA – UMEÅ – VAASA

Heute geht es durch den Bottnischen Meerbusen auf der nagelneuen MS AURORA BOTNIA (Baujahr 2021), die speziell für die anspruchsvollen Eisbedingungen dieser Breitengrade konstruiert wurde. Im März ist der Bottnische Meerbusen im Regelfall noch mit einer dicken, oft geschlossenen Eisdecke bedeckt (eine Garantie hierfür können wir natürlich nicht aussprechen). Während der Fahrt erfahren wir von unserem Nordlicht-Guide viel über das Packeis und das Nordlicht in Finnland sowie über das neue, umweltfreundliche Hightech-Schiff selbst. Freuen können wir uns auch auf eine Maschinenraum-Besichtigung. Auf der Rückfahrt erwartet uns dann ein großes skandinavisches Schlemmer-Abendbuffet. Übernachten werden wir wieder in unserem Hotel in Vaasa.



Husky-Schlittenfahrt

6. TAG: VAASA – HELSINKI

Die Rückfahrt nach Helsinki erfolgt schon recht früh am Morgen (ca. 06:30 Uhr Abfahrt). In Helsinki angekommen, unternehmen wir dann noch eine Stadtrundfahrt, bevor wir um ca. 15:00 Uhr wieder gen Travemünde in See stechen. Noch einmal können wir an Bord das große skandinavische Schlemmer-Abendbuffet genießen.

7. TAG: ERHOLUNG AUF SEE – TRAVEMÜNDE

Wie am ersten Seetag (2.Tag) können wir auch heute zweimal zwischen 09:30 und 12:30 Uhr entspannt das große Brunchbuffet genießen und auch gerne noch einmal Sauna und Whirlpool besuchen. Nach dem großen Abendbuffet erreichen wir gegen 21:30 Uhr Travemünde und fahren dann mit unserem Bus zurück nach Hamburg, wo wir die letzte Nacht verbringen wollen.

8. TAG: HEIMREISE

Nach einem stärkenden Frühstück im Hotel in Hamburg tritt dann jeder die individuelle Heimreise mit vielen schönen Erinnerungen im Gepäck an.



Helsinki



SPD-SCHIFFSREISE

8 Reisetage



TERMINE

18.03. – 25.03.2026

25.03. – 01.04.2026 Zusatztermin



PREISE (in € p. P.)

siehe Preistabelle

ab 1.485,-

Auf Wunsch zubuchbar (in € p. P.)

A Eiscurling Tag 4 (ca. 2 Std.) 25,-

B Schneeschuhwanderung
Tag 4 (ca. 2 Std.) 25,-

IM PREIS ENTHALTEN

- **Busfahrt** ab/bis Hamburg nach Travemünde und ab/bis Helsinki nach Vaasa
- **3 Übernachtungen mit Halbpension** an Bord von Finnlines Travemünde - Helsinki - Travemünde
- **1 Übernachtung mit Frühstück** im guten Mittelklassehotel in der Region Jyväskylä
- **2 Übernachtungen mit Frühstück** im guten Mittelklassehotel in Vaasa
- **1 Übernachtung mit Frühstück** im guten Mittelklassehotel in Hamburg
- **Halbpension an Bord von Finnlines:** 2 x Brunchbuffet, 3 x Abendbuffet mit Bier, Wein und Softdrinks, 1 x Frühstücksbuffet
- **Eiskreuzfahrt** Vaasa – Umeå – Vaasa mit MS AURORA BOTNIA mit **Maschinenraum-Besichtigung**
- **Abendbuffet** mit Softdrinks, Kaffee und Tee an Bord der MS AURORA BOTNIA
- **Abendessen** im Herrenhaus Hirvikartano
- **Abendessen** im Tupa & Bar Restaurant direkt am See
- **Vortrag an Bord der MS AURORA BOTNIA** von einem Nordlicht- Guide mit Gebäck, Kaffee und Tee
- **Besuch einer Husky-Farm, Husky-Schlittenfahrt** (1 km), warmes Getränk und Gebäck
- **Besuch einer Elch- und Rentierfarm**
- **Besuch einer Rauchsauna** mit Whirlpool
- **Wanderung durch die Winterlandschaft** mit heißem Getränk und Würstchen
- **Stadtrundfahrt** in Helsinki (2 Std.)
- **Informationsmaterial** zur Reise
- **SPD-Reiseleitung**

Reisepreis p. P. in € jeweils ab/bis Hamburg

Kabine	Preis
2-Bett-Kabine innen/DZ	1.485,-
2-Bett-Kabine außen/DZ	1.685,-
1-Bett-Kabine innen/EZ	1.935,-
1-Bett-Kabine außen/EZ	2.185,-

WICHTIGE HINWEISE

- **Mindestteilnehmerzahl:** 20 Personen
- **Einreisebestimmungen:** Deutsche Staatsbürger benötigen einen gültigen Personalausweis oder Reisepass. Staatsangehörige anderer Länder und Besitzer doppelter Staatsangehörigkeit lassen sich bitte vor ihrer Buchung von uns individuell beraten.

- Diese Reisen sind nur bedingt für Gäste mit eingeschränkter Mobilität geeignet. Bitte sprechen Sie uns an.
- **Gut zu wissen:** Bitte beachtet unsere Hinweise auf S. 8.





Tromsø

SPD-KREUZFAHRT

AUF DER POSTSCHIFF-ROUTE IN NORWEGEN

Auf dieser klassischen Postschiffroute von Bergen bis nach Kirkenes und zurück entdecken wir die einmalige Küstenlinie Norwegens mit ihrer atemberaubenden Landschaft: idyllische Hafenstädte, die Inselgruppe der Lofoten und spektakuläre Fjorde. Extra für euch haben wir uns auf zwei Terminen Kabinen auf den Schiffen der Reederei Havila gesichert – im November sogar mit „Nordlicht-Garantie“!



REISE-HIGHLIGHTS

- **Klassische Postschiffroute**
- **34 Häfen** von Bergen nach Kirkenes und zurück
- **Überquerung** des nördlichen Polarkreises
- Im November mit **Nordlicht-Garantie**



Lofoten

1. TAG: ANREISE NACH BERGEN

Flug von Frankfurt nach Bergen und Transfer zum Pier, Check-In und Abfahrt um 20:30 Uhr.

2. TAG: FLORØ – MÅLØY – TORVIK – ÅLESUND* – MOLDE

Am ersten Morgen passieren wir den Firmensitz von Havila Voyages bei Torvik. In der bezaubernden Jugendstilstadt Ålesund erwarten uns reich geschmückte Steinhäuser.

3. TAG: KRISTIANSUND – TRONDHEIM* – RØRVIK

Heute legt das Schiff u. a. im altherwürdigen Trondheim an. Das Wahrzeichen der Stadt ist der Nidarosdom, Norwegens Nationalheiligtum. Mittags setzen wir unsere Reise durch den Schärengarten mit vielen kleinen Inseln fort.

4. TAG: BRØNNØYSUND – SANDNESSJØEN – NESNA – ØRNES – BODØ* – STAMSUND – SVOLVÆR

Heute passieren wir den Polarkreis und befahren arktische Gewässer. Das bedeutet lange Tage im Frühsommer und flammende

Nordlichter im Winter. Zudem erwartet uns mit dem Jostedalsbreen der größte Gletscher Nordskandinaviens und mit dem Saltstraumen der stärkste Gezeitenstrom der Welt, wenn wir am Abend die Lofoten passieren.

5. TAG: STOKMARKNES – SORTLAND – RISØYHAMN – HARSTAD – FINNSNES – TROMSØ* – SKJERVØY

Heute geht die Reise durch enge Fjorde und raue Gebirge nach Tromsø, der Stadt, die als Ausgangspunkt von Polarexpeditionen Berühmtheit erlangte. Auch das Reich der Samen ist damit erreicht.

6. TAG: HAMMERFEST – HAVØYSUND – HONNINGSVÅG* – KJØLLEFJORD – MEHAMN – BERLEVÅG

Weiter nördlich geht es nicht und für viele ist ein Besuch des Nordkaps ein echter Höhepunkt und das Ziel für die Seereise entlang der norwegischen Küste.

7. TAG: BÅTSFJORD – VADSØ – VARDØ – KIRKENES*

Mit Kirkenes erreichen wir den östlichsten



Nærøfjord

Punkt unserer Reise; die Grenze zu Russland ist nur wenige Kilometer entfernt. Straßenschilder hier sind sowohl auf Norwegisch als auch auf Russisch zu lesen.

8. TAG: MEHAMN – KJØLLEFJORD – HONNINGSVÅG – HAVØYSUND – HAMMERFEST* – ØKSFJORD – SKJERVØY – TROMSØ*

Nun geht es wieder südwärts und wir erreichen Hammerfest, nördlichste Stadt Norwegens. Am Abend sind wir erneut in Tromsø und können das Mitternachtskonzert in der Eismeerkathedrale genießen (nicht inklusive). Oder wir erkunden das Nachtleben des „Paris des Nordens“.

9. TAG: FINNSNES – HARSTAD – RISØYHAMN – SORTLAND – STOKMARKNES – SVOLVÆR* – STAMSUND

Wir passieren erneut die wilden und idyllischen Lofoten mit ihren spitzen Gipfeln und kreideweißen Sandstränden. Wenn es die Wetterbedingungen zulassen, wird in den schmalen Trollfjord hineingefahren.

10. TAG: BODØ – ØRNES – SANDNESSJØEN – BRØNNØYSUND* – RØRVIK

Wieder überqueren wir den Polarkreis, diesmal aber gen Süden. Wir passieren viele kleine Inseln und Schären sowie einen ganz besonderen Berg, den Torghatten, der ein Loch in seiner Mitte hat.



© Havila

WICHTIGE HINWEISE

- **Mindestteilnehmerzahl:** 15 Personen
- **Einreisebestimmungen:** Deutsche Staatsbürger benötigen einen bis nach Reiseende gültigen Reisepass oder Personalausweis. Staatsangehörige anderer Länder und Besitzer doppelter Staatsangehörigkeit lassen sich bitte vor ihrer Buchung von uns individuell beraten.
- **Fakultativ angebotene Landausflüge** sind nicht im Reisepreis enthalten. Über das genaue Landausflugs-



Atlantikkstraßen

11. TAG: TRONDHEIM* – KRISTIANSUND* – MOLDE – ÅLESUND

Über den breiten Trondheimsfjord erreichen wir das offene Meer. In Kristiansund können wir dann das Schiff verlassen für einen Ausflug über die Atlantik-Straße, eine der schönsten Autorouten der Welt.

12. TAG: TORVIK – MALØY – FLORØ – BERGEN

Vielseitige Küstenlandschaften und ein Labyrinth aus Meerengen und Wasserstraßen begleiten uns auf unserer letzten Etappe nach Bergen, wo wir noch einmal die Gelegenheit nutzen, durch die alte Hansestadt zu streifen.

13. TAG: BERGEN UND HEIMREISE

Am Vormittag erfolgt der Transfer zum Flughafen und wir fliegen zurück nach Frankfurt.

* = In diesen Häfen ist genügend Zeit für individuelle Streifzüge und fakultativ angebotene Landausflüge

SCHIFFE/KABINEN

Havila hat nur die neuesten Schiffe unterwegs auf der Route der ursprünglichen norwegischen Küstenroute. Hier wohnen, essen und schlafen wir in einer Umgebung, die die Natur widerspiegelt. Die Einrichtung ist inspiriert vom Meer, dem Himmel, den Bergen und Gletschern. Von den Loungesesseln unter dem Glasdach haben wir den besten Blick auf das Nordlicht und die Mitternachtssonne. Die Außenkabinen „Superior Seaview“ sind 15 m² groß und man kann zwischen verschiedenen Bettoptionen wählen: Doppelbett oder zwei separate Betten. Die Kabinen verfügen über TV, Kühlschrank, Kaffeemaschine, Schreibtisch, Dusche/WC, Haartrockner sowie kostenloses WLAN.

- programm wird ca. 4 Wochen vor Reisebeginn automatisch informiert und es können entsprechend Vorausbuchungen vorgenommen werden.
- Diese Kreuzfahrt ist nur bedingt für Gäste mit eingeschränkter Mobilität geeignet. Bitte spricht uns an.
- **Decksplan** Havila siehe S. 171
- **Gut zu wissen:** Bitte beachtet unsere Hinweise auf S. 8.



SPD-SCHIFFSREISE

13 Reisetage



TERMINE & PREISE (in € p. P.)

14.04. – 26.04.2026



2-Bett-Superior-Seaview **3.955,-**
EZ-Zuschlag **2.005,-**

28.11. – 10.12.2026

2-Bett-Superior-Seaview **3.755,-**
EZ-Zuschlag **1.855,-**

Auf Wunsch zubuchbar (in € p. P.)



Innerdeutscher Anschlussflug

ab vielen Flughäfen
hin und rück **ab 98,-**



Rail & Fly

hin und rück 2. Kl. **82,-**

IM PREIS ENTHALTEN

- **Flug ab/bis Frankfurt** nach Bergen mit Lufthansa.
Innerdeutscher Anschlussflug auf Anfrage zubuchbar, siehe oben.
(Im April sind teils auch Direktflüge ab Berlin, Hamburg und München möglich)
- **Transfers**
- **Kreuzfahrt ab/bis Bergen** mit MS HAVILA CAPELLA (April) bzw. MS HAVILA POLARIS (November)
- **11 Übernachtungen** in der gebuchten Kabinenkategorie
- **Vollpension an Bord:** Frühstück, Mittagessen und Abendessen
- **1 Übernachtung mit Frühstück** in Bergen (Thon Hotel Orion)
- **Lektorate und Veranstaltungen** an Bord
- **Informationsmaterial** zur Reise
- **SPD-Reisebegleitung**



Nordkap

© bobli - Bigstock





Neptunbrunnen, Gdansk

**5%
FRÜHBUCHER-
RABATT**
BEI BUCHUNG BIS
30.11.2025

SPD-KREUZFAHRT

SOMMER-KREUZFAHRT IN DER OSTSEE

Auch wenn ein Besuch von Sankt Petersburg weiter über Jahre unwahrscheinlich ist, hat eine Ostseekreuzfahrt nichts von ihren historischen, landschaftlichen und städtebaulichen Reizen verloren. Und wie vielfältig die Ufer rund um die Ostsee sind, können wir auf dieser Fahrt eindrucksvoll erleben. Von der Hansezeit bis ins moderne Europa - die Schönheiten der Ostsee sollten einfach nicht unbeachtet bleiben!



REISE-HIGHLIGHTS

- **7 Länder** der Ostsee auf einer Reise
- Das **komplette Baltikum**
- Fahrt durch die **Stockholmer Schären**
- **Bornholm und Gotland**
- **€ 50,- Bordguthaben** für Gäste des SPD-ReiseService



Bernstein

© Claudia - AdobeStock

Tag	Datum	Hafen	Ankunft	Abfahrt	Geplante Ausflüge (fakultativ)
Mo.	25.05.26	Kiel		17.00	Einschiffung ab ca. 14.00 Uhr
Di.	26.05.26	Rönne/Bornholm/Dänemark	08.00	17.00	HT Bornholms Norden / HT Bornholms Süden
Mi.	27.05.26	Gdansk (Danzig)/Polen	08.00	19.30	HT Danzig - Polens Schöne / HT Marienburg / HT Kaschubische Schweiz
Do.	28.05.26	Klaipeda/Litauen	07.00	13.00	HT Naturwunder Kurische Nehrung / HT Klaipeda & Palanga / HT Klaipeda Stadtbesichtigung
Fr.	29.05.26	Riga/Lettland	08.30	18.00	HT Edle Dame Riga / HT Panoramafahrt Riga
Sa.	30.05.26	Saaremaa/Estland	09.00	18.30	HT Saaremaa und Umgebung / HT Angla Windmühlen Park & Kulturzentrum
So.	31.05.26	Tallinn/Estland	08.00	17.00	HT Historisches Freilichtmuseum - die Altstadt von Tallinn / HT Tallinns Altstadt mit Kadriorg und Pirita
Mo.	01.06.26	Marienham/Åland Inseln/Finnland	08.00	13.00	HT Åland Inselfahrt / HT Eckerö entdecken / HT Wanderung durch das Naturschutzgebiet Nåtö
Di.	02.06.26	<i>Fahrt durch die Stockholmer Schären</i> Stockholm/Schweden Stockholm/Schweden	nachmittags 19.30	18.00	HT Auf Stockholms Wasserwegen HT Stockholm und das Meer - die Vasa / HT Ehrwürdiges Stockholm - Stadshuset & Gamla Stan / HT Das Schloss der Königinnen - Drottningholm
Mi.	03.06.26	<i>Fahrt durch die Stockholmer Schären</i> Visby/Gotland/Dänemark	abends 08.00	13.00	HT Mittelalterliches Visby / HT Visby und Umgebung per Rad / HT Gotland - durch den Westen der Insel
Do.	04.06.26	Erholung auf See <i>Passage Nord-Ostsee-Kanal</i>		abends	
Fr.	05.06.26	Hamburg	08.30		Ausschiffung nach dem Frühstück (ab ca. 10.00 Uhr)

HINWEIS: Änderungen im Reiseverlauf vorbehalten. Ausflüge und Besichtigungen sind fakultative Angebote und nicht im Reisepreis enthalten. Ausführliche Beschreibungen und Preise folgen in einem separaten Angebot ca. 2 Monate vor Reisebeginn. **GT:** Ganztagesausflug / **HT:** Halbtagesausflug / ⚓ Schiff liegt auf Reede; Ausbootungen wetterabhängig



Hohe Düne, Kurische Nehrung



Riga



Tallinn

SCHIFFSREISE MIT MS HAMBURG

Erstes Highlight dieser Reise ist die Passage von Laboe, wobei diese Reise nur so gespickt ist mit Höhepunkten, folgen doch sofort die Häfen von Rönne, auf der wunderschönen Inseln Bornholm und Gdansk. Die „Schöne“, wie die Stadt auch genannt wird, will unbedingt bewundert werden. Neben der fantastisch restaurierten Altstadt lockt hier auch ein Besuch in der Kaschubischen Schweiz oder der Marienburg. Dann trägt uns MS HAMBURG weiter ins Baltikum. Hier erwarten uns zunächst Klaipėda und die Kurische Nehrung, sowie Riga mit seiner einzigartigen Jugendstilarchitektur. Dann wollen wir auch die selten besuchte Insel Saaremaa anlaufen, die Ihre Besucher unweigerlich mit ihrer natürlichen Schönheit, ihrer reichen Geschichte und ihrem kulturellen Erbe verzaubert. Natürlich darf auch die von einer Stadtmauer umschlossene Altstadt Tallinns (ehemals Reval), mit dem historischen Rathausplatz, dem Domberg und der Unterstadt nicht fehlen. Wenn wir dann den Finnischen

Meerbusen überquert haben, wird es skandinavisch. Zunächst erreichen wir das selten besuchte Åland-Archipel, das aus mehr als 6700 Schären und Inseln besteht, von denen nur 60 ständig bewohnt sind. Somit bieten die Inseln die optimale Kulisse für eine erholsame Auszeit mit viel Ruhe und Entspannung. Dann erreichen wir Schweden und die Einfahrt durch die Schären nach Stockholm und die vom Barock geprägte Hauptstadt hat noch jeden Besucher verzaubert, besonders wenn man einen Spaziergang durch die Altstadt Gamla Stan hinter sich hat. Der Weg zurück nach Süden führt uns noch über die Inselperle Gotland und natürlich erwartet uns mit der Einfahrt in den Nord-Ostsee-Kanal bei Holtenau ein weiterer Höhepunkt. Haben den Kanal bei Brunsbüttel wieder verlassen, trägt uns MS HAMBURG dann die Elbe hinauf bis nach Hamburg. Welcher Hafen letztendlich euer Favorit war, könnt ihr am Ende dieser See(h)reise selbst entscheiden, auch wenn die Wahl sicher nicht leicht wird.

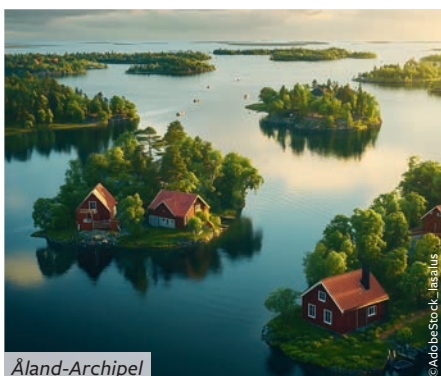

Åland-Archipel



MS HAMBURG im NOK

WICHTIGE HINWEISE

- **Mindestteilnehmerzahl:** 350 Personen bis 8 Wochen vor Reisebeginn
- **Veranstalter im Sinne des Reiserechts:** PLANTOURS Kreuzfahrten, eine Marke der plantours & Partner GmbH, Bremen
- **Einreisebestimmungen:** Deutsche Staatsbürger benötigen für diese Reise einen Reisepass oder Personalausweis, der über das Reiseende hinaus gültig sein muss. Staatsangehörige anderer Länder und Besitzer doppelter Staatsangehörigkeit lassen sich bitte vor ihrer Buchung von uns individuell beraten.

- Diese Kreuzfahrt ist nur bedingt für Gäste mit eingeschränkter Mobilität geeignet. Bitte spricht uns an.
- **Fakultativ angebotene Landausflüge** sind nicht im Reisepreis enthalten. Das genaue Landausflugsprogramm werden ca. 6 Wochen vor Reisebeginn automatisch zugeschickt und es können entsprechend Vorausbuchungen vorgenommen werden.
- **Decksplan** MS HAMBURG siehe S. 172
- **Gut zu wissen:** Bitte beachtet unsere Hinweise auf S. 8.

SPD-SCHIFFSREISE
12 Reisetage

TERMINE & PREISE (in € p. P.)
25.05. – 05.06.2026
 siehe Preistabelle ab **2.699,-**

IM PREIS ENTHALTEN

- **Kreuzfahrt mit MS HAMBURG**
ab Kiel bis Hamburg
- **11 Übernachtungen** in der gebuchten Kabinenkategorie
- **Gepäcktransfer** Pier – Schiff – Pier
- **Vollpension an Bord:** Frühstück, Mittagessen, Nachmittagstee/-kaffee mit Gebäck und Snacks, Abendessen und Mitternachtsimbiss
- **Begrüßungs- & Abschiedscocktail**
- **Kapitänsdinner**
- **Sekt zum Frühstück**
- **Unterhaltungsprogramm, Vorträge und Veranstaltungen** an Bord
- **Informationsmaterial** zur gebuchten Reise
- **€ 50,- p.P. Bordguthaben** für Gäste des SPD-ReiseService
- **SPD-Reisebegleitung**
ab 20 Personen

Reisepreise p.P. in € ab Kiel/bis Hamburg

Kat.	Kabine	Deck	Preis
TOPI	TOP (Glückskabine)*, 2-Bett innen	div.	2.699,-
TOPA	TOP (Glückskabine)*, 2-Bett außen	div.	3.699,-
1	4-Bett innen	2	1.999,-
2	2-Bett innen	2	2.799,-
2a	1-Bett innen	2	3.899,-
3	2-Bett innen	3	3.099,-
4	2-Bett innen	4 + 5	3.399,-
5	2-Bett außen	1	3.999,-
6	2-Bett außen	2 + 4	4.299,-
6a	1-Bett außen	2 + 4	5.799,-
7	2-Bett außen	2	4.699,-
8	2-Bett außen	3 + 4	4.999,-
9	2-Bett außen Infinity	4	5.499,-
10	2-Bett außen Infinity	5	5.699,-
11	2-Bett-Suite außen	2	6.099,-
12	2-Bett-Suite außen Infinity	4 + 5	6.999,-
13	2-Bett-Suite mit Veranda	2	7.399,-

5% Frühbucherrabatt bei Buchung bis 30.11.2025

Zuschlag drittes Oberbett und Kinderpreise auf Anfrage

* begrenztes Kontingent; PLANTOURS Kreuzfahrten übernimmt die Wahl der Kabine je nach Verfügbarkeit



Eilean Donan Castle

**5%
FRÜHBUCHER-
RABATT**
BEI BUCHUNG BIS
30.11.2025

**KOMBINIERBAR
MIT DER ANSCHLUSS-
REISE „KANALINSELN“
- MIT ERHEBLICHEN
PREISVORTEILEN!**

SPD-KREUZFAHRT

BEST OF SCHOTTLAND

WHISKY, DUDELSACK & NESSIE

Im hohen Norden der Britischen Inseln gelten die Menschen als störrisch, unbeugsam und freiheitsliebend, die Landschaften als atemberaubend, rau und zugleich lieblich. Literatur und Filme haben zudem einen Mythos geprägt, bei dem Burgen, Schlösser, Whisky, Kilts, Dudelsackspieler und natürlich die wildromantischen Highlands die wichtigsten Zutaten sind. Lasst uns also eintauchen in diesen Mythos Schottland!

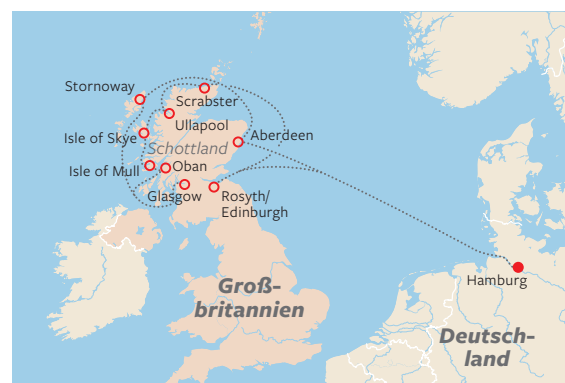

REISE-HIGHLIGHTS

- **Ganz neue Route**
- **Innere und Äußere Hebriden**
- **Aberdeen, Glasgow und Edinburgh**
- **€ 50,- p.P. Bordguthaben** für Gäste des SPD-ReiseService



Tag	Datum	Hafen	Ankunft	Abfahrt	Geplante Ausflüge (fakultativ)
Sa.	27.06.26	Hamburg		17.00	Einschiffung ab ca. 14.00 Uhr
So.	28.06.26	Erholung auf See			
Mo.	29.06.26	Aberdeen/Schottland/ Großbritannien	08.30	18.00	HT Loch Ness / HT Balmoral & Royal Deeside Tour / HT Die Küstendörfer von Aberdeen
Di.	30.06.26	Stornoway/Schottland/ Großbritannien	13.00	18.00	HT Stornoway - Die Hauptstadt der Hebriden / HT Die Insel Lewis
Mi.	01.07.26	Oban/Schottland/ Großbritannien ⚓	08.00	16.00	HT Die schottischen Highlands / HT Schloss Inveraray / HT Arduaine Gardens
Do.	02.07.26	Glasgow/Schottland/ Großbritannien	08.30	19.00	GT Stirling, Trossachs & Whisky / HT Stirling Castle & Loch Lomond
Fr.	03.07.26	<i>Passage Sound of Mull</i> Tobermory/Isle of Mull/ Schottland/Großbritannien ⚓	vormittags 12.30	18.30	HT Isle of Mull erkunden
Sa.	04.07.26	Portree/Isle of Skye/ Schottland/Großbritannien ⚓	08.00	18.00	HT Nördliches Skye / HT Insel Skye mit Dunvegan Castle
So.	05.07.26	Ullapool/Schottland/ Großbritannien ⚓	08.00	19.00	HT Naturreservat Inverpolly / HT City von Ullapool und Museum
Mo.	06.07.26	Scrabster/Schottland/ Großbritannien	08.00	13.00	HT Castle of Mey / HT Panoramafahrt
Di.	07.07.26	Rosyth(Edinburgh)/ Schottland/Großbritannien	07.00	17.00	GT Stirling & die Trossachs / HT Panoramafahrt Edinburgh / HT Stadtrundfahrt Edinburgh mit Schloss / HT Edinburgh auf eigene Faust
Mi.	08.07.26	Erholung auf See			
Do.	09.07.26	Hamburg	10.00		Ausschiffung nach dem Frühstück (ab ca. 11.00 Uhr)

HINWEIS: Änderungen im Reiseverlauf vorbehalten. Ausflüge und Besichtigungen sind fakultative Angebote und nicht im Reisepreis enthalten. Ausführliche Beschreibungen und Preise folgen in einem separaten Angebot ca. 2 Monate vor Reisebeginn. **GT:** Ganztagesausflug / **HT:** Halbtagesausflug / ⚓ Schiff liegt auf Reede; Ausbootungen wetterabhängig



Edinburgh



Portree



Isle of Skye

SCHIFFSREISE MIT MS HAMBURG

Erstes Highlight dieser Reise ist sicher das Ablegen in Hamburg und die Fahrt auf der Elbe Richtung Nordsee. Ein spannender Seetag bietet uns dann die Gelegenheit, unser „schwimmende Hotel“ kennenzulernen, bevor wir mit Aberdeen Schottland erreichen. In der „Granitstadt“ erwarten uns beeindruckende Bauwerke wie das Marischal College sowie Ausflüge zum sagenumwobenen Loch Ness und Schloss Balmoral im Cairngorms Nationalpark. Nach der nächtlichen Passage der Nordspitze Schottlands erreichen wir mit Stornoway auf der Insel Lewis and Harris, die Äußeren Hebriden. Traumhafte Strände, steile Klippen und wilde Landschaften prägen hier das Bild. Dann folgt mit Oban, ein beliebter Ferienort in den Western Highlands, wo Ausflüge in die Bergwelt und zum Inveraray Castle locken. Als nächstes besuchen wir dann Glasgow, die größte Stadt Schottlands, mit seiner beeindruckenden viktorianischen Architektur,

seinen Museen und Konzerthäusern. Von hier bieten sich zudem Ausflüge nach Sterling Castle, Loch Lomond und in den wunderschönen Trossach Nationalpark an. Nach einer vormittäglichen Passage durch den Sound of Mull führt uns die Reise dann nach Tobermory auf der Isle of Mull – charmant, bunt und naturnah präsentiert sich diese Insel der Inneren Hebriden. Auch die dazugehörige Isle of Skye mit ihrem Hafen Portree begeistert durch ihre pittoreske Landschaft. Dann folgen mit Ullapool am Loch Broom und Scrabster an der Thurso Bay Fischerhäfen mit Charme und bieten uns Zugänge zu den Nord-Highlands mit Highlights wie dem Naturreservat Inverpolly und dem Castle of Mey. Zum Schluss erreichen wir dann mit Rosyth den Hafen von Edinburgh, eine der schönsten Städte Europas, mit Sehenswürdigkeiten wie dem Edinburgh Castle. Die Rückfahrt über die Nordsee bringt uns dann zurück nach Hamburg – mit vielen unvergesslichen Eindrücken aus Schottland.



Highland-Rind



WICHTIGE HINWEISE

- **Mindestteilnehmerzahl:** 350 Personen bis 8 Wochen vor Reisebeginn
- **Veranstalter im Sinne des Reiserechts:** PLANTOURS Kreuzfahrten, eine Marke der plantours & Partner GmbH, Bremen
- **Einreisebestimmungen:** Deutsche Staatsbürger benötigen einen Reisepass, der über das Reiseende hinaus gültig sein muss. Staatsangehörige anderer Länder und Besitzer doppelter Staatsangehörigkeit lassen sich bitte vor ihrer Buchung von uns individuell beraten. Für das Vereinigte Königreich Großbritannien benötigen Reisende zudem eine elektronische Einreisegenehmigung (ETA), deren Beantragung vor Reisebeginn online erfol-

gen muss. Die Kosten betragen z.Zt. € 16,- pro Person (Stand 10/25). Wir informieren dazu aber noch einmal rechtzeitig vor Reisebeginn.

- Diese Kreuzfahrt ist nur bedingt für Gäste mit eingeschränkter Mobilität geeignet. Bitte spricht uns an.
- **Fakultativ angebotene Landausflüge** sind nicht im Reisepreis enthalten. Das genaue Landausflugsprogramm werden ca. 6 Wochen vor Reisebeginn automatisch zugeschickt und es können entsprechend Vorausbuchungen vorgenommen werden.
- **Deckplan** MS HAMBURG siehe S. 172
- **Gut zu wissen:** Bitte beachtet unsere Hinweise auf S. 8.



SPD-SCHIFFSREISE

13 Reisetage



TERMINE & PREISE (in € p. P.)

27.06. – 09.07.2026



siehe Preistabelle

ab **2.799,-**

IM PREIS ENTHALTEN

- **Kreuzfahrt mit MS HAMBURG** ab/bis Hamburg
- **12 Übernachtungen** in der gebuchten Kabinenkategorie
- **Gepäcktransfer** Pier – Schiff – Pier
- **Vollpension an Bord:** Frühstück, Mittagessen, Nachmittagstee/-kaffee mit Gebäck und Snacks, Abendessen und Mitternachtsimbiss
- **Begrüßungs- & Abschiedscocktail**
- **Kapitänsdinner**
- **Sekt zum Frühstück**
- **Unterhaltungsprogramm, Vorträge und Veranstaltungen** an Bord
- **Informationsmaterial** zur gebuchten Reise
- **€ 50,- p.P. Bordguthaben** für Gäste des SPD-ReiseService
- **SPD-Reisebegleitung** ab 20 Personen

Reisepreise p.P. in € jeweils ab/bis Hamburg

Kat.	Kabine	Deck	Preis
TOPI	TOP (Glückskabine)*, 2-Bett innen	div.	2.799,-
TOPA	TOP (Glückskabine)*, 2-Bett außen	div.	3.899,-
1	4-Bett innen	2	2.099,-
2	2-Bett innen	2	2.999,-
2a	1-Bett innen	2	4.099,-
3	2-Bett innen	3	3.199,-
4	2-Bett innen	4 + 5	3.499,-
5	2-Bett außen	1	4.199,-
6	2-Bett außen	2 + 4	4.599,-
6a	1-Bett außen	2 + 4	6.099,-
7	2-Bett außen	2	4.999,-
8	2-Bett außen	3 + 4	5.199,-
9	2-Bett außen Infinity	4	5.799,-
10	2-Bett außen Infinity	5	5.999,-
11	2-Bett-Suite außen	2	6.399,-
12	2-Bett-Suite außen Infinity	4 + 5	7.399,-
13	2-Bett-Suite mit Veranda	2	7.799,-

5% Frühbucherrabatt bei Buchung bis 30.11.2025

Zuschlag drittes Oberbett und Kinderpreise auf Anfrage

* begrenztes Kontingent; PLANTOURS Kreuzfahrten übernimmt die Wahl der Kabine je nach Verfügbarkeit





Scilly-Inseln



SPD-KREUZFAHRT

KANALINSELN UND MEHR ...

Wenn wir in Hamburg auf die Elbe einschwenken, startet diese See(h)reise, die einen zu den zauberhaften Landschaften der englischen Südküste und den ihr vorgelagerten Inseln trägt. Bestimmt kennt man die meisten Kanalinseln dem Namen nach, aber normalerweise ist die Anreise dorthin umständlich und teuer und so bleiben sie oft ein Wunschziel. Mit dem Schiff geht das natürlich alles viel viel einfacher!



REISE-HIGHLIGHTS

- **Liebliches Cornwall**
- **Traumhafte Scilly-Inseln**
- **Guernsey, Jersey & Alderney**
- **Mont-Saint-Michel bei Saint-Malo**
- **€ 50,- p.P. Bordguthaben** für Gäste des SPD-ReiseService



Mont-Saint-Michel

Tag	Datum	Hafen	Ankunft	Abfahrt	Geplante Ausflüge (fakultativ)
Do.	09.07.26	Hamburg		16.00	Einschiffung ab ca. 14.00 Uhr
Fr.	10.07.26	Erholung auf See			
Sa.	11.07.26	Cowes/Isle of Wight/ England/Großbritannien ⚓	08.30	13.30	HT Panoramafahrt durch den Südwesten / HT Osborne House
So.	12.07.26	Hugh Town/Scilly-Inseln/ England/Großbritannien ⚓	08.00	19.00	HT Tresco & Abbey Gardens
Mo.	13.07.26	Falmouth/England/ Großbritannien	08.00	19.00	HT Cornwall & Land's End / HT Panoramafahrt Cornwall / HT Trebah Landschaftsgarten
Di.	14.07.26	St. Peter Port/Insel Guernsey/Kanalinseln ⚓	07.30	19.00	HT Inselfahrt Guernsey / Gärten von Guernsey / HT Stadtrundgang mit Castle Coronet
Mi.	15.07.26	St. Helier/Insel Jersey/ Kanalinseln ⚓	08.00	19.00	HT Inselrundfahrt / HT Stadtrundgang St. Helier / HT Burg Mont Orgueil
Do.	16.07.26	Saint-Malo/Frankreich ⚓	07.00	19.00	GT Mont-Saint-Michel / HT Stadtrundgang Saint-Malo / HT Panoramafahrt Smaragdküste / HT Mittelalterliches Dinan
Fr.	17.07.26	Braye/Insel Alderney/ Kanalinseln ⚓	07.00	16.00	HT Spaziergang durch Alderney
Sa.	18.07.26	Dover/England/ Großbritannien	08.00	21.00	GT London Panoramafahrt / GT London auf eigene Faust / HT Canterbury / HT Panoramafahrt Rye & Kent
So.	19.07.26	Erholung auf See			
Mo.	20.07.26	Hamburg	08.00		Ausschiffung nach dem Frühstück (ab ca. 10.00 Uhr)

HINWEIS: Änderungen im Reiseverlauf vorbehalten. Ausflüge und Besichtigungen sind fakultative Angebote und nicht im Reisepreis enthalten. Ausführliche Beschreibungen und Preise folgen in einem separaten Angebot ca. 2 Monate vor Reisebeginn. **GT:** Ganztagesausflug / **HT:** Halbtagesausflug / ⚓ Schiff liegt auf Reede; Ausbootungen wetterabhängig



Jersey



Cornwall - Lands End



Dover

SCHIFFSREISE MIT MS HAMBURG

Mit dem Schiff von Hamburg die Elbe hinunterzufahren, ist sicher ein ganz besonderes Erlebnis. Ein anschließender Seetag bietet uns genügend Zeit, unser schwimmendes Hotel kennenzulernen und zu genießen. Erstes Ziel ist dann die Isle of Wight, einst bevorzugtes Urlaubsdomizil von Königin Victoria. Mehr als die Hälfte der Insel gilt als Gebiet von außerordentlicher Schönheit – mit Sandstränden, Schlössern wie dem Osborne House und gemütlichen Teestuben. Dann folgt ein wahres Highlight, die nahezu unbekannten Scilly-Inseln, direkt am westlichen Eingang des Kanals: karibisch anmutend, menschenleer, mit weißen Stränden und kristallklarem Wasser. Anschließend besuchen wir das liebeliche Cornwall, mit seinem charmanten Naturhafen Falmouth, den bizarren Granitfelsen von Land's End und den idyllischen Landschaftsgärten. Dann folgt mit Guernsey die erste und zugleich zweitgrößte Kanalinsel. Hier erwarten uns Strandresorts,

Steilküsten und die Festung Castle Cornet aus dem 13. Jahrhundert. Jersey, die größte Kanalinsel, bietet hingegen eine Mischung aus Stadt, Land und Strand, ein besonderer Ort, der sich nicht auf ein einziges Erlebnis reduzieren lässt. Ein Abstecher nach Saint-Malo in Frankreich begeistert mit Festungsanlagen und Altstadtgassen, vor allem aber auch mit dem nahegelegenen Klosterberg Mont-Saint-Michel. Alderney, die nördlichste Kanalinsel, gilt als verstecktes Juwel, und der Grund ist nicht nur ihre Inselhauptstadt St. Anne mit ihren Cafés und Restaurants, sondern ein besonders mildes Klima und besonders schöne Strände. Zum Abschluss besuchen wir dann Dover mit seinen weißen Kreidefelsen – idealer Ausgangspunkt auch für Ausflüge nach London, Canterbury und Kent. Ein letzter Seetag lädt zum Entspannen und Genießen, aber auch zum Revue-passieren-Lassen ein, bevor wir über die Elbe wieder zurück nach Hamburg fahren.



Isle of Wight

WICHTIGE HINWEISE

- **Mindestteilnehmerzahl:** 350 Personen bis 8 Wochen vor Reisebeginn
- **Veranstalter im Sinne des Reiserechts:** PLANTOURS Kreuzfahrten, eine Marke der plantours & Partner GmbH, Bremen
- **Einreisebestimmungen:** Deutsche Staatsbürger benötigen einen Reisepass, der über das Reiseende hinaus gültig sein muss. Staatsangehörige anderer Länder und Besitzer doppelter Staatsangehörigkeit lassen sich bitte vor ihrer Buchung von uns individuell beraten. Für das Vereinigte Königreich benötigen Reisende zudem eine elektronische Einreisegenehmigung (ETA), deren Beantragung vor Reisebeginn online erfolgen muss. Die Kos-

ten betragen z.Zt. € 16,- pro Person (Stand 07/25). Wir informieren dazu aber noch einmal rechtzeitig vor Reisebeginn.

- Diese Kreuzfahrten sind nur bedingt für Gäste mit eingeschränkter Mobilität geeignet. Bitte spricht uns an.
- **Fakultativ angebotene Landausflüge** sind nicht im Reisepreis enthalten. Das genaue Landausflugsprogramm wird ca. 6 Wochen vor Reisebeginn automatisch zugeschickt und es können entsprechend Vorausbuchungen vorgenommen werden.
- **Deckplan** MS HAMBURG siehe S. 172
- **Gut zu wissen:** Bitte beachtet unsere Hinweise auf S. 8.



SPD-SCHIFFSREISE

12 Reisetage



TERMINE & PREISE (in € p. P.)

09.07.-20.07.2026



siehe Preistabelle

ab 2.699,-

IM PREIS ENTHALTEN

- **Kreuzfahrt mit MS HAMBURG** ab/bis bis Hamburg
- **11 Übernachtungen** in der gebuchten Kabinenkategorie
- **Gepäcktransfer** Pier – Schiff – Pier
- **Vollpension an Bord:** Frühstück, Mittagessen, Nachmittagstee/-kaffee mit Gebäck und Snacks, Abendessen und Mitternachtsimbiss
- **Begrüßungs- & Abschiedscocktail**
- **Kapitänsdinner**
- **Sekt zum Frühstück**
- **Unterhaltungsprogramm, Vorträge und Veranstaltungen** an Bord
- **Informationsmaterial** zur gebuchten Reise
- **€ 50,- p.P. Bordguthaben** für Gäste des SPD-ReiseService
- **SPD-Reisebegleitung** ab 20 Personen

Reisepreise p.P. in € jeweils ab/bis Hamburg

Kat.	Kabine	Deck	Preis
TOPI	TOP (Glückskabine)*, 2-Bett innen	div.	2.699,-
TOPA	TOP (Glückskabine)*, 2-Bett außen	div.	3.699,-
1	4-Bett innen	2	1.999,-
2	2-Bett innen	2	2.799,-
2a	1-Bett innen	2	3.899,-
3	2-Bett innen	3	3.099,-
4	2-Bett innen	4 + 5	3.399,-
5	2-Bett außen	1	3.999,-
6	2-Bett außen	2 + 4	4.299,-
6a	1-Bett außen	2 + 4	5.799,-
7	2-Bett außen	2	4.699,-
8	2-Bett außen	3 + 4	4.999,-
9	2-Bett außen Infinity	4	5.499,-
10	2-Bett außen Infinity	5	5.699,-
11	2-Bett-Suite außen	2	6.099,-
12	2-Bett-Suite außen Infinity	4 + 5	6.999,-
13	2-Bett-Suite mit Veranda	2	7.399,-

5% Frühbucherrabatt bei Buchung bis 30.11.2025

Zuschlag drittes Oberbett und Kinderpreise auf Anfrage

* Begrenztes Kontingent; PLANTOURS Kreuzfahrten übernimmt die Wahl der Kabine je nach Verfügbarkeit.





MS HAMBURG vor Grönland



SPD-KREUZFAHRT

GRÖNLAND INTENSIV MIT DISKOBUCHT

Für jeden Nordlandfreund erfüllt sich ein Wunschtraum, wenn uns MS MAMBURG entlang der Küste der größten Insel der Welt trägt: Kalaallit Nunaat – Land der Menschen – Grönland! Eine Seereise durch die Gewässer Grönlands ist ein Besuch des größten Skulpturenparks der Welt. Zur Ausstellung stehen Eisberge in allen möglichen Formen und Größen, manche von gigantischem Ausmaß, andere voller Grazie; alle dem unausweichlichen, langsamen Schmelzprozess unterworfen.



REISE-HIGHLIGHTS

- Rundfahrten mit den **bordeigenen Zodiacs**
- **Wissenschaftliche Begleitung**
- Kreuzen in der **Diskobucht**
- Schiff mit **maximal 360 Gästen**



Buckelwal im Ilulissat-Eisfjord

Tag	Datum	Hafen	Ankunft	Abfahrt	Geplante Ausflüge (fakultativ)
Do.	27.08.2026	Sonderflug von Frankfurt** Kangerlussuaq/Grönland		18:00	Einschiffung
Fr.	28.08.2026	Sisimiut/Holsteinsborg/Grönland	ganztags		HT Stadtbesichtigung mit Besuch bei den Schlittenhunden
Sa.	29.08.2026	Aasiaat/Egedisminde/Grönland ⚓ <i>Kreuzen in der Diskobucht</i> Qasigiannuit/Christianshåb/Grönland ⚓	vormittags mittags nachmittags		Freier Landgang* Freier Landgang*
So.	30.08.2026	Qeqertarsuaq/Godhavn/Grönland ⚓	vormittags		Freier Landgang*
Mo.	31.08.2026	Uummannaq/Grönland ⚓	vormittags		Freier Landgang*
Di.	01.09.2026	Upernavik/Grönland ⚓	vormittags		Freier Landgang*
Mi.	02.09.2026	Sarqaq/Grönland ⚓ <i>Kreuzen in der Diskobucht</i> <i>Passage Equip Sermia Gletscher</i>	vormittags mittags abends		Zodiac-Rundfahrten geplant (im Reisepreis bereits inklusive)
Do.	03.09.2026	Ilulissat/Jakobshavn/Grönland ⚓	ganztags		HT Bootsfahrt zum Eisfjord / HT Wanderung zum Eisfjord nach Semermiut / HT Flug über Eisfjord & Kangia
Fr.	04.09.2026	<i>Passage Søndre Strømfjord/Grönland</i>	nachmittags		
Sa.	05.09.2026	Kangerlussuaq/Grönland ⚓ Sonderflug nach Frankfurt**		06:00	Ausschiffung morgens

HINWEIS: Ausbooten wetterabhängig. Programmänderungen vorbehalten.

Die Landgänge sind nicht im Reisepreis enthalten. **HT:** Halbtagesausflug / ⚓ Schiff liegt auf Reede

* Die freien Landgänge werden von einem Lektorenteam begleitet. Die Zodiac-Rundfahrten sind wind-, wetter- und eisabhängig, der genaue Fahrplan wird vom Kapitän vor Ort festgelegt.

**Anschlussflüge und -züge sind nur am Vortag (Hinflug) und am Folgetag (Rückflug) möglich.



Diskobucht

©mikhail799pb-stock.adobe



Inuit

©Plantours-Kreuzfahrten



Huskies

©SPD/Barbara Greeven

SCHIFFSREISE MIT MS HAMBURG

Langsam und sicher gleitet unser Schiff bei dieser Reise dicht an den weißen Eisgiganten vorbei. 17 Arten von Walen sind zudem in diesem Meer zu Hause und wir alle hoffen auf den erhebenden Anblick, wenn die großen Meeressäuger mit sich hebender Schwanzflosse wieder in die Tiefe abtauchen. Eismöwen, Seeschwalben, Trottellummen und die lustigen Papageitaucher grüßen nicht nur von dichtbewohnten Vogelklippen, sondern folgen uns aufs Meer hinaus. Und wenn wir durch die einmalig schöne Diskobucht kreuzen, warten wir gespannt auf ein einmaliges Erlebnis, denn wenn der Wind günstig steht, schieben sich zahllose Eisberge – wie aus einer Eismaschine – über die Schwelle in das offene Meer der Bucht. Klar, dass für solch eine Reise höchste Ansprüche an die Umweltverträglichkeit gestellt werden: Müllverbrennungs-, Bioklär- und Osmoseanlage sind vorhanden; höchste Sicherheits- und

Navigationstechnik sind selbstverständlich und bordeigene Expeditionsschlauchboote laden ein zu unvergesslichen Erlebnissen. Grönland live erleben trifft mitten ins Herz.

BOOTSANLANDUNGEN

Wenn es die Wetter- und Eisbedingungen erlauben, werden wir in Grönland mit bordeigenen Expeditionsschlauchbooten sicher an Land gebracht. Diese Anlandungen kann in der Regel jeder Reiseteilnehmer mitmachen. Voraussetzung ist nur, dass wir jederzeit die Anweisungen der Reiseleitung und der Schiffsbesatzung befolgen. Die Anlandungen sind natürlich von den jeweiligen Eis- und Wetterbedingungen abhängig und es kann nicht garantiert werden, dass jede geplante Anlandung stattfindet. Die Entscheidung über den genauen Fahrplan obliegt im Interesse der Sicherheit des Schiffes und der Passagiere dem Kapitän von MS HAMBURG.



Ilulisaat, Grönland

©Plantours

WICHTIGE HINWEISE

- **Mindestteilnehmerzahl:** 350 Personen bis 8 Wochen vor Reisebeginn
- **Veranstalter im Sinne des Reiserechts:** PLANTOURS Kreuzfahrten, eine Marke der plantours & Partner GmbH, Bremen
- **Einreisebestimmungen:** Deutsche Staatsbürger benötigen einen Reisepass, der über das Reiseende hinaus gültig sein muss. Staatsangehörige anderer Länder und Besitzer doppelter Staatsangehörigkeit lassen sich bitte vor ihrer Buchung von uns individuell beraten.

- Diese Kreuzfahrt ist nur bedingt für Gäste mit eingeschränkter Mobilität geeignet. Bitte spricht uns an.
- **Fakultativ angebotene Landausflüge** sind nicht im Reisepreis enthalten. Das genaue Landausflugsprogramm wird ca. 5 Wochen vor Reisebeginn automatisch zugeschickt und es können entsprechend Vorausbuchungen vorgenommen werden.
- **Deckplan** MS HAMBURG siehe S. 172
- **Gut zu wissen:** Bitte beachtet unsere Hinweise auf S. 8.



SPD-SCHIFFSREISE

10 Reisetage



TERMINE & PREISE (in € p. P.)

27.08. – 05.09.2026



siehe Preistabelle

ab 3.499,-

IM PREIS ENTHALTEN

- **Flug ab/bis Frankfurt nach Kangerlussuaq** mit einer Sonderchartermaschine
- **Kreuzfahrt mit MS HAMBURG** ab/bis Kangerlussuaq
- **9 Übernachtungen** in der gebuchten Kabinenkategorie
- **Personen- und Gepäcktransfer** Flughafen – Schiff – Flughafen
- **Vollpension an Bord:** Frühstück, Mittagessen, Nachmittagstee/-kaffee mit Gebäck und Snacks, Abendessen und Mitternachtsimbiss
- **Begrüßungs- & Abschiedscocktail**
- **Kapitänsdinner**
- **Sekt zum Frühstück**
- **Unterhaltungsprogramm, Vorträge und Veranstaltungen** an Bord
- **Informationsmaterial** zur Reise
- **€ 50,- Bordguthaben p.P. für SPD-Kunden**
- **SPD-Reisebegleitung** ab 20 Personen

Reisepreise p.P. in € jeweils ab/bis Frankfurt

Kat.	Kabine	Deck	Preis
TOPI	TOP (Glückskabine)*, 2-Bett innen	div.	3.499,-
TOPA	TOP (Glückskabine)*, 2-Bett außen	div.	4.399,-
1	4-Bett innen	2	2.899,-
2	2-Bett innen	2	3.599,-
2a	1-Bett innen	2	4.599,-
3	2-Bett innen	3	3.799,-
4	2-Bett innen	4 + 5	4.099,-
5	2-Bett außen	1	4.599,-
6	2-Bett außen	2 + 4	4.899,-
6a	1-Bett außen	2 + 4	6.199,-
7	2-Bett außen	2	5.299,-
8	2-Bett außen	3 + 4	5.499,-
9	2-Bett außen Infinity	4	5.999,-
10	2-Bett außen Infinity	5	6.099,-
11	2-Bett-Suite außen	2	6.399,-
12	2-Bett-Suite außen Infinity	4 + 5	7.199,-
13	2-Bett-Suite mit Veranda	2	7.599,-

5% Frühbucherrabatt bei Buchung bis 30.11.2025

Zuschlag drittes Oberbett und Kinderpreise auf Anfrage

* begrenztes Kontingent; PLANTOURS Kreuzfahrten übernimmt die Wahl der Kabine je nach Verfügbarkeit





€ 400,-
KOMBI-RABATT
BEI BUCHUNG
BEIDER ROUTEN

**VER-
LÄNGERUNGS-
WOCHE**
MÖGLICH

SPD-EXKLUSIV-KREUZFAHRT

KROATIENS SCHÖNHEITEN HAUTNAH ERLEBEN

Im kleinen Kreis mit einer Motoryacht durch die Adria zu gleiten – was könnte wohl schöner sein?! In der prachtvollen Hafenstadt Split, seit 1979 UNESCO-Weltkulturerbe, starten und enden unsere Yacht-Kreuzfahrten, die uns abseits des Massentourismus zu den Schönheiten von Kroatiens Küsten führen.



REISE-HIGHLIGHTS

- **Maximal 32 Personen** pro Reise
- **Abseits des Massentourismus**
- **Süd- und Nordroute** kombinierbar
- **Badeverlängerung** im 4-Sterne-Hotel möglich



DIE SÜDROUTE: HIGHLIGHTS DER INSELWELT DALMATIENS

Zunächst nehmen wir Kurs entlang der beeindruckenden Makarska-Riviera, die sich vom Wasser aus besonders gut betrachten lässt. Anschließend lernen wir die Insel Mljet mit ihrem einzigartigen Naturpark kennen, bevor wir mit Dubrovnik ein weiteres UNESCO-Welterbe erreichen, das ohne Zweifel zu den beliebtesten Sehenswürdigkeiten Kroatiens gehört. Dann steuern wir die Insel Šipan, oder, je nach Strömungs- und Wetterlage, die Halbinsel Pelješac an, wo uns malerische Häfen vor mittelalterlichen Stadtkulissen erwarten. Korčula ist das nächste Highlight unseres Törns; auch hier lädt die Altstadt zum Bummeln ein. Dann führt uns die Reise auf die Insel Hvar, wo wir

Tag	SÜDROUTE
1	Split – Makarska
2	Makarska – Mljet
3	Mljet – Dubrovnik*
4	Dubrovnik – Šipan / Pelješac
5	Šipan / Pelješac – Korčula*
6	Korčula – Hvar*
7	Hvar – Brač – Split*
8	Split

* fakultative Rundgänge

vom Hafen aus einen herrlichen Ausblick auf die Inselwelt Pakleni Otoci mit ihren über 20 Inseln genießen können. Die letzte Station auf dem Weg zurück nach Split ist die Insel Brač, wo wir mit dem „Goldenen Horn“ einen der schönsten Strände Kroatiens sehen können. In Split angekommen, haben wir noch die Gelegenheit, in das quirlige Leben der Altstadt einzutauchen, bevor wir uns am nächsten Tag voneinander verabschieden müssen ... oder fährt noch jemand weiter mit?





Makarska

DIE NORDROUTE: KROATIEN FÜR KENNER

Die erste Nacht verbringen wir in einer ruhigen Bucht in Rogoznica, deren malerische Kulisse uns auf den bevorstehenden Tag einstimmen wird. Denn dann machen wir uns auf den Weg nach Vodice. Unterwegs besuchen wir den Nationalpark Krka-Wasserfälle und genießen das Mittagessen mit atemberaubendem Blick auf die Krka-Schlucht. Am Nachmittag legen wir noch einen Stopp in der historischen Stadt Šibenik ein. Das nächste Highlight sind die über 100 Inseln und Riffe des Nationalparks Kornati, ein unvergessliches Erlebnis der kroatischen Inselwelt. Nach der Übernachtung auf der Insel Dugi Otok steuern wir die Stadt Zadar an. Hier sind die „Meeresorgeln“ im Hafen äußerst spektakulär, wenn auch nicht die einzigen Sehenswürdigkeiten. Dann geht es wieder gen Süden auf die beschauliche Insel Zlarin, seit dem 15. Jahrhundert für ihre Korallenverarbeitung berühmt. Trogir, unser nächstes Ziel, gilt als „Klein-Venedig“ und die gesamte Altstadt ist UNESCO-Weltkulturerbe. Am nächsten Tag kehren wir nach Split zurück, um die zweitgrößte Stadt Kroatiens näher kennenzulernen.



MS SEAGULL

Tag	NORDROUTE
1	Split – Rogoznica
2	Rogoznica – Skradin – Šibenik* – Vodice
3	Vodice – Sali/Dugi Otok
4	Sali/Dugi Otok – Zadar*
5	Zadar – Zlarin
6	Zlarin – Trogir*
7	Trogir – Split*
8	Split

* fakultative Rundgänge

UNSER VERLÄNGERUNGSHOTEL: 4-STERNE-HOTEL HORIZONT IN BAŠKA VODA

Das sehr komfortable und in unserem Programm bewährte Haus liegt am Ortsrand von Baška Voda, inmitten von Pinien, und ist nur durch die Uferstraße vom langen, flach abfallenden Kiesstrand getrennt. Zum Zentrum von Baška Voda sind es ca. 200 m. Das Hotel verfügt über 202 Zimmer, Lift, Restaurant, Bar, Friseur und ein Süßwasser-Hallenbad. Der Süßwasser-Außenpool ist je nach Wetterlage geöffnet und verfügt über eine Sonnenterrasse mit Liegen, Sonnenschirmen und Handtüchern. Das ca. 2.000 m² große Wellnesscenter (gegen Gebühr) bietet u. a. ein Fitnesscenter sowie diverse Saunen. Alle komfortablen Zimmer (ca. 20 m²) sind mit französischem Bett oder Doppelbett, Bad mit Wanne oder Dusche, Föhn, Balkon, Klimaanlage, Telefon, Sat-TV, Minibar (gegen Gebühr) und Safe ausgestattet. Alle Zimmer verfügen also über Meerblick. WLAN steht kostenlos zur Verfügung. Alle Mahlzeiten in Buffetform. Zum im Preis inkludierten Abendessen sind Wein, Bier, Softdrinks sowie Wasser und Kaffee ebenfalls kostenlos erhältlich.

UNSER SCHIFF: MS SEAGULL

Unser Schiff entspricht mit einer Länge von rund 35 Metern der „Premium Superior“-Klasse. Die komfortable Yacht ist mit edlen Materialien ausgestattet. Ein großzügig gestaltetes Außendeck lädt zum Verweilen oder zum Sonnenbaden ein. Das Schiff verfügt über 12 Kabinen auf dem Hauptdeck (ca. 12 m² mit Fenster) und 4 Kabinen auf dem Unterdeck (ca. 13 m² mit Bullauge), die alle klimatisiert sind und jeweils über Dusche/WC, Föhn und Safe verfügen. Die Betten können wahlweise als Einzelbetten oder als Doppelbett positioniert werden. WLAN ist in den öffentlichen Bereichen kostenfrei verfügbar. Die Mahlzeiten bestehen aus einem Frühstücksbuffet und dem 3-Gang-Mittagsmenü. Am Abend liegen wir in den jeweiligen Häfen mit vielfältiger Gastronomie. Wir fahren maximal 4 bis 5 Stunden am Tag. Es bleibt also genug Zeit für Badestopps in idyllischen Buchten. Die Abende können wir gesellig an der Bordbar ausklingen lassen.

WICHTIGE HINWEISE

- **Mindestteilnehmer pro Kreuzfahrt:** 25 Personen bis 8 Wochen vor Reisebeginn
- **Einreisebestimmungen:** Deutsche Staatsangehörige benötigen einen bis nach Reiseende gültigen Reisepass oder Personalausweis. Staatsangehörige anderer Länder und Besitzer doppelter Staatsangehörigkeit lassen sich bitte vor ihrer Buchung von uns individuell beraten.

- Diese Kreuzfahrt ist nur bedingt für Gäste mit eingeschränkter Mobilität geeignet. Bitte spricht uns an.
- **Fakultativ angebotene Landausflüge** (pro Route vier Rundgänge à ca. 1/1,5 Stunden, für ca. € 20/25,-) sind nicht im Reisepreis enthalten und werden erst an Bord in Bar zum Verkauf angeboten.
- **Gut zu wissen:** Bitte beachtet unsere Hinweise auf S. 8.



SPD-SCHIFFSREISE

8 Reisetage



TERMINE & PREISE (in € p. P.)

26.09. – 03.10.2026	Südroute
03.10. – 10.10.2026	Nordroute
2-Bett-Kabine	1.985,-
Zuschlag Einzelkabine	680,-

Auf Wunsch zubuchbar (in € p. P.)

A	Zuschlag Kabine auf dem Hauptdeck (pro Route)	200,-
B	Hotelverlängerung (möglich für beide Routen) im Doppelzimmer EZ-Zuschlag	635,- 235,-

IM PREIS ENTHALTEN

Kreuzfahrt

(Nord- oder Südroute)

- **Flug ab/bis Hamburg, Düsseldorf, Berlin oder Frankfurt** nach Split mit Eurowings oder Croatia Airlines
- **Kreuzfahrt ab/bis Split**
- **7 Übernachtungen** mit Frühstück in der gebuchten Kabinenkategorie
- **Personen- und Gepäcktransfer** Flughafen – Schiff – Flughafen
- **7 3-Gang-Mittagsmenüs** an Bord
- **1 Captains Dinner**
- **Kaffee oder Tee** am Nachmittag
- **Unbegrenzt Wasser** vom Wasserspender
- **Sämtliche Hafen- und Passagiergebühren**
- **Informationsmaterial zur Reise**
- **SPD-Reiseleitung**

Hotelverlängerung

- **Personen- und Gepäcktransfer** Hafen – Hotel – Flughafen
- **7 Übernachtungen mit Frühstück** im 4-Sterne-Hotel Horizont in Baska Voda
- **7 Abendessen** mit Wein, Bier, Softdrinks, Wasser & Kaffee



Hotel Horizont





Feuerwerk in Funchal

**NUR 20%
SINGLE-AUFPREIS
IN DEN
KATEGORIEN 2-10
(BEGRENZTES
KONTINGENT)**

**5%
FRÜHBUCHER-
RABATT
BEI BUCHUNG BIS
30.11.2025**

SPD-KREUZFAHRT

SILVESTER AUF MADEIRA

EIN KLASSIKER KEHRT ZURÜCK

Ein Farbenspiel für alle Sinne verspricht diese Winterreise, die uns über die Kanaren bis nach Madeira führt. Aber besonders spektakulär wird es, wenn wir zu Silvester das weltberühmte Feuerwerk in der Bucht von Funchal bewundern – und das vom besten Platz! Während sich Einwohner und Touristen auf der Promenade versammeln, genießen wir einen einmaligen Rundumblick vom Schiff aus – unvergesslich!



REISE-HIGHLIGHTS

- **Marokko** – ein Traum aus 1001 Nacht
- **Das Beste der Kanaren**
- **Silvester auf Madeira**
- **€ 50,- p.P. Bordguthaben** für Gäste des SPD-ReiseService



© Plantours-Kreuzfahrten

Tag	Datum	Hafen	Ankunft	Abfahrt	Geplante Ausflüge (fakultativ)
Di.	22.12.26	Linienflug von Berlin / Düsseldorf / Frankfurt / Hamburg / München nach Málaga/ Spanien		23.30	Einschiffung
Mi.	23.12.26	Gibraltar/Britisches Überseegebiet	08.00	23.30	HT Historisches Gibraltar / HT Der Felsen von Gibraltar
Do.	24.12.26	Tanger/Marokko <i>Heiligabend</i>	07.00	16.00	GT Die Wasserfälle von Chefchaouen / HT Stadtrundgang / HT Highlights von Tanger; Herkulesgrotte und Kap Spartel
Fr.	25.12.26	Casablanca/Marokko <i>1. Weihnachtsfeiertag</i>	07.00	19.30	GT Marrakesch / HT Stadtrundfahrt Casablanca / HT Königliches Rabat
Sa.	26.12.26	Erholung auf See <i>2. Weihnachtssfeiertag</i>			
So.	27.12.26	Arrecife/Lanzarote/ Kanaren/ Spanien	08.00	19.00	GT Lanzarote erleben / HT Wanderung durch die Welt der Vulkane / HT Auf den Spuren Manriques durch den Norden Lanzarotes
Mo.	28.12.26	Las Palmas/Gran Canaria/ Kanaren/ Spanien	08.00	23.30	GT Inselfahrt Gran Canaria / HT Baden in Maspalomas / HT Auf den Spuren der Ureinwohner
Di.	29.12.26	Santa Cruz de Teneriffa/ Teneriffa/Kanaren/ Spanien	08.00	21.00	HT Nationalpark Las Canadas del Teide / HT Teneriffas Norden
Mi.	30.12.26	Puerto de La Estaca/El Hierro/Kanaren/ Spanien	07.30	13.00	HT Inselfahrt El Hierro / HT Wanderung La Liana
Do.	31.12.26	Funchal/Madeira/Portugal ⚓ <i>Silvester</i>	13.00		HT Die höchste Klippe Europas - der Cabo Girão / HT Monte und der Botanische Garten
Fr.	01.01.27	Funchal/Madeira/Portugal ⚓ <i>Neujahr</i>		17.00	HT Zaubhaftes Madeira / HT Eira do Serrado und Monte
Sa.	02.01.27	Erholung auf See			
So.	03.01.27	Portimão/Portugal	09.00	17.00	HT Panoramafahrt westliche Algarve / HT Per Jeep ins Hinterland / HT Monchique und die Maurenstadt Silves
Mo.	04.01.27	Lissabon/Portugal	08.00		Ausschiffung nach dem Frühstück

Linienflug nach Berlin / Düsseldorf / Frankfurt / Hamburg / München
HINWEIS: Änderungen im Reiseverlauf vorbehalten. Ausflüge und Besichtigungen sind fakultative Angebote und nicht im Reisepreis enthalten. Ausführliche Beschreibungen und Preise folgen in einem separaten Angebot ca. 2 Monate vor Reisebeginn. **GT:** Ganztagesausflug / **HT:** Halbtagesausflug / ⚓ Schiff liegt auf Reede; Ausbootungen wetterabhängig



Gibraltar



Casablanca



Gran Canaria



Algarve

SCHIFFSREISE MIT MS HAMBURG

In Málaga beginnt unsere Winterflucht und erstes Ziel ist Gibraltar an der Meerenge zwischen Europa und Afrika. Nachdem wir den berühmten Felsen in Augenschein genommen haben, wird es orientalisch und wir laufen mit Tanger unseren ersten Hafen in Marokko an. Schon frühzeitig war der Hafen Bindeglied zwischen den Kontinenten und bietet heute noch einen einzigartigen Mix aus marokkanischer Kultur und europäischem Flair. Für zugleich auch eine perfekte Einstimmung auf das abendliche Weihnachtsfest. Dann folgt Casablanca, größte Stadt des Landes. Von hier lohnen Ausflüge nach Marrakesch und ins königliche Rabat. Dann geht es auf die Kanaren, wo wir als erstes Lanzarote anlaufen. Die Insel ist für sein stets warmes Wetter, seine Strände und die vulkanisch geprägte Landschaft bekannt. Anschließend folgt Gran Canaria, dessen weißen Sandstrände uns zum Baden einladen. Unser nächstes Ziel, Teneriffa, wird vom Vulkan Teide dominiert, dem besonders der Norden seine landschaftlichen Reize verdankt. Als letztes besuchen wir El Hierro, kleinste der Kanarischen Inseln, zugleich aber auch etwas Besonderes. Hier läuft alles etwas ruhiger als auf den großen Inseln – eben eine kleine Perle. Dann laufen wir ein in die Bucht von Funchal auf Madeira, wo wir noch am Abend das Neujahrsfest auf ganz besondere Weise erleben. Das hiesige



Madeira

Neujahrsfeuerwerk zählt zu den größten und einmaligsten der Welt und wenn wir an Deck stehen und die ganze Bucht überblicken, lässt es sich einfach nur Staunen! Ein Glück war am Vortag schon Zeit die ersten Schönheiten der Insel kennenzulernen, denn die Nacht war sicher etwas kurz, wobei auch für Langschläfer Zeit für Inselstreifzüge bleibt. Dann folgt ein entspannter Seetag, der uns nach Portugal und Portimão an der Algarve führt. Unser letztes Ziel ist Lissabon, wo wir uns voneinander verabschieden, mit besten Wünschen für ein glückliches und gesundes neues Jahr!

Reisepreise p.P. in € ab/bis Deutschland (inkl. Flüge)

Kat.	Kabine	Deck	Preis
TOPI	TOP (Glückskabine)*, 2-Bett innen	div.	2.999,-
TOPA	TOP (Glückskabine)*, 2-Bett außen	div.	3.999,-
1	4-Bett innen	2	2.499,-
2	2-Bett innen	2	3.299,-
2a	1-Bett innen	2	4.299,-
3	2-Bett innen	3	3.499,-
4	2-Bett innen	4 + 5	3.799,-
5	2-Bett außen	1	4.399,-
6	2-Bett außen	2 + 4	4.699,-
6a	1-Bett außen	2 + 4	6.099,-
7	2-Bett außen	2	4.999,-
8	2-Bett außen	3 + 4	5.299,-
9	2-Bett außen Infinity	4	5.799,-
10	2-Bett außen Infinity	5	5.999,-
11	2-Bett-Suite außen	2	6.299,-
12	2-Bett-Suite außen Infinity	4 + 5	7.099,-
13	2-Bett-Suite mit Veranda	2	7.499,-

5% Frühbucherrabatt bei Buchung bis 30.11.2025

Zuschlag drittes Oberbett und Kinderpreise auf Anfrage

* begrenztes Kontingent; PLANTOURS Kreuzfahrten übernimmt die Wahl der Kabine je nach Verfügbarkeit



SPD-SCHIFFSREISE

14 Reisetage



TERMINE & PREISE (in € p. P.)

22.12.2026 – 04.01.2027



siehe Preistabelle ab **2.999,-**

Auf Wunsch zubuchbar (in € p. P.)

A Nachprogramm Lissabon

04.01.-06.01.2027

2 Übernachtungen im 4-Sterne Hotel Marqués de Pombal o.ä. mit Frühstück, halbtägige Stadtbesichtigung Lissabon inkl. Jerónimus-Kloster, Abendausflug inkl. typisch portugiesischer Fado Aufführung und Abendessen, Ganztagesausflug nach Sintra und Cascais inkl. Mittagessen und alle Transfers

im Doppelzimmer

519,-

EZ-Zuschlag

110,-

IM PREIS ENTHALTEN

- Flüge ab/bis Berlin, Düsseldorf, Hamburg und München nach Málaga und zurück von Lissabon
- Kreuzfahrt mit MS HAMBURG ab Málaga bis Lissabon
- 13 Übernachtungen in der gebuchten Kabinenkategorie
- Personen- und Gepäcktransfer Flughafen - Schiff - Flughafen
- Vollpension an Bord: Frühstück, Mittagessen, Nachmittagsteekaffee mit Gebäck und Snacks, Abendessen und Mitternachtsimbiss
- Begrüßungs- & Abschiedscocktail
- Kapitänsdinner
- Sekt zum Frühstück
- Unterhaltungsprogramm, Vorträge und Veranstaltungen an Bord
- Informationsmaterial
- € 50,- p.P. Bordguthaben für Gäste des SPD-ReiseService
- SPD-Reisebegleitung ab 20 Personen

WICHTIGE HINWEISE

- **Mindestteilnehmerzahl:** 350 Personen bis 8 Wochen vor Reisebeginn
- **Veranstalter im Sinne des Reiserechts:** PLANTOURS Kreuzfahrten, eine Marke der plantours & Partner GmbH, Bremen
- **Einreisebestimmungen:** Deutsche Staatsbürger benötigen einen Personalausweis oder Reisepass, der über das Reiseende hinaus gültig sein muss. Staatsangehörige anderer Länder und Besitzer doppelter Staatsangehörigkeit lassen sich bitte vor ihrer Buchung von uns individuell beraten.
- Diese Kreuzfahrten sind nur bedingt für Gäste mit eingeschränkter Mobilität geeignet. Bitte sprechen Sie uns an.
- **Fakultativ angebotene Landausflüge** sind nicht im Reisepreis enthalten. Das genaue Landausflugprogramm wird ca. 6 Wochen vor Reisebeginn automatisch zugeschickt und es können entsprechend Vorausbuchungen vorgenommen werden.
- **Decksplan MS HAMBURG** siehe S. 172
- **Gut zu wissen:** Bitte beachtet die Hinweise auf S. 8.





Aurora Borealis in Norwegen

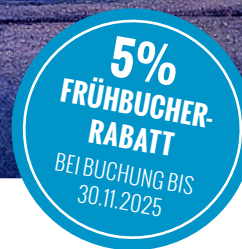

SPD-KREUZFAHRT

SEHNSUCHT NORDLICHT

Gerade in der kalten Jahreszeit weiß Norwegen seine Liebhaber zu begeistern. Wir gleiten mit dem Schiff durch frostige Fjorde, sehen glitzernde Gletscher und halten, warm verpackt, Ausschau nach den Nordlichtern. So erkunden wir die winterlichen Landschaften bis hinauf zum Nordkap und lassen uns bei Vorträgen über die Wunder der Natur und den Sternenhimmel ein ganz besonders Wintererlebnis gut gefallen.



REISE-HIGHLIGHTS

- Magische Polarnächte und Aurora Borealis
- Verschneite Berg- und Fjordwelt
- Vorträge über Sternenkunde und Polarlichter
- € 50,- p.P. Bordguthaben für Gäste des SPD-ReiseService



Eismeererkathedrale, Tromsø

Tag	Datum	Hafen	Ankunft	Abfahrt	Geplante Ausflüge (fakultativ)
Mi.	13.01.27	Hamburg		18.00	Einschiffung ab ca. 15.00 Uhr
Do.	14.01.27	Erholung auf See			
Fr.	15.01.27	Haugesund/Norwegen Heiligabend	08.00	13.30	HT Kamøy Insel, Strände und Skudeneshavn / HT Der Wikinghof
Sa.	16.01.27	Nordfjordeid/Norwegen ⚓	08.00	13.30	HT Berg Hoven mit Seilbahn / HT Beschauliches Nordfjoreid
So.	17.01.27	Erholung auf See			
Mo.	18.01.27	Leknes/Lofoten/Norwegen	08.00	16.00	GT Lofoten Inselwelt / HT Insel Flakstadøy / HT Vestvågøy & die Wiking / HT Nordlichtcamp
Di.	19.01.27	Tromsø/Norwegen	08.00	18.00	HT Wahrzeichen Tromsø - die Eismeererkathedrale / HT Tromsø & Nordlichtplanetarium / HT Von Huskies und Polarforschern
Mi.	20.01.27	Passage Nordkap Honningsvåg/Nordkap/ Norwegen	vormittags 13.00	18.00	HT Am nördlichsten Punkt Europas - das Nordkap
Do.	21.01.27	Innenpassage der norwegischen Fjorde		ganztags	
Fr.	22.01.27	Svartisen/Norwegen ⚓		vormittags	Freier Landgang mit Begleitung des Lektorenteams
Sa.	23.01.27	Trondheim/Norwegen	13.00	18.00	HT Nidaros Kathedrale & Tondelag Museum / HT Trondheim Stadtbesichtigung
So.	24.01.27	Ålesund/Norwegen	08.00	17.00	HT Wunderbare Inselwelt / HT Winterlicher Geirangerfjord
Mo.	25.01.27	Stavanger/Norwegen	15.00	20.00	HT Stavanger und Umgebung / HT Bootsfahrt Lysefjord / HT Stavanger Stadtrundfahrt
Di.	26.01.27	Erholung auf See			
Mi.	27.01.27	Hamburg	08.00		Ausschiffung nach dem Frühstück (ab ca. 09.30 Uhr)

HINWEIS: Änderungen im Reiseverlauf vorbehalten. Ausflüge und Besichtigungen sind fakultative Angebote und nicht im Reisepreis enthalten. Ausführliche Beschreibungen und Preise folgen in einem separaten Angebot ca. 2 Monate vor Reisebeginn. **GT:** Ganztagesausflug / **HT:** Halbtagesausflug / ⚓ Schiff liegt auf Reede; Ausbootungen wetterabhängig



Atlantikstraße bei Alesund

©Lida auf Pixabay



Nordkap



Fjordwelt

MS HAMBURG erwartet uns zu einem wohl einmaligen Kreuzfahrterlebnis in den äußersten Norden Europas. Bei einem Tag auf See haben wir zunächst Zeit, unser „schwimmendes Hotel“ kennenzulernen, bevor wir mit Haugesund Norwegens maritime Hauptstadt erreichen. Eingebettet zwischen Bergen und Schären, lässt sich hier eine Kombination aus Kultur und Geschichte hautnah erleben. Dann erwartet uns unser erstes Fjorderlebnis, wenn wir Nordfjordeid, friedlich am Ende des Eidsfjords gelegen, erreichen. Hier, zwischen dem größten Gletscher des europäischen Festlands können wir das ganze Spektrum der landschaftlichen Schönheiten Westnorwegens bestaunen. Anschließend geht es über den Polarkreis, wo uns die Polarnacht erwartet. Allerdings bleibt es auch hier nicht den ganzen Tag dunkel, sondern es herrscht eine Dämmerung, die das Land in ein besonderes Licht taucht und beste Voraussetzung für die Sichtung der Nordlichter bietet. Hier liegen die

Lofoten mit ihrer über 100 km langen, zackigen Silhouette der Bergmassive, die steil aus dem Meer emporragen. Dann ist es erreicht, das Nordkap, und wer will sich schon das Naturschauspiel der Polardämmerung auf dem 307 m über dem Meer gelegenen Nordkap-Plateau entgehen lassen? Nach dieser Aufregung dürfen wir zum Glück etwas länger schlafen und MS HAMBURG trägt uns mit südlichem Kurs nach Tromsø, dem „Tor zur Arktis“ und Ausgangspunkt für viele Polarexpeditionen. Weiter geht die Fahrt nach Süden, vorbei am Svartisen-Gletscher und über die legendäre Innenpassage erreichen wir schließlich wieder die Zone des Sonnenlichts, sowie Trondheim und Ålesund die Jugendstil-Städte Mittelnorwegens. Bevor wir dann wieder den Sprung nach Hamburg wagen, wollen wir aber noch die Schärenlandschaft Südwestnorwegens bei Stavanger besuchen und deren faszinierende Inselwelt und den beeindruckenden Lysefjord bestaunen.



Lofoten

©Kitt - Grüter auf Pixabay

WICHTIGE HINWEISE

- * = **Geburtsstags-Rabatt** gültig für alle, die im Jahr 2027 einen runden Geburtstag feiern (z.B. 55, 60, 65...)
- **Mindestteilnehmerzahl:** 350 Personen bis 8 Wochen vor Reisebeginn
- **Veranstalter im Sinne des Reiserechts:** PLANTOURS Kreuzfahrten, eine Marke der plantours & Partner GmbH, Bremen
- **Einreisebestimmungen:** Deutsche Staatsbürger benötigen einen Personalausweis oder Reisepass, der über das Reiseende hinaus gültig sein muss. Staatsangehörige anderer Länder und Besitzer doppelter Staatsangehörigkeit lassen sich bitte vor ihrer Buchung von uns individuell beraten.

- Diese Kreuzfahrten sind nur bedingt für Gäste mit eingeschränkter Mobilität geeignet. Bitte sprechen Sie uns an.
- **Fakultativ angebotene Landausflüge** sind nicht im Reisepreis enthalten. Das genaue Landausflugsprogramm werden ca. 6 Wochen vor Reisebeginn automatisch zugeschickt und es können entsprechende Vorausbuchungen vorgenommen werden.
- **Decksplan MS HAMBURG** siehe S. 172
- **Gut zu wissen:** Bitte beachtet unsere Hinweise auf S. 8.



SPD-SCHIFFSREISE

15 Reisetage



TERMINE & PREISE (in € p. P.)

13.01. – 27.01.2027

siehe Preistabelle

ab **2.699,-**

IM PREIS ENTHALTEN

- **Kreuzfahrt mit MS HAMBURG** ab/bis bis Hamburg
- **14 Übernachtungen** in der gebuchten Kabinenkategorie
- **Gepäcktransfer** Pier – Schiff – Pier
- **Vollpension an Bord:** Frühstück, Mittagessen, Nachmittagstee/-kaffee mit Gebäck und Snacks, Abendessen und Mitternachtsimbiss
- **Begrüßungs- & Abschiedscocktail**
- **Kapitänsdinner**
- **Sekt zum Frühstück**
- **Unterhaltungsprogramm, Vorträge und Veranstaltungen** an Bord
- **Informationsmaterial** zur gebuchten Reise
- **€ 50,- p.P. Bordguthaben** für Gäste des SPD-ReiseService
- **SPD-Reisebegleitung** ab 20 Personen

Reisepreise p.P. in € jeweils ab/bis Hamburg

Kat.	Kabine	Deck	Preis
TOPI	TOP (Glückskabine)*, 2-Bett innen	div.	2.699,-
TOPA	TOP (Glückskabine)*, 2-Bett außen	div.	3.699,-
1	4-Bett innen	2	1.899,-
2	2-Bett innen	2	2.799,-
2a	1-Bett innen	2	3.899,-
3	2-Bett innen	3	2.999,-
4	2-Bett innen	4 + 5	3.299,-
5	2-Bett außen	1	3.999,-
6	2-Bett außen	2 + 4	4.299,-
6a	1-Bett außen	2 + 4	5.799,-
7	2-Bett außen	2	4.699,-
8	2-Bett außen	3 + 4	4.899,-
9	2-Bett außen Infinity	4	5.499,-
10	2-Bett außen Infinity	5	5.699,-
11	2-Bett-Suite außen	2	5.999,-
12	2-Bett-Suite außen Infinity	4 + 5	6.899,-
13	2-Bett-Suite mit Veranda	2	7.299,-

5% Frühbucherrabatt bei Buchung bis 30.11.2025
Zuschlag drittes Oberbett und Kinderpreise auf Anfrage

* begrenztes Kontingent; PLANTOURS Kreuzfahrten übernimmt die Wahl der Kabine je nach Verfügbarkeit





DECKSPLAN & SCHIFFSBESCHREIBUNG

MS ROUSSE PRESTIGE

AUSSTATTUNG

Die großzügige Panorama-Lounge mit Bar und Tanzfläche, das elegante Panorama-Restaurant und die gemütliche Bibliothek tragen dazu bei, dass sich die Gäste auf dem Schiff wohl fühlen. Für Unterhaltung sorgt der Bordpianist und die Küchenbrigade ist um das leibliche Wohl bemüht. Entspannung bietet das große Sonnendeck mit Liegestühlen, Whirlpool und Sonnenschutz. Die kleine Bordboutique, Friseur und Massage ergänzen das Angebot. WLAN kann an Bord gegen Bezahlung gebucht werden.

KABINEN

Alle 78 Kabinen liegen außen und sind geschmackvoll eingerichtet.

Deluxe-Kabinen (Kategorie 6 und 7, ca. 14 m²) auf dem Panoramadeck oder auf dem Oberdeck im hinteren Bereich mit französischem Balkon, also bodentiefen Schiebefenstern.

Kabinen auf dem Oberdeck im vorderen Bereich (Kategorie 4, ca. 11 m²) mit großen Fenstern, die nicht zu öffnen sind.

Kabinen auf dem Hauptdeck (Kategorie 2 und 3, ca. 11 m²) mit kleinen Fenstern, die nicht zu öffnen sind.

Für Einzelreisende bieten wir Doppelkabinen zur Einzelnutzung auf dem Hauptdeck (Kategorie 8) und auf dem Oberdeck (Kategorie 9) an.

Die Betten stehen jeweils zusammen, können auf Wunsch aber auch getrennt gestellt werden. Die komfortablen, geräumigen Kabinen verfügen über Dusche/ WC, Haartrockner, regulierbare Klimaanlage, TV, Radio, Telefon und Safe.

MAHLZEITEN

Zahlreiche Mitarbeiter in der Küche und im Service sorgen täglich für das leibliche Wohl. Das Frühstück wird als reichhaltiges Büffet

TECHNISCHE DATEN

- Baujahr: 2004
Renovierung öffentliche Räume: 2024/25
Renovierung Kabinen: 2025/26
- Länge: 110 m, Breite: 11,40 m, Tiefgang: 1,55 m
- Besatzung: 40 Personen
- Passagiere: max. 151 Personen
- Stromspannung: 220 Volt
- Flagge: Bulgarien
- Bordsprache: Deutsch

angeboten. Zum Mittag- und Abendessen, das in einer Tischzeit erfolgt, wird jeweils ein 4-Gänge-Menü mit 3 Wahlmöglichkeiten für den Hauptgang serviert. Zusätzlich werden am Nachmittag Kaffee/Tee und Kuchen sowie ein kleiner Mitternachtssnack angeboten. Eine Kaffee- und Teestation ist rund um die Uhr verfügbar. Getränkepaket: inkl. sind von 08:00 – 24:00 Uhr Hauswein, Bier vom Fass, Softgetränke, Saft, Wasser. Ausschank glasweise.

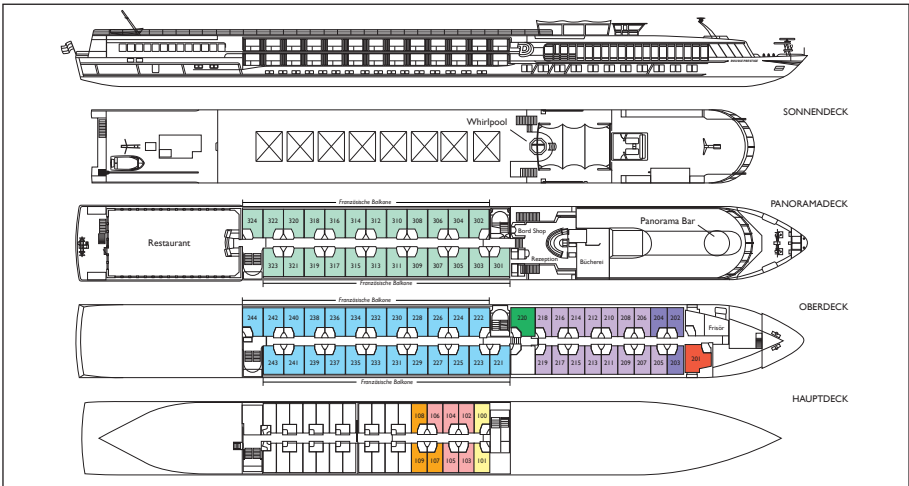



MS SANS SOUCI



MS SANS SOUCI Kabinenbeispiel



MS SANS SOUCI Sonnendeck

DECKSPPLAN & SCHIFFSBESCHREIBUNG MS SANS SOUCI

AUSSTATTUNG

Idealmaße, eine überschaubare Gästezahl, persönliche und familiäre Atmosphäre – das ist die MS SANS SOUCI. Wie nur wenige Schiffe kann das wendige Fluss-Schiff wegen der idealen Abmessungen außergewöhnliche Routen befahren und entlegene Flussregionen ansteuern. Das Schiff verfügt über eine einladende Lobby mit Rezeption, ein stilvolles Restaurant, eine gemütliche Bibliothek, Panorama-Lounge sowie Sonnendeck mit Sonnensegel. Mit maximal 81 Gästen genießt ein überschaubarer Gästekreis an Bord von MS SANS SOUCI eine angenehme Atmosphäre in zeitgemäßem und gediegenem Ambiente mit hochwertigen Hölzern, maritim anmutendem Messing und harmonischen Farben. Zwischen Hauptdeck und Oberdeck gibt es einen Lift, ein Treppenlift verbindet das Oberdeck mit dem Sonnendeck. WLAN ist gegen Gebühr an Bord verfügbar.

KABINEN

Alle ca. 12 m² großen Außenkabinen sind komfortabel ausgestattet und auf zwei Decks verteilt. Zur Standardausstattung gehören neben großen Fenstern bzw. einem französischen Balkon auch Sat-TV, Safe, individuell regulierbare Klimaanlage sowie ein Bad mit Dusche/WC und Haartrockner. Die Renovierung aller Kabinen und Einbau von Hotelbetten erfolgte im Winter 2018/2019. Auf dem **Eems-Deck (Hauptdeck)** sind die Kabinen mit großen (geteilten) Fenstern, die sich nicht öffnen lassen, ausgestattet. Die Kabinen auf dem **Elbe-Deck (Oberdeck)** verfügen über französische Balkone, also bodentiefe Schiebefenster über die gesamte Kabinenbreite. Die Betten stehen jeweils zusammen, können auf Wunsch aber auch getrennt gestellt werden.

TECHNISCHE DATEN

- Baujahr: 2000
- Flagge: Deutschland
- Renovierung 2018 / 2019
- Länge: 82 m, Breite: 9,50 m
- Tiefgang: 1,10 m
- Besatzungsmitglieder: 25
- Passagiere: 81
- Stromspannung: 220 Volt
- Fahrstuhl zwischen Elbe- und Eems-Deck
- Treppenlift zum Sonnendeck

MAHLZEITEN

Das Frühstück wird als reichhaltiges Büffet angeboten. Zum Mittag- und Abendessen, das in einer Tischzeit erfolgt, wird jeweils ein Dreigang-Menü mit Wahlmöglichkeiten für den Hauptgang serviert. Am Nachmittag wird Kaffee/Tee und Kuchen angeboten.

GETRÄNKEPAKET

(nur pro Kabine buchbar)

Inklusiv sind im **Getränkpaket Gold** von 10 bis 24 Uhr Mineralwasser, Softdrinks, Fruchtsäfte und -schorlen, Bier vom Fass, Radler, Weizenbier, alkoholfreies Bier, offene Hausweine (weiß/rosé/rot), offener Sekt und Prosecco (glasweise), Cocktail des Tages und eine Auswahl an weiteren Cocktails, Auswahl an Spirituosen (Hausmarke).

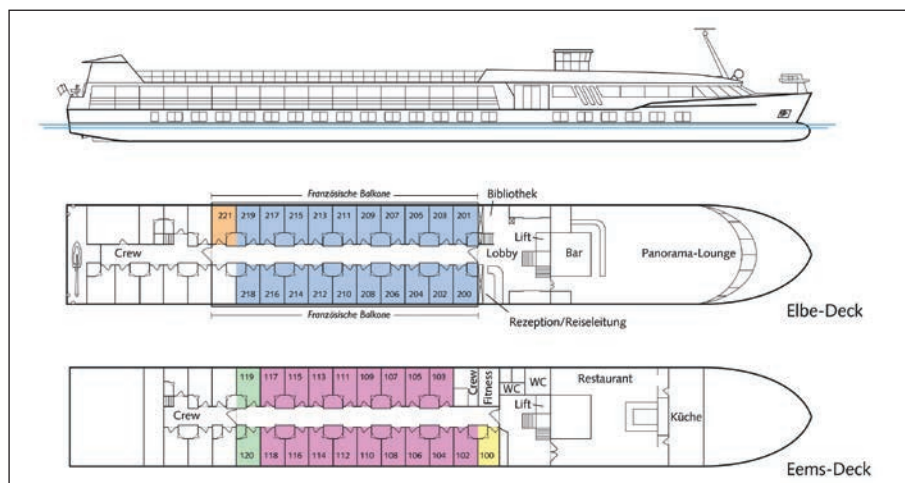

MS SANS SOUCI Panorama-Lounge



MS BOTTICELLI



MS FRANCE Kabinenbeispiel



MS FRANCE Restaurant

SCHIFFSBESCHREIBUNG

MS FRANCE MS MISTRAL MS BOTTICELLI

TECHNISCHE DATEN

	MS FRANCE	MS MISTRAL	MS BOTTICELLI
■ Erbaut	2001	1999	2004
■ Renovierung	2016	2019	2016
■ Länge	110 m	110 m	110 m
■ Breite	11 m	11 m	11 m
■ Kabinen	78	78	75
■ Stromspannung	220 V	220 V	220 V
■ Flagge	Frankreich	Frankreich	Frankreich

AUSSTATTUNG

An Bord der Premiumschiffe der französischen Reederei CroisiEurope mit 4-Sterne-Komfort erwartet uns ein behagliches Ambiente mit komfortabler Ausstattung. Warme Farben und gemütliches Mobiliar in den Kabinen und Gesellschaftsräumen sorgen für eine angenehme Atmosphäre. Die Schiffe sind klimatisiert und verfügen über Bar, Salon, Restaurant und Sonnendeck. Wifi ist im Salon und teilweise auf den Kabinen verfügbar. Die Bordsprachen sind Französisch und Deutsch.

Die Lounge-Bar ist der Ort für vielfältige Unterhaltungsangebote wie Spiele vor dem Abendessen, Quiz und gelegentliche Tanzabende. Die Bar dient als Treffpunkt und lädt zum Verweilen ein. Die Getränkekarte bietet eine reiche Auswahl von Wasser bis zu erlesenen Weinen, hausgemachten Cocktails und Aperitifs/Digestifs. Auf dem weitläufigen Sonnendeck stehen Liegestühle und Schattenplätze zur Verfügung, die zum Entspannen und Verweilen einladen. Genießt hier die vorbeiziehenden Landschaftsbilder und die herrliche Aussicht.

KABINEN

Die komfortablen Außenkabinen verteilen sich auf 2 Passagierdecks und sind mit großen Panoramafenstern, Klimaanlage/Heizung sowie Bad mit Dusche/WC, Telefon, SAT-TV, Haartrockner und Safe ausgestattet. Die Kabinen

sind mit 2 Betten ausgestattet, die getrennt oder als französisches Bett zusammenstehend angeordnet sind.

MAHLZEITEN UND GETRÄNKE

Bei CroisiEurope startet der Tag mit einem vielfältigen kontinentalen Frühstücksbuffet, das eine reiche Auswahl an Gebäck, Müsli, Kaffee, Tee, Fruchtsäften, verschiedenen Brotsorten, Marmeladen, Wurstwaren, Eiern, frischem Obst und Joghurt bietet.

Die Mittag- und Abendmenüs, bestehend aus Vorspeise, Hauptgericht und Nachspeise, wer-

den vom kulinarischen Team an Bord zubereitet und am Tisch serviert. Die Crew ist stets bestrebt, die Gäste mit Klassikern und lokalen Köstlichkeiten, gepaart mit einer großzügigen Auswahl an Weinen aus jeder Region zu versorgen und sich um euer leibliches Wohl zu kümmern.

Zu den Mahlzeiten und an der Bar sind offene Weine (8 Sorten zur Auswahl), Bier, Wasser, Softgetränke und Kaffeespezialitäten und ausgewählte Bargetränke inklusive.



MS BOTTICELLI Kabinenbeispiel



MS MISTRAL Salon



Kabinenbeispiel Superior-Seaview



Observation Lounge



Essen

DECKSPAN UND SCHIFFSBESCHREIBUNG

HAVILA-KYSTRUTEN-SCHIFFE

ALLGEMEINES ZU DEN HAVILA-SCHIFFEN

Als neue Reederei, die entlang der herrlichen Küste Norwegens fährt, sorgt Havila Kystruten für höchsten Komfort an Bord ihrer neuen, nachhaltigen Küstenkreuzfahrtschiffe. Hierbei sind alle Schiffe exakt baugleich. Und das Wichtigste: Alle fahren die klassische Postschiffroute mit den 34 Häfen auf der Nord-Süd-Tour, wie sie vom norwegischen Staat vorgeschrieben ist. Das Interieur spiegelt die norwegische Natur wider: Meer und Himmel, Berge und Gletscher. Durch die Verwendung natürlicher Materialien und nordischer Designs wird an Bord eine warme und entspannte Atmosphäre geschaffen. An Bord steht einem immer eine Aktivität zur Verfügung, auch wenn man beim Bewundern der vorbeiziehenden Landschaft lieber eine Pause einlegen möchten.

ESSEN

Die Schiffe verfügen über zwei Restaurants, eine Bar mit Panoramablick, einen Lobby-Shop und ein Café. Bei Bedarf ist auch eine Bar im Freien geöffnet. Die Speisekarten umfassen lokale Gerichte und die besten norwegischen Zutaten.

SUPERIOR-SEAVIEW-KABINEN

Die Kabinen sind durchschnittlich 15m² groß und verfügen über ein Panoramafenster. Zur Auswahl stehen Doppel- oder Einzelbetten. Alle verfügen über einen großen Kleiderschrank, einen Schreibtisch und ein separates Badezimmer mit Dusche, Fernseher, Kühlschrank, Haartrockner, Tee- und Kaffeezubereitungsmöglichkeiten und kostenloses WLAN.

WELLNESS

Auf Deck acht befinden sich zwei wunderschöne Saunen. Ein Whirlpool auf dem Achterdeck ermöglicht das Genießen der Aussicht auf Berge und Fjorde. Auf Deck sieben finden

sich zwei gut ausgestattete Fitnessräume. Die Steuerbordseite bietet Laufbänder, Fahrräder und Rudergeräte, während die Backbordseite eine vielfältige Auswahl an Kraftgeräten und Hanteln vorweist.

TECHNISCHE DATEN

- Baujahr 2020-23
- Länge 124 m / Breite 22 m
- BRT: 15.776
- Passagiere: 640 Personen
- Geschwindigkeit: 15,5 Knoten
- Werft: Tersen Tersanecilik

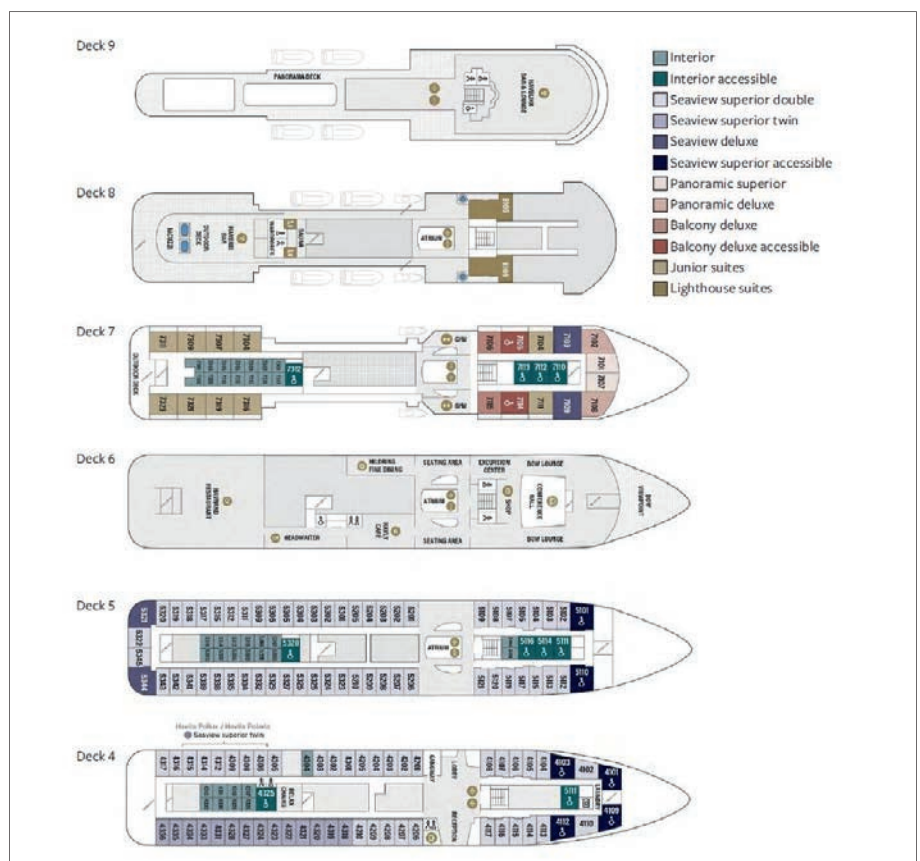



MS HAMBURG

©Planours-Kreuzfahrten

SCHÖNER WOHNEN AUF MS HAMBURG

KABINENINFORMATIONEN

KABINEN AUSSTATTUNG

Zwei Einzelbetten, Betten zusammenstellbar (nicht möglich in Innenkabinen, Kabinen der Kat. 6 und in den Kabinen 244, 245, 305 und 306), Bad mit Dusche und WC, Bademantel und Haartrockner, Kleiderschrank, Klimaanlage, Minibar, Safe, Telefon, Farb-TV für bordeigene Videokanäle, Vorkamera.

Außenkabinen mit Sitzgruppe, Innenkabinen sowie Kabinen der Kat. 6 und 6a mit Frisier-

Schreibtisch-Kombination. Kabinen auf Deck 1 und alle Vorschiffskabinen mit Bullaugen, die bei Seegang ggf. verschlossen werden. Kabinen der Kat. 9 + 10 sowie die Suiten Kat. 12 mit elektrisch absenkbaren Infinity-Fenstern. Alle anderen Kabinen mit Panoramafenster – Suiten 405 und 406 mit Veranda. Kabinen 244/245 für Gäste mit eingeschränkter Mobilität, Ausstattung ein Bett/ein Sofabett. Alle Kabinen sind Nichtraucherkabinen.

DER UMWELT ZULIEBE

Das Schiffsmanagement unserer HAMBURG ist in Sachen Umweltpolitik vorbildlich. Seit Jahren werden gesetzliche Vorgaben übererfüllt, um unsere Umwelt bestmöglich zu schützen.

Treibstoff: Seit dem 1. Januar 2020 wird freiwillig in allen Fahrtgebieten auf die Verwendung von Schweröl verzichtet. Seitdem kommt nur noch schwefelarmes Marine-Gasöl zum Einsatz.

Routen- und Fahrpläne: Gewissenhaft vorbereitete Routen- und Fahrpläne sind mit einer durchschnittlichen Geschwindigkeit unter der möglichen Höchstgeschwindigkeit berechnet, die unter Berücksichtigung der in der Region vorherrschenden Wetterbedingungen eine ökonomische Fahrweise ermöglicht. Hierbei wird mehr als 1/3 Treibstoff gespart.

Außenhutanstrich des Schiffskörpers: Um den Treibstoffverbrauch möglichst gering zu halten, gilt es den Bewuchs des Schiffskörpers zu verhindern und dabei die Umwelt nicht zu belasten. Dies wird durch die Verwendung einer TBT- und biozidfreen Beschichtung des Schiffskörpers erreicht.

Behandlung von Abfällen und deren Vermeidung: Der Abfallmanagementplan sieht gemäß internationalen Vorschriften die gewissenhafte Trennung von Abfällen vor, die in geeigneten Häfen von Fachbetrieben recycelt oder ggf. entsorgt werden. Auf Verpackungsmaterial wird im Rahmen der Hygienevorschriften verzichtet. Soweit möglich, werden papier- und pappähnliche Materialien verwendet, die nach entsprechender Aufbereitung wiederverwendet werden können.

Wassermanagement: Die HAMBURG verfügt über eine wirkungsvolle Osmoseanlage, mit der Salzwasser für den Verbrauch an Bord aufbereitet werden kann. Abwasser wird im Hafen fachgerecht entsorgt.

Biologisch abbaubare Produkte: Alle an Bord verwendeten Reinigungs- und Pflegeprodukte sind biologisch abbaubar. Anorganische Produkte werden aufgrund der gesundheits- und umweltschädigenden Wirkungen seit Jahren bereits nicht mehr verwendet.

KABINEN

- 63 Innenkabinen (ca. 13 m²)
- 96 Außenkabinen (ca. 15 m²)
- 38 Außenkabinen Kat. 9 + 10 mit Infinity-Fenstern (ca. 15 m²)
- 2 Suiten Kat. 11 (ca. 27 m²)
- 4 Suiten Kat. 12 mit Infinity-Fenstern (ca. 27 m²)
- 2 Suiten Kat. 13 mit Veranda (ca. 31,5 m²)



Beispiel Außenkabine Kat. 7



Beispiel Innenkabine



Beispiel Suite Kat. 12

REISEBEDINGUNGEN DES SPD-REISESERVICE AB 01.11.2022

Der SPD-ReiseService ist ein Produkt der FFR Ferien-, Freizeit- und ReiseService GmbH. Diese Reisebedingungen und weitere Hinweise regeln die Rechtsbeziehung zwischen der FFR Ferien-, Freizeit- und ReiseService GmbH (nachfolgend „Reiseveranstalter“) und seinen Kunden (nachfolgend „Reisende“) für die Teilnahme an Reisen des SPD-ReiseService. Die nachfolgenden Bestimmungen werden, soweit wirksam vereinbart, Inhalt des zwischen dem Reisenden und dem Reiseveranstalter zu Stande kommenden Pauschalreisevertrages. Sie gelten ergänzend zu den §§ 651a bis 651y des Bürgerlichen Gesetzbuchs und der Artikel 250 und 252 des Einführungsgesetzes zum BGB und füllen diese aus.

1. Abschluss des Reisevertrags

Mit der Anmeldung bietet der Reisende dem Reiseveranstalter den Abschluss eines Reisevertrages verbindlich an. Die Anmeldung erfolgt mündlich, schriftlich, fernmündlich oder durch Bildschirmsysteme durch den Reisenden auch für alle in der Anmeldung mit aufgeführten Teilnehmer, für deren Vertragserfüllung bzw. -verpflichtung der Anmelder wie für seine eigenen Verpflichtungen einsteht, sofern er eine entsprechende Verpflichtung durch ausdrückliche und gesonderte Erklärung übernommen hat. Der Vertrag kommt mit der Annahme durch den Reiseveranstalter zustande. Dieser bedarf keiner bestimmten Form. Bei oder unverzüglich nach Vertragsschluss wird der Reiseveranstalter dem Reisenden eine den gesetzlichen Vorgaben entsprechende Reisebestätigung auf einem dauerhaften Datenträger übermitteln, sofern der Reisende nicht Anspruch auf eine Reisebestätigung in Papierform nach Art. 250 § 6 Abs. 1 Satz 2 EGBGB hat, weil der Vertragsschluss in gleichzeitiger körperlicher Anwesenheit beider Parteien oder außerhalb von Geschäftsräumen erfolgte. Weicht der Inhalt der Reisebestätigung vom Inhalt der Anmeldung ab, so liegt ein neues Angebot des Reiseveranstalters vor, an das er für die Dauer von 10 Tagen gebunden ist. Der Vertrag kommt auf der Grundlage dieses neuen Angebots zustande, soweit der Reiseveranstalter bezüglich des neuen Angebots auf die Änderung hingewiesen und seine vorvertraglichen Informationspflichten erfüllt hat und wenn der Reisende innerhalb der Bindungsfrist dem Reiseveranstalter die Annahme durch ausdrückliche Erklärung oder Leistung von An- bzw. Restzahlung erklärt. Die vom Reiseveranstalter gegebenen vorvertraglichen Informationspflichten über wesentliche Eigenschaften der Reiseleistungen, den Reisepreis und alle zusätzlichen Kosten, die Zahlungsmodalitäten und die Stornopauschalen (gemäß Art. 250 § 3 Nr. 1, 3 bis 5 und 7 EGBGB) werden nur dann nicht Bestandteil des Reisevertrages, sofern dies zwischen den Parteien ausdrücklich vereinbart ist.

Es wird darauf hingewiesen, dass bei allen oben genannten Buchungsarten aufgrund der gesetzlichen Vorschrift des § 312g Abs. 2 Satz 1 Nr. 9 BGB nach Vertragsabschluss kein Widerrufsrecht bei Pauschalreiseverträgen besteht, die im Fernabsatz abgeschlossen wurden. Ein Rücktritt und die Kündigung vom Vertrag hingegen ist gem. § 651h BGB unter Berücksichtigung der Regelung in Ziffer 5 und 6 dieser AGB möglich.

2. Bezahlung

Zahlungen auf den Reisepreis vor Beendigung der Reise dürfen nur gefordert und angenommen werden, wenn der Reiseveranstalter eine Insolvenzversicherung bei der Deutschen Reisesicherungsfond-GmbH abgeschlossen hat und dem Reisenden in diesen Fällen der Versicherungsschein in klarer, verständlicher und hervorgehobener Weise im Sinne von § 651r Abs. 4 BGB und Artikel 252 EGBGB übergeben wurde. Zur Absicherung der Kundengelder hat der Reiseveranstalter eine Insolvenzversicherung bei der Deutschen Reisesicherungsfond-GmbH abgeschlossen. Mit Aushändigung des Versicherungsscheins wird eine Anzahlung von 20% des jeweiligen Reisepreises fällig. Der restliche Reisepreis wird 21 Tage vor Reisebeginn fällig, wenn feststeht, dass die Reise – wie gebucht – durchgeführt wird und nicht mehr wegen des Nichterreichens der Mindestteilnehmerzahl (vgl. Punkt 6) durch den Reiseveranstalter abgesagt werden kann und der Versicherungsschein übergeben worden ist. Stornokosten, Umbuchungsentgelte und Fremdkosten, die der Reiseveranstalter für den Reisenden vorauslagt hat, sind sofort zur Zahlung fällig. Für die Zahlung wird der Vor- und Zuname, die vollständige Adresse, die Telefonnummer und – für die Zahlungsarten „Überweisung“ und „PayPal“ – auch die E-Mail-Adresse des Zahlenden. Bei Zahlung im SEPA-Lastschriftverfahren benötigt der Reiseveranstalter ein sogenanntes „Mandat“, das die Belastung des Girokontos mit dem zu zahlenden Preis (An- und Restzahlung) im Wege der Lastschrift erlaubt. Das Mandat ist Teil der Bestätigung. Bei Zahlung der gebuchten Leistung mit einer Kreditkarte benötigt der Reiseveranstalter das Einverständnis des Reisenden zur Abbuchung von seiner Kreditkarte. Im Onlinevertrieb ist in einigen Fällen ein wei-

teres Authentifizierungsmerkmal erforderlich. Leistet der Reisende die Anzahlung und/oder die Zahlung des Restbetrages des Reisepreises nicht entsprechend den vereinbarten Zahlungsfälligkeiten, obwohl der Reiseveranstalter zur ordnungsgemäßen Erbringung der vertraglichen Leistungen bereit und in der Lage ist, seine gesetzlichen Informationspflichten erfüllt hat und kein gesetzliches oder vertragliches Zurückbehaltungsrecht des Reisenden besteht, so ist der Reiseveranstalter berechtigt, nach Mahnung mit Fristsetzung vom Reisevertrag zurückzutreten und den Reisenden mit Rücktrittskosten zu belasten. Der Reiseveranstalter behält sich vor, für eine etwaige zweite Mahnung eine Mahnkostenpauschale von 1,50 EUR zu erheben. Der Nachweis nicht entstandener oder wesentlich niedrigerer Kosten steht dem Reisenden offen.

3. Leistungen

Der Umfang der vertraglich vereinbarten Leistungen ergibt sich aus der Leistungsbeschreibung im Programm des Reiseveranstalters, der Leistungsausschreibung für Package-Programme, der Gruppenprogramme, die individuell gefertigt wurden, sowie der Flugreisen-Programme und den hierauf Bezug nehmenden Angaben in der Reisebestätigung.

4. Leistungs- und Preisänderungen

4.1 Leistungsänderungen

Vor Vertragsschluss kann der Reiseveranstalter jederzeit eine Änderung der Leistungsbeschreibungen vornehmen, über die der Reisende vor der Buchung informiert wird. Nach Vertragsschluss und vor Leistungsbeginn gilt: Änderungen und Abweichungen wesentlicher Eigenschaften von Reiseleistungen von dem vereinbarten Inhalt des Reisevertrages, die notwendig und nicht wider Treu und Glauben herbeigeführt werden, sind gestattet, soweit die Änderungen oder Abweichungen nicht erheblich sind und den Gesamtzuschnitt der gebuchten Reise nicht beeinträchtigen. Eventuelle Gewährleistungsansprüche bleiben unberührt, soweit die geänderten Leistungen mit Mängeln behaftet sind. Hatte der Reiseveranstalter für die Durchführung der geänderten Reise bzw. Ersatzreise bei gleichwertiger Beschaffenheit geringere Kosten, ist dem Reisenden der Differenzbetrag entsprechend § 651m Abs. 2 BGB zu erstatten. Der Reiseveranstalter ist verpflichtet, den Reisenden über wesentliche Leistungsänderungen oder -abweichungen unverzüglich nach Kenntnis von dem Änderungsgrund auf einem dauerhaften Datenträger klar, verständlich und in hervorgehobener Weise zu informieren. Der Reisende ist im Falle einer erheblichen Änderung einer wesentlichen Eigenschaft einer Reiseleistung oder der Abweichung von besonderen Vorgaben berechtigt in einer vom Reiseveranstalter gesetzten, angemessenen Frist entweder die Änderung anzunehmen oder unentgeltlich vom Reisevertrag zurückzutreten oder die Teilnahme an einer Ersatzreise zu verlangen, wenn der Reiseveranstalter dem Reisenden eine solche Reise angeboten hat. Der Reisende hat die Wahl auf die Mitteilung zu reagieren oder nicht. Wenn der Reisende gegenüber dem Reiseveranstalter nicht oder nicht innerhalb der gesetzlichen Frist reagiert, gilt die mitgeteilte Änderung als angenommen. Hierüber ist der Reisende in Zusammenhang mit der Änderungsmitteilung in klarer, verständlicher und hervorgehobener Weise zu informieren.

4.2 Preisänderungen

Der Reiseveranstalter behält sich vor, die ausgeschriebenen und mit der Buchung bestätigten Preise im Fall der Erhöhung der Beförderungskosten oder der Abgaben für bestimmte Leistungen wie Hafen- oder Flughafengebühren oder einer Änderung der für die betreffenden Reise geltenden Wechselkurse wie folgt zu ändern:

Erhöhen sich die bei Abschluss des Reisevertrages bestehenden Beförderungskosten, insbesondere die Treibstoffkosten, so kann der Veranstalter den Reisepreis nach Maßgabe der nachfolgenden Berechnung erhöhen:

- Bei einer auf den Sitzplatz bezogenen Erhöhung kann der Veranstalter vom Reisenden den Erhöhungsbetrag verlangen.
- In anderen Fällen werden die vom Beförderungsunternehmen pro Beförderungsmittel geforderten, zusätzlichen Beförderungskosten durch die Zahl der Sitzplätze des vereinbarten Beförderungsmittels geteilt. Den sich so ergebenden Erhöhungsbetrag für den Einzelplatz kann der Veranstalter vom Reisenden verlangen. Werden die bei Vertragsschluss gültigen Abgaben, wie Hafen- oder Flughafengebühren gegenüber dem Veranstalter erhöht, so kann der Reisepreis um diesen entsprechenden, anteiligen Betrag heraufgesetzt werden. Der Reiseveranstalter hat den Reisenden in diesem Fall über die Preiserhöhung und deren Gründe, sowie die Berechnung der Preiserhöhung unverzüglich nach Kenntnis des Erhöhungsgrundes auf einem dauerhaften Datenträger klar

verständlich und in hervorgehobener Weise zu informieren. Die mitgeteilte Preisänderung gilt als angenommen, wenn der Reisende nicht oder nicht innerhalb der durch den Reiseveranstalter gesetzten Frist reagiert. Der Reiseveranstalter verpflichtet sich Reisepreissenkungen aus den vorgenannten Kosten an den Reisenden nach Maßgabe des § 651 f Abs. 4 BGB auf dessen Verlangen weiterzugeben. Der Reisende kann eine solche Preissenkung insbesondere dann verlangen, wenn und soweit sich die oben genannten Kosten, die auch zu einer Preiserhöhung führen können, nach Vertragsschluss und vor Reisebeginn geändert haben und dies zu niedrigeren Kosten für den Reiseveranstalter geführt hat. In diesem Fall ist der Reiseveranstalter berechtigt, von dem zu erstattenden Mehrbetrag die ihm tatsächlich entstandenen Verwaltungsausgaben abzuziehen. Den Nachweis, in welcher Höhe Verwaltungsaufgaben entstanden sind, hat der Reiseveranstalter zu führen. Im Fall einer nachträglichen Änderung des Reisepreises oder einer Änderung einer wesentlichen Reiseleistung hat der Reiseveranstalter den Reisenden unverzüglich, spätestens 21 Tage vor Reiseantritt, davon in Kenntnis zu setzen. Preiserhöhungen nach diesem Zeitpunkt sind nicht zulässig. Bei Preiserhöhungen um mehr als 8% oder im Fall einer erheblichen Änderung einer wesentlichen Reiseleistung ist der Reisende berechtigt, vom Reisevertrag kostenlos zurückzutreten oder die Teilnahme an einer mindestens gleichwertigen Reise zu verlangen, wenn der Reiseveranstalter in der Lage ist, eine solche Reise ohne Mehrpreis für den Reisenden aus seinem Angebot anzubieten. Der Reisende hat diese Rechte unverzüglich nach der Erklärung des Reiseveranstalters über die Preiserhöhung bzw. Änderung der Reiseleistung diesem gegenüber geltend zu machen.

5. Rücktritt des Reisenden

5.1 Der Reisende kann jederzeit vor Reisebeginn vom Reisevertrag zurücktreten. Für den Rücktrittszeitpunkt ist der Zugang der Rücktrittserklärung beim Reiseveranstalter entscheidend. Dem Reisenden wird empfohlen, den Rücktritt auf einem dauerhaften Datenträger zu erklären.

5.2 Tritt der Reisende vom Reisevertrag zurück oder tritt er die Reise aus Gründen (mit Ausnahme von unter Ziffer 7 geregelten Fällen aufgrund von außergewöhnlichen Umständen am Bestimmungsort oder in dessen unmittelbarer Nähe, die die Durchführung der Reise oder die Beförderung von Personen an dem Bestimmungsort erheblich beeinträchtigen) nicht an, die vom Reiseveranstalter nicht zu vertreten sind, kann der Reiseveranstalter eine angemessene Entschädigung für die getroffenen Reisevorkehrungen und seine Aufwendungen verlangen. Bei Berechnung der Höhe der Entschädigung sind der Reisepreis abzüglich des Werts der vom Reiseveranstalter ersparten Aufwendungen und abzüglich dessen, was er durch mögliche anderweitige Verwendung der Reiseleistungen erwirbt, welche auf Verlangen des Kunden durch den Reiseveranstalter zu begründen ist, zu berücksichtigen. Es bleibt dem Reisenden unbenommen, den Nachweis zu führen, dass im Zusammenhang mit dem Rücktritt oder Nichtantritt der Reise keine oder geringere Kosten entstanden sind als die nachstehend aufgeführten pauschalierten Kosten. Der Reiseveranstalter hat die nachfolgenden Entschädigungspauschalen unter Berücksichtigung des Zeitraums zwischen der Rücktrittserklärung und dem Reisebeginn sowie unter Berücksichtigung der erwarteten Ersparnis von Aufwendungen und des erwarteten Erwerbs durch anderweitige Verwendungen der Reiseleistungen und im Vertrauen auf die Gültigkeit des unter 5.3 formulierten Vorbehalts der konkreten Berechnung der Entschädigung festgelegt. Die Entschädigung wird nach dem Zeitpunkt des Zugangs der Rücktrittserklärung wie folgt mit der jeweiligen Stornostaffel berechnet:

Standardgebühren

bis zum 60. Tag vor Reiseantritt	20% des Reisepreises
bis zum 31. Tag	30% des Reisepreises
bis zum 21. Tag	40% des Reisepreises
bis zum 11. Tag	60% des Reisepreises
bis zum 3. Tag	80% des Reisepreises
ab dem 2. Tag bis Reiseantritt oder bei Nichtantritt der Reise	90% des Reisepreises.

5.3 Der Reiseveranstalter behält sich vor, anstelle der vorstehenden Pauschalen eine höhere, individuell berechnete konkrete Entschädigung zu fordern, soweit der Reiseveranstalter nachweist, dass ihm durch den Rücktritt wesentliche höhere Aufwendungen als die jeweils anwendbare Pauschale entstanden sind. In diesem Fall ist der Reiseveranstalter verpflichtet, die geforderte Entschädigung unter Berücksichtigung der ersparten Aufwendungen und einer etwaigen, anderweitigen Verwendung der Reiseleistungen konkret zu beziffern und zu belegen. Ein Anspruch des Reisenden, nach Vertragsschluss Änderungen hinsichtlich des Reiseterrains, des Reiseziels, des Ortes des Reiseantritts, der Unterkunft oder der Beför-

derungsart vorzunehmen, besteht nicht. Da dem Reiseveranstalter in der Regel die gleichen Kosten wie bei einem Rücktritt entstehen, kann der Reiseveranstalter die Kosten in gleicher Höhe berechnen, wie sie sich im Umbuchungszeitpunkt für einen Rücktritt ergeben. Dies gilt nicht bei anderweitigen Umbuchungswünschen, die nur geringfügige Kosten verursachen. Hier ist der Reiseveranstalter berechtigt, ein Umbuchungsentgelt von 25,00 EUR zu erheben. Das gilt nicht, wenn die Umbuchung erforderlich ist, weil der Reiseveranstalter keine, eine unzureichende oder falsche vorvertragliche Information gemäß Art. 250 § 3 EGBGB gegenüber dem Reisenden gegeben hat, in diesem Fall ist die Umbuchung kostenlos möglich. Dem Reisenden wird dringend der Abschluss einer Reiserücktrittskostenversicherung empfohlen. Dies ist möglich bei der Versicherer HanseMerkur Reiseversicherung AG. Infolge eines Rücktritts ist der Reiseveranstalter unverzüglich aber auf jeden Fall innerhalb von 14 Tagen nach Zugang der Rücktrittserklärung zur Rückerstattung des Reisepreises verpflichtet. § 651e BGB bleibt durch die vorstehenden Bedingungen unberührt.

6. Rücktritt und Kündigung durch den Reiseveranstalter

Der Reiseveranstalter kann in folgenden Fällen vor Antritt der Reise vom Reisevertrag zurücktreten oder nach Antritt der Reise den Reisevertrag kündigen: – wenn der Reisende die Durchführung der Reise ungeachtet einer Abmahnung des Reiseveranstalters nachhaltig stört oder wenn er sich in solchem Maße vertragswidrig verhält, dass die sofortige Aufhebung des Vertrages gerechtfertigt ist. Dies gilt nicht, soweit das vertragswidrige Verhalten ursächlich auf einer Verletzung von Informationspflichten des Reiseveranstalters beruht. Kündigt der Reiseveranstalter, so behält er den Anspruch auf den Reisepreis; er muss sich jedoch den Wert der ersparten Aufwendungen sowie diejenigen Vorteile anrechnen lassen, die der Reiseveranstalter aus einer anderweitigen Verwendung der nicht in Anspruch genommenen Leistung erlangt, einschließlich der ihm von den Leistungsträgern gutgebrachten Beträge. Bei Schiffsreisen kann der Reiseveranstalter weiterhin den Vertrag kündigen, wenn nach dem Urteil des Kapitäns der Reisende wegen Krankheit oder Gebrechen oder aus einem sonstigen Grund reiseunfähig ist. Kündigt der Reiseveranstalter, so behält er den Anspruch auf den Reisepreis. Er muss sich jedoch den Wert der ersparten Aufwendungen sowie diejenigen Vorteile anrechnen lassen, die er aus einer anderweitigen Verwendung der nicht in Anspruch genommenen Leistung erlangt, einschließlich der ihm von den Leistungsträgern erstatteten Beträge. Dem Reisenden bleibt es auch in diesem Fall unbenommen, einen geringeren Schaden nachzuweisen. Der Reiseveranstalter kann weiterhin bei Nichterreichen einer in der konkreten Reiseausschreibung genannten Mindestteilnehmerzahl nach Maßgabe folgender Bestimmungen von Reisevertrag zurücktreten:

- a) Die Mindestteilnehmerzahl wird in der Reiseausschreibung beziffert sowie der Zeitpunkt angegeben, bis zu welchem vom vertraglich vereinbarten Reisebeginn dem Kunden spätestens die Erklärung zugegangen sein muss. Zudem wird auch in der Buchungsbestätigung die Mindestteilnehmerzahl und die späteste Rücktrittsfrist angegeben.
 - b) Der Veranstalter ist verpflichtet, dem Reisenden oder dem Gruppenauftraggeber als dessen Vertreter gegenüber die Absage der Reise unverzüglich zu erklären, wenn feststeht, dass die Reise wegen Nichterreichen der Mindestteilnehmerzahl nicht durchgeführt wird. Sollte bereits zu einem früheren Zeitpunkt ersichtlich sein, dass die Mindestteilnehmerzahl nicht erreicht werden kann, hat der Reiseveranstalter unverzüglich von seinem Rücktrittsrecht Gebrauch zu machen.
 - c) Ein Rücktritt vom Veranstalter später als vier Wochen vor Reisebeginn ist nicht zulässig.
 - d) Der Reisende kann bei einer Absage die Teilnahme an einer mindestens gleichwertigen anderen Reise verlangen, wenn der Veranstalter in der Lage ist, eine solche Reise ohne Mehrpreis für den Reisenden aus seinem Angebot anzubieten. Der Reisende hat dieses Recht unverzüglich nach der Erklärung über die Absage der Reise gegenüber dem Veranstalter geltend zu machen.
- Der Reiseveranstalter kann vor Leistungsbeginn vom Vertrag zurücktreten, wenn er aufgrund unvermeidbarer, außergewöhnlicher Umstände an der Erfüllung des Vertrags gehindert ist. Hierbei hat der Reiseveranstalter den Rücktritt unverzüglich nach Kenntnis des Rücktrittsgrundes zu erklären. Tritt er vom Vertrag zurück, verliert er den Anspruch auf den vereinbarten Preis.

7. Obliegenheiten des Kunden

7.1. Mängelanzeige

Der Reisende und jeder Reisetilnehmer sind verpflichtet, bei eventuell auftretenden Leistungsstörungen im Rahmen der gesetzlichen Bestimmungen alles Zumutbare zu unternehmen,

um zu einer Behebung der Störung beizutragen und eventuell entstehenden Schaden gering zu halten oder zu vermeiden. Daraus ergibt sich insbesondere die Verpflichtung des Reisenden, seine Beanstandungen unverzüglich der örtlichen Reiseleitung anzuzeigen. Sollte eine örtliche Reiseleitung nicht existieren oder nicht zu erreichen sein, ist die Beanstandung dem Reiseveranstalter (FFR GmbH – SPD-ReiseService, Wilhelmstraße 140, 10963 Berlin, Tel. 030/2559-4600; Fax 030/2559-4699) durch Telefon, Telegramm oder Telefax zur Kenntnis zu bringen, damit geeignete Maßnahmen ergriffen werden können, die Beanstandungen zu überprüfen und ggf. für Abhilfe zu sorgen. Der Reiseveranstalter kann die Abhilfe verweigern, wenn sie unmöglich ist oder mit unverhältnismäßigen Kosten verbunden ist. Die Reiseleitung hat nicht die Befugnis, Ansprüche anzuerkennen und rechtsverbindliche Erklärungen abzugeben. Unterlässt es der Reisende schuldhaft, einen Mangel anzuzeigen, so ist der Anspruch auf Minderung nach § 651m BGB und auf Schadensersatz nach § 651n BGB ausgeschlossen.

Bei Reisegepäck sind Verlust, Beschädigungen und Verspätung unverzüglich den Beförderungsunternehmen anzuzeigen. Das Beförderungsunternehmen ist zur Ausstellung einer schriftlichen Bestätigung verpflichtet. Ohne Anzeige besteht Gefahr eines Anspruchsverlustes. Schäden oder Zustellverzögerungen bei Flugreisen empfiehlt der Reiseveranstalter dringend und unverzüglich an Ort und Stelle mittels Schadensersatzanzeige (P.I.R.) der zuständigen Fluggesellschaft anzuzeigen. Fluggesellschaften lehnen in der Regel Erstattungen ab, wenn die Schadenanzeige nicht ausgefüllt worden ist. Die Schadenanzeige ist bei Gepäckverlust binnen 7 Tagen, bei Verspätung innerhalb 21 Tage nach Aushändigung, zu erstatten. Im Übrigen ist der Verlust, die Beschädigung oder die Fehlleitung von Reisegepäck der Reiseleitung oder der örtlichen Vertretung des Reiseveranstalters anzuzeigen. Dies entbindet den Reisenden nicht davon, die Schadenanzeige an die Fluggesellschaft innerhalb der vorstehenden Fristen zu erstatten.

7.2. Kündigung

Wird die Reise infolge eines Reisemangels der in § 651i Abs. 2 BGB bezeichneten Art erheblich beeinträchtigt, so kann der Reisende den Vertrag kündigen. Dasselbe gilt, wenn ihm die Reise infolge eines solchen Mangels aus wichtigen Grund nicht zuzumuten ist. Die Kündigung ist erst zulässig, wenn der Veranstalter bzw. seine Beauftragten (Reiseleitung) eine ihnen vom Reisenden bestimmte angemessene Frist haben verstreichen lassen, ohne Abhilfe zu leisten. Der Bestimmung einer Frist bedarf es nicht, wenn die Abhilfe unmöglich ist oder vom Reiseveranstalter oder seinen Beauftragten verweigert wird oder wenn die sofortige Kündigung des Vertrages durch ein besonderes Interesse des Reisenden gerechtfertigt wird.

7.3. Beistandspflicht

Der Reiseveranstalter verweist auf die Beistandspflicht gemäß § 651q BGB, wonach dem Reisenden im Falle des § 651k Abs. 4 BGB oder aus anderen Gründen in Schwierigkeiten unverzüglich in angemessener Weise Beistand zu gewährleisten ist, insbesondere durch

- a) Bereitstellung geeigneter Informationen über Gesundheitsdienste, Behörden vor Ort und konsularische Unterstützung
- b) Unterstützung bei der Herstellung von Fernkommunikationsverbindungen und
- c) Unterstützung bei der Suche nach anderen Reisemöglichkeiten.

Dabei bleibt § 651k Abs. 3 BGB unberührt.

8. Beschränkung der Haftung

8.1 Die vertragliche Haftung des Reiseveranstalters für Schäden, die nicht Körperschäden sind und nicht schuldhaft herbeigeführt wurden, ist auf das Dreifache des vereinbarten Reisepreises beschränkt, soweit ein Schaden des Reisenden nicht schuldhaft herbeigeführt wird. Möglicherweise darüber hinausgehende Ansprüche nach internationalen Übereinkünften oder auf solchen beruhenden gesetzlichen Vorschriften bleiben von der Beschränkung unberührt. Diese Haftungshöchstsummen gelten jeweils je Teilnehmer und gebuchter Leistung.

8.2 Der Reiseveranstalter haftet nicht für Leistungsstörungen, Personen- und Sachschäden im Zusammenhang mit Leistungen, die als Fremdleistungen lediglich vermittelt werden, wenn diese Leistungen in der Reiseausschreibung und der Reisebestätigung ausdrücklich und unter Angabe der Identität und Anschrift des vermittelten Vertragspartners als Fremdleistungen so eindeutig gekennzeichnet wurden, dass sie für den Gast erkennbar nicht Bestandteil der Pauschalreise von dem Reiseveranstalter sind und getrennt ausgewählt wurden. Die §§ 651b, 651c, 651w und 651y BGB bleiben hierdurch unberührt. Der Reiseveranstalter haftet jedoch, wenn und soweit für einen Schaden des Gastes die Verletzung von

Hinweis-, Ausklärungs- oder Organisationspflichten des Reiseveranstalters ursächlich war.

9. Pass-, Visa-, Zoll-, Devisen- und Gesundheitsbestimmungen

9.1 Der Reiseveranstalter wird den Reisenden über allgemeine Bestimmungen von Pass-, Visa- und Gesundheitsvorschriften des Bestimmungslandes einschließlich der ungefähren Fristen für die Erlangung von gegebenenfalls notwendigen Visa vor Vertragsschluss sowie über deren eventuelle Änderungen vor Reiseantritt zu unterrichten.

9.2 Der Reiseveranstalter haftet nicht für die rechtzeitige Erteilung und den Zugang notwendiger Visa durch die jeweilige diplomatische Vertretung, wenn er mit der Besorgung beauftragt wurde, es sei denn, der Reiseveranstalter hat eigene Pflichten verletzt.

9.3 Der Reisende ist für das Beschaffen und Mitführen der notwendigen Reisedokumente und die Einhaltung aller für die Durchführung der Reise wichtigen Vorschriften selbst verantwortlich. Alle Nachteile, insbesondere die Zahlung von Rücktrittskosten, die aus der Nichtbefolgung dieser Vorschriften resultieren, gehen zu seinen Lasten, ausgenommen, wenn sie durch eine schuldhaft falsche- oder Nichtinformation des Reiseveranstalters bedingt sind.

10. Geltendmachung von Ansprüchen Verjährung und Verbraucherstreitbeilegung

10.1 Ansprüche nach den § 651i Abs. 3 Nr. 2 bis 7 BGB hat der Reisende gegenüber dem Reiseveranstalter geltend zu machen. Empfohlen wird eine Geltendmachung auf einem dauerhaften Datenträger.

10.2 Ansprüche verjähren gemäß § 651j BGB nach zwei Jahren. Die Verjährungsfrist beginnt mit dem Tag, an dem die Reise dem Vertrag nach enden sollte.

10.3 Der Reiseveranstalter weist im Hinblick auf das Gesetz über Verbraucherstreitbeilegung darauf hin, dass der Reiseveranstalter nicht an einer freiwilligen Verbraucherstreitbeilegung teilnimmt. Sofern eine Verbraucherstreitbeilegung nach Drucklegung dieser Reisebedingungen für den Reiseveranstalter verpflichtend würde, informiert der Reiseveranstalter den Reisenden hierüber in geeigneter Form. Der Reiseveranstalter weist für alle Reiseverträge, die im elektronischen Rechtsverkehr geschlossen wurden, auf die europäische Online-Streitbeilegungs-Plattform <http://ec.europa.eu/consumers/odr/> hin.

11. Informationen über die Identität des ausführenden Luftfahrtunternehmens

11.1 Die EU-Verordnung zur Unterrichtung von Fluggästen über die Identität des ausführenden Luftfahrtunternehmens verpflichtet den Reiseveranstalter, den Kunden über die Identität der ausführenden Fluggesellschaft sämtlicher im Rahmen der gebuchten Reise zu erbringenden Flugbeförderungsleistungen bei der Buchung zu informieren.

11.2 Steht das ausführende Luftfahrtunternehmen zum Zeitpunkt der Buchung noch nicht fest, so wird der Reiseveranstalter dem Kunden die Fluggesellschaft nennen, die aller Wahrscheinlichkeit den Flug durchführen wird. Tritt dann doch ein Wechsel der dem Kunden benannten ausführenden Fluggesellschaft ein, so wird der Reiseveranstalter den Kunden darüber unverzüglich informieren.

11.3 Die Black List ist auf folgender Internetseite abrufbar: http://ec.europa.eu/transport/air-ban/list_de.htm.

12. Allgemeines

Die Unwirksamkeit einzelner Bestimmungen dieser Allgemeinen Geschäftsbedingungen hat nicht die Unwirksamkeit des gesamten Reisevertrages zur Folge. Der Reisende kann den Reiseveranstalter nur an dessen Sitz verklagen. Für Klagen des Reiseveranstalters gegen den Reisenden oder einen sonstigen Reisetilnehmer ist der Wohnsitz des Reisenden maßgeblich, es sei denn, die Klage richtet sich gegen Vollkaufleute oder Personen, die nach Abschluss des Vertrages ihren Wohnsitz oder gewöhnlichen Aufenthaltsort ins Ausland verlegt haben, oder deren Wohnsitz oder gewöhnlicher Aufenthalt im Zeitpunkt der Klageerhebung nicht bekannt ist. In diesen Fällen ist der Sitz des Reiseveranstalters maßgebend. Beides gilt nur dann nicht, wenn internationale Übereinkommen zwingend etwas anderes vorschreiben.

Stand: 01.11.2022

SPD-ReiseService ist eine Marke der FFR Ferien-, Freizeit und ReiseService GmbH, Berlin, Wilhelmstraße 140 (Willy-Brandt-Haus) 10963 Berlin Tel. 0 30 / 25 59-46 00 · Fax 0 30 / 25 59-46 99 info@spd-reiseservice.de · www.spd-reiseservice.de



FORMBLATT ZUR UNTERRICHTUNG DES REISENDEN BEI EINER PAUSCHALREISE NACH § 651 A DES BÜRGERLICHEN GESETZBUCHS

*Bei der Ihnen angebotenen Kombination von Reiseleistungen handelt es sich um eine Pauschalreise im Sinne der Richtlinie (EU) 2015/2302. Daher können Sie alle EU-Rechte in Anspruch nehmen, die für Pauschalreisen gelten. Das Unternehmen **FFR Ferien-, Freizeit- und ReiseService/SPD-ReiseService** trägt die volle Verantwortung für die ordnungsgemäße Durchführung der gesamten Pauschalreise. Zudem verfügt das Unternehmen FFR Ferien-, Freizeit- und ReiseService/SPD-ReiseService über die gesetzlich vorgeschriebene Absicherung für die Rückzahlung Ihrer Zahlungen und, falls der Transport in der Pauschalreise inbegriffen ist, zur Sicherstellung Ihrer Rückbeförderung im Falle seiner Insolvenz.*

Wichtigste Rechte nach der Richtlinie (EU) 2015/2302

- Die Reisenden erhalten alle wesentlichen Informationen über die Pauschalreise vor Abschluss des Pauschalreisevertrags.
- Es haftet immer mindestens ein Unternehmer für die ordnungsgemäße Erbringung aller im Vertrag inbegriffenen Reiseleistungen.
- Die Reisenden erhalten eine Notruftelefonnummer oder Angaben zu einer Kontaktstelle, über die sie sich mit dem Reiseveranstalter oder Reisebüro in Verbindung setzen können.
- Die Reisenden können die Pauschalreise – innerhalb einer angemessenen Frist und unter Umständen unter zusätzlichen Kosten – auf eine andere Person übertragen.
- Der Preis der Pauschalreise darf nur erhöht werden, wenn bestimmte Kosten (zum Beispiel Treibstoffpreise) sich erhöhen und wenn dies im Vertrag ausdrücklich vorgesehen ist, und in jedem Fall bis spätestens 20 Tage vor Beginn der Pauschalreise. Wenn die Preiserhöhung 8% des Pauschalreisepreises übersteigt, kann der Reisende vom Vertrag zurücktreten. Wenn sich ein Reiseveranstalter das Recht auf eine Preiserhöhung vorbehält, hat der Reisende das Recht auf eine Preissenkung, wenn die entsprechenden Kosten sich verringern.
- Die Reisenden können ohne Zahlung einer Rücktrittsgebühr vom Vertrag zurücktreten und erhalten eine volle Erstattung aller Zahlungen, wenn einer der wesentlichen Bestandteile der Pauschalreise mit Ausnahme des Preises erheblich geändert wird. Wenn der für die Pauschalreise verantwortliche Unternehmer die Pauschalreise vor Beginn der Pauschalreise absagt, haben die Reisenden Anspruch auf eine Kostenerstattung und unter Umständen auf eine Entschädigung.
- Die Reisenden können bei Eintritt außergewöhnlicher Umstände vor Beginn der Pauschalreise ohne Zahlung einer Rücktrittsgebühr vom Vertrag zurücktreten, beispielsweise wenn am Bestimmungsort schwerwiegende Sicherheitsprobleme bestehen, die die Pauschalreise voraussichtlich beeinträchtigen.
- Zudem können die Reisenden jederzeit vor Beginn der Pauschalreise gegen Zahlung einer angemessenen und vertretbaren Rücktrittsgebühr vom Vertrag zurücktreten.
- Können nach Beginn der Pauschalreise wesentliche Bestandteile der Pauschalreise nicht vereinbarungsgemäß durchgeführt werden, so sind dem Reisenden angemessene andere Vorkehrungen ohne Mehrkosten anzubieten. Der Reisende kann ohne Zahlung einer Rücktrittsgebühr vom Vertrag zurücktreten (in der Bundesrepublik Deutschland heißt dieses Recht „Kündigung“), wenn Leistungen nicht gemäß dem Vertrag erbracht werden und dies erhebliche Auswirkungen auf die Erbringung der vertraglichen Pauschalreiseleistungen hat und der Reiseveranstalter es versäumt, Abhilfe zu schaffen.
- Der Reisende hat Anspruch auf eine Preisminderung und/oder Schadenersatz, wenn die Reiseleistungen nicht oder nicht ordnungsgemäß erbracht werden.
- Der Reiseveranstalter leistet dem Reisenden Beistand, wenn dieser sich in Schwierigkeiten befindet.
- Im Fall der Insolvenz des Reiseveranstalters oder – in einigen Mitgliedsstaaten – des Reisevermittlers werden Zahlungen zurückerstattet. Tritt die Insolvenz des Reiseveranstalters oder, sofern einschlägig, des Reisevermittlers nach Beginn der Pauschalreise ein und ist die Beförderung Bestandteil der Pauschalreise, so wird die Rückbeförderung des Reisenden gewährleistet. FFR Ferien-, Freizeit- und ReiseService/SPD-ReiseService hat eine Insolvenzabsicherung mit Deutscher Reisesicherungsfonds GmbH, Sächsische Straße 1 in 10707 Berlin, Postfach 12 03 22 in 10593 Berlin, Telefon 030 78954770, E-Mail: schadenmeldung@drsf.reise abgeschlossen. Die Reisenden können diese Einrichtung kontaktieren, wenn Ihnen Leistungen aufgrund der Insolvenz von FFR Ferien-, Freizeit- und ReiseService/SPD-ReiseService verweigert werden.

Webseite, auf der die Richtlinie (EU) 2015/2302 in der in das nationale Recht umgesetzten Form zu finden ist:
www.umsetzung-richtlinie-eu2015-2302.de

Ein herzliches Dankeschön

an unsere Reiseleiterinnen und Reiseleiter

Unsere Reisen wären nicht das, was sie sind – nämlich besondere Gemeinschaftserlebnisse – ohne das Engagement unserer ehrenamtlichen Reiseleiterinnen und Reiseleiter. Sie sind das Herzstück jeder Tour und übernehmen vor Ort eine Vielzahl wichtiger Aufgaben, die weit über das Organisatorische hinausgehen.

Mit großem Einsatz sorgen sie dafür, dass alles reibungslos läuft. Sie kümmern sich um Hotelbelange, helfen bei Problemen, stehen den Teilnehmenden mit Rat und Tat zur Seite und behalten stets den Überblick – auch in herausfordernden Situationen. Wenn jemand erkrankt, sind sie zur Stelle, ohne dabei den Reiseverlauf für die übrige Gruppe aus dem Blick zu verlieren. In Absprache mit unseren örtlichen Fremdenführern sind sie das Bindeglied zur Gruppe und achten auf einen reibungslosen Ablauf.

Sie fördern den Zusammenhalt, lösen Konflikte mit Fingerspitzengefühl und sorgen dafür, dass sich alle wohlfühlen. Viele Alleinreisende erzählen uns immer wieder, dass unsere Reiseleiterinnen und Reiseleiter aus „alleine“, ein „gemeinsam“ machen.

Ihre Aufmerksamkeit, ihr Engagement und ihre Empathie machen unsere Gruppenreisen zu einem besonderen Erlebnis – geprägt von Gemeinschaft, Sicherheit und Freude am Reisen.

Dafür sagen wir: Danke!

Ihr macht den SPD-ReiseService lebendig und unverwechselbar.



Lust auf „unterwegs“?

Und vielleicht hast du ja Lust, selbst Teil unseres Teams zu werden? Wenn du gerne reist, gut organisieren kannst und Freude daran hast, Menschen zusammenzubringen, dann bist du bei uns genau richtig! Als ehrenamtliche Reiseleitung begleitest du unsere Gruppen, gestaltest mit uns unvergessliche Erlebnisse und trägst dazu bei, dass alle Gäste eine schöne Zeit haben. **Interesse? Dann sprich uns einfach an – wir freuen uns auf Dich!**

IMPRESSUM

SPD-ReiseService

Eine Marke der FFR Ferien-,
Freizeit- und ReiseService GmbH
Wilhelmstr. 140, 10963 Berlin
Deutschland

Telefon: 030 / 25 59 46 00

Fax: 030 / 25 59 46 99

E-Mail: info@spd-reiseservice.de

Internet: www.spd-reiseservice.de

Geschäftsführer: Björn Kufahl

Ust-IdNr.: DE122116115

Steuernummer: 27/029/39063

Handelsregister Amtsgericht

Berlin-Charlottenburg: HRB 70305 B

Design & Layout:

BRÄUTIGAM GmbH & Co. KG,
Schmallenberg, Germany

Datenschutz:

Der Datenschutzbeauftragte
der FFR GmbH ist erreichbar unter:

FFR GmbH / Abt. Datenschutz
RA Marco Koehler
Wilhelmstraße 140,
10963 Berlin

E-Mail: datenschutz@ffr-reiseservice.de

Copyright:

© 2025 Ferien-, Freizeit- und
ReiseService GmbH

Alle Rechte vorbehalten!

Haftungshinweis:

Änderung und Irrtum vorbehalten.

Stand: Oktober 2025



Den ausgefüllten Buchungsauftrag bitte an den SPD-ReiseService senden:



per Post:

SPD-ReiseService

Wilhelmstraße 140, 10963 Berlin



per Fax:

030 / 255 94 699



per E-Mail:

info@spd-reiseservice.de

Gern auch auf unserer Internetseite **www.spd-reiseservice.de** mit dem Online-Buchungsauftrag oder direkt auf der Reisesite per Buchungsfunktion.

REISE Katalogseite _____

Reisebezeichnung lt. Katalogtext

von _____ bis _____
Reisetermin

ANMELDER*IN

Hinweis: Namen müssen laut Schreibweise identisch mit dem Ausweisdokument sein

Titel _____ Vorname _____ Name _____

Straße, Hausnummer _____ Postleitzahl _____ Ort _____

Geburtsdatum _____ Staatsangehörigkeit _____

Mitreisende

Titel _____ Vorname _____ Name _____

Geburtsdatum _____ Staatsangehörigkeit _____

KONTAKTDATEN

Telefon _____

Mobil _____

E-Mail/Fax _____

☐ **Ja, bitte sendet mir euren E-Mail-Newsletter**

☐ **Buchungsbestätigung per E-Mail statt per Post**

AN- UND ABREISE

Bei Flugreisen

Flughafen lt. Reisebeschreibung _____

☐ **Rail & Fly** (sofern bei der Reise angeboten)
Fahrkarten für die An- und Rückreise zum Flughafen mit der DB

Bei Bus- oder Zugreisen

Zustieg lt. Reisebeschreibung _____

UNTERBRINGUNG

☐ Doppelzimmer ☐ Einzelzimmer ☐ halbes Doppelzimmer

☐ _____
Besondere Zimmerart lt. Reisebeschreibung, ggf. auch Ferienwohnung

Bei Kreuzfahrten

Kabinenkategorie lt. Katalog _____ Wunschkabine _____

AUF WUNSCH ZUBUCHBARE LEISTUNGEN

Alle Zusatzleistungen (z. B. Ausflüge) sind in unseren Programmen mit Buchstaben gekennzeichnet.

Bitte alle Buchstaben der gewünschten Zusatzleistungen eintragen

REISEVERSICHERUNG

Abschluss einer Versicherung der HanseMerkur Reiseversicherung AG

☐ Reiserücktritt + Urlaubsgarantie

☐ Rundumschutz-Paket

☐ Auslands-Basischutz

Ausführliche Informationen in unserem Katalog auf Seite 179 oder auf unserer Internetseite **www.spd-reiseservice.de**

ZAHLUNG DES REISEPREISES

Die Reise soll wie folgt bezahlt werden:

☐ Rechnung

☐ Bankeinzug (SEPA)

☐ Kreditkarte

Informationen zur Anzahlung, den Zahlungsfristen sowie weiterführende Unterlagen zum Bankeinzug (SEPA) und der Kreditkartenzahlung können der Buchungsbestätigung entnommen werden.

Sonstige Hinweise:

Datum: _____ 1. Unterschrift _____
Ich erkenne für alle von mir angemeldeten Teilnehmer die Reisebedingungen des Reiseveranstalters SPD-ReiseService – Eine Marke der FFR GmbH und die Beförderungsbedingungen der beteiligten Verkehrsträger als verbindlich an.

Datum: _____ 2. Unterschrift _____
Ich erkläre ausdrücklich, auch für die vertraglichen Verpflichtungen aller von mir angemeldeten Teilnehmer einzustehen.



Hand in Hand ist
HanseMerkur

SPD-ReiseService



SPD Rundumschutz

Für Reisen bis 31 Tage

Reise-Rücktrittsversicherung

- Versicherungssumme bis zur Höhe des jeweiligen Reisepreises

Urlaubsgarantie

- zusätzlicher Kostenersatz bei Reiseabbruch, bei vorzeitiger oder verspäteter Rückreise

Reise-Krankenversicherung

Bei Krankheit oder Unfall im Ausland erstatten wir Ihnen die Kosten für:

- ambulante Behandlung beim Arzt, Zahnarzt, Medikamente
- stationäre Behandlung im Krankenhaus einschließlich Operationen
- medizinisch sinnvolle Rücktransporte (auch Rettungsflüge)

Notfall-Versicherung

- Notruf-Service, weltweit – rund um die Uhr

Reise-Unfallversicherung

- Versicherungssumme je versicherte Person:
im Todesfall * 20.000,- EUR
im Invaliditätsfall bis zu * 40.000,- EUR

* Bei Kindern bis zur Vollendung des 18. Lebensjahres: 10.000,- EUR.

Reisegepäck-Versicherung

- Versicherungssumme:
2.000,- EUR je versicherte Person

Prämien

Reisepreis bis EUR	Einzelpers. EUR
250,-	16,-
500,-	29,-
750,-	39,-
1.000,-	56,-
2.000,-	75,-
3.000,-	115,-
4.000,-	154,-
6.000,-	auf Anfrage

Last Minute-Schutz

Für Reisen bis 31 Tage

Reise-Krankenversicherung

Notfall-Versicherung

Reise-Unfallversicherung

Reisegepäck-Versicherung

- Leistungsbeschreibung zu den einzelnen Versicherungen siehe SPD Rundumschutz

Prämien

Reisedauer bis	Einzelperson EUR
5 Tage	12,-
10 Tage	19,-
17 Tage	29,-
31 Tage	33,-

Reise-Rücktritt + Urlaubsgarantie

- Wenn Sie von einer Reise außerplanmäßig – z. B. wegen unerwarteter schwerer Erkrankung, Unfall, Verlust des Arbeitsplatzes – vor Reisebeginn zurücktreten oder die Reise verspätet antreten müssen, ersetzen wir Ihnen
– die Rücktrittskosten
– die Mehrkosten einer verspäteten Hinreise
- Kostenersatz bei Reiseabbruch, bei vorzeitiger oder verspäteter Rückreise

Prämien

Reisepreis bis EUR	Einzelpers. EUR
250,-	14,-
500,-	21,-
750,-	29,-
1.000,-	41,-
2.000,-	55,-
3.000,-	95,-
4.000,-	129,-
6.000,-	189,-
10.000,-	auf Anfrage



Hand in Hand ist
HanseMerkur

Unser Reiseschutz begleitet Sie an jeden Ort der Welt.

Egal, ob Kreuzfahrt im Mittelmeer, Städtereise nach Paris oder Rundreise in Sizilien – die HanseMerkur Reiseversicherung bietet den perfekten Schutz:

- ✓ Reise-Rücktrittsversicherung
- ✓ Reise-Unfallversicherung
- ✓ Urlaubsgarantie
- ✓ Reisegepäck-Versicherung
- ✓ Reise-Krankenversicherung
- ✓ Jahres-Versicherung
- ✓ Notfall-Versicherung